

Anılardaki Efsaneler
Namık Kemal Lisesi

(1968 - 1978)

Yrd. Doç. Dr. Nidai Şemi
Doğu Akdeniz Üniversitesi
Matematik Bölümü Öğretim Üyesi

LÜTFEN DİKKAT !

Bu kitabın telif hakları yazarına aittir. Kitap ticari amaçlı olarak çoğaltılamaz. Gerektiğinde kaynak gösterilerek kitaptan alıntı yapılabilir.

ATTENTION PLEASE !

This book is protected by copyright, and must not be reproduced or copied for commercial purposes. Cite the book on your reference page, if you use any passage of this source.

Anılardaki Efsaneler
Namık Kemal Lisesi
1968 - 1978

Yrd. Doç. Dr. Nidai Şemi
Doğu Akdeniz Üniversitesi
Matematik Bölümü Öğretim Üyesi

Gazimağusa Belediyesi'nin katkılarıyla...

Anılardaki Efsaneler

Namık Kemal Lisesi

(1968 - 1978)

Nidai Şemi



Gazimağusa Belediyesi'nin katkılarıyla...

Danışman: Mehmet Celal Özatila

Kapak Fotoğrafı: Görsel Güneysoy

Sayfa Düzeni ve Tasarımı: Pr Plus Advertising Agency

T: 0(533) 829 46 46

Anılardaki Efsaneler
Namık Kemal Lisesi
1968 - 1978

Yrd. Doç. Dr. Nidai Şemi
Doğu Akdeniz Üniversitesi
Matematik Bölümü Öğretim Üyesi

Bu kitabın basımı ile
Anılardaki Efsaneler Buluşması etkinliğine vermiş olduğu destek ve
yapmış olduğu değerli katkılardan dolayı
Gazimağusa Belediyesi Başkanı Sayın İsmail Arter'e
yürekten sonsuz teşekkürlerimi sunarım.

Nidai Şemi

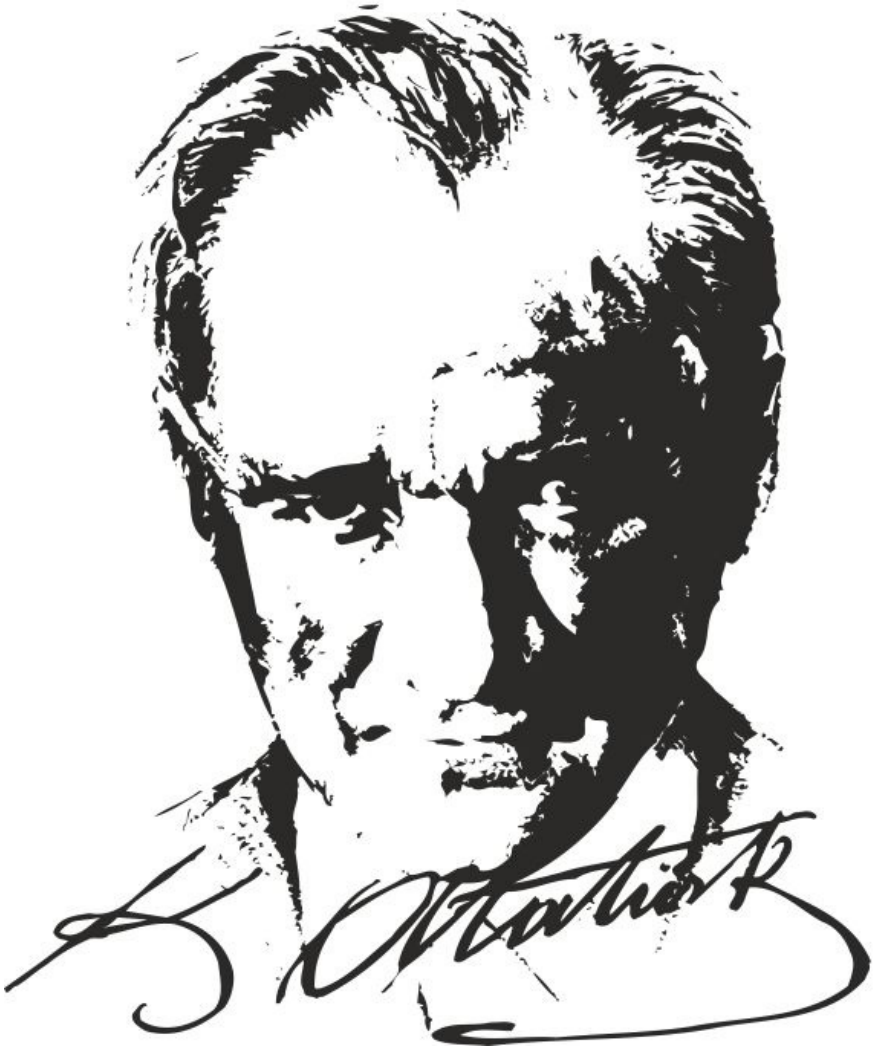

''Türk gençliği, sağlıklı yetişip spor yaparsa ulusumuzun geleceği güvence altındadır. Ben Türk gençliğinin spor yaparak güçlü olmasını isterim.''

İçindekiler

- İçindekiler **1**
- Tarihçe **2**
- Sunuş **4**
- Müdürün Mesajı **5**
- Önsöz **6**
- Özgeçmiş **8**
- Teşekkür **9**
- Namık Kemal Lisesi Marşı **10**
- Namık Kemal Lisesi (1968 – 1969) **11**
- Namık Kemal Lisesi (1969 – 1970) **25**
- Namık Kemal Lisesi (1970 – 1971) **59**
- Namık Kemal Lisesi (1971 – 1972) **93**
- Namık Kemal Lisesi (1972 – 1973) **165**
- Namık Kemal Lisesi (1973 – 1974) **235**
- Namık Kemal Lisesi (1974 – 1975) **293**
- Namık Kemal Lisesi (1975 – 1976) **319**
- Namık Kemal Lisesi (1976 – 1977) **345**
- Namık Kemal Lisesi (1977 – 1978) **369**
- Kaynakça **382**

Tarihçe

Namık Kemal Lisesi 1944 yılında Mağusa Ortaokulu olarak şimdiki Gazi İlkokulu'nda bir sınıf olarak 3'ü kız 40 öğrenci ile Türkiye'ye bağlı bir okul olarak eğitime başladı. Kuruluş aşamasında Türkiye okula maddi destek verirken Türkiye'den 1 müdür ve 3 öğretmen görevlendirdi. Okulun ilk müdürü Salih Oktay Beydir.

Okul bir yıl sonra, 1945 yılında suriçindeki Pertev Paşa İlkokulu (bugünkü Mağusa Sanat Derneği) olan binaya taşındı ve 1949 yılına kadar bu binada eğitimini sürdürdü. Giderek artan öğrenci sayısı nedeniyle binanın yetersiz kalmasından dolayı, okul 1949 yılında Kutup Osman Tekkesi'nin bulunduğu binaya taşındı ve müdürlüğe de Suphi Rıza Bey atandı.

1953 yılında Mağusa ve Kazası Türk Ortaokulları İdare Heyeti'nin 12 Eylül 1953 tarihli toplantısında Kutup Osman Tekkesi'nde bulunan Mağusa Ortaokulu'na bir sınıf daha eklenerek Mağusa'da bir Türk lisesi açılmasına karar verildi ve başlangıçta 2 sınıf lise 1 ile eğitime başlandı. 1953 – 1954 ders yılına 17 öğretmen ve ortaokul ile birlikte toplam 5 sınıfta 210 öğrenci ile başlandı. Lisenin açılmasıyla birlikte, 1953 yılında Türkiye'nin katkılarıyla futbol, voleybol ve basketbol sahaları yapılarak öğrencilerin hizmetine sunuldu. Aynı yıl spor çalışmalarına da başlandı. Okul dergisi de ilk kez 1953 yılında yayınlanırken, okul müsameresi de ilk kez 1954 yılında yapıldı.

Aynı yıl lisenin isminin belirlenmesi amacıyla öğrenciler arasında anket düzenlendi. Anketten büyük bir çoğunlukla 38 ay Mağusa'da sürgün hayatı yaşamış olan, vatan şairi Namık Kemal'in adının okula verilmesi sonucu çıktı. Bunun üzerine okulun adının Namık Kemal Lisesi olmasına karar verildi ve Ali Yavuz Konnolu lisenin ilk müdürü olarak atandı. 1955 yılında öğrenci sayısının 400'e ulaşması nedeniyle mevcut derslikler ihtiyacı karşılamadığından okula 2 derslik daha eklendi.

Namık Kemal Lisesi ilk mezunlarını 1956 yılında verdi. Aynı yıl Türkiye Cumhuriyeti tarafından okulun diplomalarına denklik verilerek diplomaların Türkiye'de geçerli olması sağlandı.

1956 yılında İngiliz yönetimi Türkiye'den gelen öğretmenlerin okulda öğrencilere milliyetçi bir ruh aşıladığı gerekçesiyle okulu kendi yönetimlerine almak istemiş, ancak Namık Kemal Lisesi, TC Büyükelçiliği'nin desteğiyle verdiği mücadeleyi kazanmış ve okulun İngiliz yönetimine girmesi önlenmişti.
Okulun İngiliz yönetiminde olmayan tek okul olması nedeniyle adanın her yerinden öğrencilerin Namık Kemal Lisesi'ne akın etmesi sonucu öğrenci sayısı süratle arttı. Bu artış yeni bir bina yapılmasını gündeme getirdi. 1956 yılında bugünkü binanın inşaatına başlandı. Tüm masrafları Türkiye tarafından karşılanan ve Müteahit Efruz Müdüroğlu tarafından inşa edilen yeni okul binası çok kısa bir sürede, 1957 yılının Ağustos ayında tamamlandı. Namık Kemal Lisesi 1957 – 1958 ders yılına yeni binasında başladı. Eski bina ise resim ve iş bilgisi derslerinde atölye olarak kullanılmaya başlandı.

1957 yılına kadar Namık Kemal'in bestelenmiş şiirleri okul marşı olarak okunuyordu. 1957 yılında fen sınıfı öğrencisi Ahmet Erdem'in şiiri marş olarak seçildi ve okulun müzik öğretmeni Mustafa Kurtdemir tarafından bestelendi. Bu marş uzun yıllar okulun marşı olarak söylendi. Aynı yıl okulun armasını belirlemek üzere öğrenciler arasında yarışma düzenlendi. Yarışmayı Mustafa Tümer'in çizdiği arma kazandı.

1960'da Kıbrıs Cumhuriyeti'nin kurulmasıyla birlikte Namık Kemal Lisesi'nin Türkiye'ye olan bağımlılığı sona erdi.

1963 yılında Kıbrıs'ta başlayan toplumlararası çatışmalar nedeniyle NKL'de eğitime 1 yıl ara verildi. Erkek öğrenciler ve öğretmenler mücahit olarak göreve alındı ve okul binası da askeri kışla olarak kullanılmaya başlandı.

1 yıl aradan sonra, 1964 – 1965 ders yılında eğitime Gazi İlkokulu'nda yeniden başlandı. 2 yıllık aradan sonra da, 1965 – 1966 ders yılında yeniden okul binasına dönülerek eğitime devam edildi.

1963 – 1965 yılları arasında 2 yıl okul dergisi basılamadı. 1966 yılından itibaren okul dergisi yeniden basılmaya başlandı.

1967 – 1968 ders yılında ilk kez demokratik bir ortamda okul kaptanlığı seçimi yapıldı. Daha önceki yıllarda okul kaptanları okul müdürü tarafından atanıyordu.

1968 – 1969 ders yılında okulun hem marşı hem de arması değiştirildi. Lise 2 Edebiyat sınıfı öğrencisi Ahmet Derya'nın şiiri müzik öğretmeni Ali Şenol tarafından bestelendi ve halen söylenen marş okul marşı olarak kabul edildi. Kırmızı zeminli arma okulun arması olarak belirlendi.

1970 – 1971 yılına kadar okulda fen, edebiyat ve ticaret bölümleri bulunmaktaydı. 1970 – 1971 ders yılı sonunda Ticaret bölümü son mezunlarını vermesiyle birlikte bölüm kapatıldı.

1974 yılında gerçekleşen Kıbrıs Barış Harekâtı sonrasında okul binası Rumlar tarafından büyük hasara uğratıldı. Bundan dolayı da 1974 – 1975 ders yılına geç başlanmak durumunda kalındı. O yıl okul kaptanlığı seçimi yapılmadı, okul dergisi de basılamadı. 1974 yılına kadar okulun üçüncü katının bir tarafı erkek yurdu olarak kullanılmaktaydı. 1974 – 1975 ders yılından itibaren erkek yurdu başka bir binaya taşındı.

1979 – 1980 ders yılında okulun arması üçüncü defa değiştirildi. Halen kullanılmakta olan armanın tasarımı resim öğretmeni Türksal İnce tarafından yapıldı.

1981 yılında çok amaçlı salonun temeli atıldı.

1982 – 1983 ders yılında okul bünyesinde kolej sınıfı açıldı.

1983 yılında KKTC'nin ilânı ile birlikte öğrenci sayısında büyük bir artış yaşandı. Okula 500 yeni öğrenci kayıt yaptırmış ve 750 olan öğrenci sayısı 1250'ye yükselerek rekor öğrenci sayısına ulaşılmıştı.

1984 – 1985 ders yılı sonunda kolej sınıfının ortaokul bölümü ilk mezunlarını verdi.

1985 yılının yaz aylarında çok amaçlı salon tamamlanarak hizmete sunuldu.

1986 – 1987 ders yılında Gazimağusa Türk Maarif Koleji'nin kurulmasıyla birlikte kolej sınıfları okuldan ayrıldı.

1988 – 1989 ders yılında ek binanın temeli atıldı ve bir yıl içinde tamamlanarak 1989 – 1990 ders yılında hizmete girdi.

1995 – 1996 ders yılında KKTC Milli Eğitim Bakanlığı'nın Eğitimde Yeniden Yapılanma projesi çerçevesinde ortaokul kapatıldı. 1995'ten beri Okul sadece lise olarak eğitim vermeye devam etmektedir.

2006 – 2007 ders yılında Bilgisayar Destekli Görsel Eğitim projesi kapsamında okul pilot okul seçildi ve projenin uygulanmasına o yıl başlandı.

2006 – 2007 ders yılından itibaren okulun kültür ve sanat dergisi olan İzler dergisi yayınlanmaya başladı.

2008 – 2009 ders yılında okulun web sitesi oluşturuldu.

2009 – 2010 ders yılından itibaren okul müdürlüğüne atanan İlknur Şemi okulun ilk kadın müdürü olup okulun 24. müdürüdür.

2017 – 2018 ders yılında okulda 1 müdür, 1 başmuavin, 3 muavin, 87 öğretmen ve 3 sekreter görev yaparken, 32 sınıfta 503'ü kız, 400'ü erkek toplam 903 öğrenci öğrenim görmektedir.

Oldukça eski bir tarihe ve geçmişe sahip, mazisi akademik, sportif, kültürel ve sanat alanlarında hem Kıbrıs hem de Türkiye çapında birçok başarılarla dolu olan Namık Kemal Lisesi, milli mücadelede de ön sıralarda yerini almış, Kıbrıs Türk Eğitimi'nin önemli okullarından biridir.

Sunuş

Spor; hem milli kimliğin oluşmasını hem de sosyal birlikteliği sağlayan bir olgudur. Ayrıca bir toplumun gelişmesinde ve gelişmişlik düzeyinin belirlenmesinde de önemli rol oynar.

Fiziksel faydalarının yanı sıra insanların ruhsal sağlığını da olumlu yönde etkilemek, onlara sosyal kazançlar sağlamak amacı ile yapılan hareketler topluluğu olarak da tanımlayabileceğimiz spor, unutmamalıyız ki sanat ile birlikte dünyada; dini, dili, ırkı ne olursa olsun insanları birleştiren, evrensel kültürün en önemli parçalarındandır.

Özellikle ilk ve ortaöğretim yıllarında yapılan spor etkinlikleri gençlerin mücadele ruhunu kazanmaları bakımından da önem taşımaktadır.
Öte yandan takım halinde çalışan sporcular, içinde bulundukları grup adına, kendi önceliklerinden fedakârlıklar yapmayı öğrenirken bir anlamda sonraki yıllarda toplum için de kolektif biçimde çalışmanın da provasını yapmış olurlar.

Bu bağlamda, bir Namık Kemal Lisesi mezunu olarak böylesine güzel bir çalışmayı kaleme alıp, özelde Namık Kemal Lisesi'nin, genelde ise Gazimağusa'nın bir dönemine damga vurmuş sporcularını belgeleyip toplum belleğindeki yerini ölümsüzleştiren Sayın Nidai Şemi'ye bu önemli çalışması için teşekkür ederim.

İsmail ARTER
Gazimağusa Belediye Başkanı
2 Ocak 2018

Müdürün Mesaji

Ülkemizin en köklü okullarından birisi olan Namık Kemal Lisesi 1944 yılında eğitim hayatına başlamıştır. Okulumuz kurulduğu günden günümüze kadar geçen uzun süreçte akademik, kültürel ve sportif alanda birçok başarıya imza atmış ve ülkemize her alanda değerli insanlar kazandırmıştır.

Namık Kemal Lisesi'nin özellikle spor alanındaki başarıları herkes tarafından bilinmektedir. Bu kitap da 1968 – 1978 yılları arasındaki başarıları bizlere hatırlatması açısından önemli bir çalışmadır.

1970 – 1976 yılları arasında lise eğitimini Namık Kemal Lisesi'nde tamamlayan eşim Nidai Şemi, hem aktif bir sporcu olmuş hem de o yıllardaki başarılara tanıklık etmiştir. Gerek spora olan merağı, gerekse sporla ilgili zengin arşiv bilgisi, en önemlisi de sahip olduğu güçlü Namık Kemal'li olma ruhu ile bu bilgileri hep bir kitapta toplama isteği vardı. Üç yıla yakın bir sürede o yıllarda sporda öne çıkmış kişilere ulaşmak için büyük bir çaba harcamış, onlarla temasa geçerek albümlerindeki resimlere ulaşmış ve o yıllardaki gazeteleri tarayarak titiz bir çalışma sonucunda bu kitabı oluşturmuştur.

Uzun bir geçmişe sahip okulumuzun sadece on senelik bir bölümündeki başarıların üç yüz kusur sayfalık bir kitap oluşturması bu başarıların bir tesadüf değil bir gelenek olduğununun göstergesidir. Okulumuzda o yıllarda görev alan spor öğretmenlerinin ve onların yetiştirdiği öğrencilerin özverili çalışmaları ile başlattıkları bu başarılar ve kazandırdıkları bu ruh halen devam etmektedir. Geçmişten günümüze okulumuzda görev alan tüm öğretmenler ve sporla ilgili öğrenciler Namık Kemal Lisesi'ne sporun birçok dalında şampiyonluklar kazandırmaya devam etmektedirler. Son olarak 2017 – 2018 ders yılında okulumuzun dört dalda şampiyon olması bu geleneğin devam ettiğinin göstergesidir.

Okulumuzun geçmişindeki bir dönemine ışık tutması açısından büyük bir önem taşıyan bu değerli çalışmasından dolayı sevgili eşim Nidai Şemi'ye teşekkür eder, daha sonraki yılları kapsayan yeni çalışmalar yapması temennisiyle saygılar sunarım.

İlknur ŞEMİ
Namık Kemal Lisesi Müdürü
26 Mart 2018

Önsöz

Mazisi birçok başarılarla dolu Namık Kemal Lisesi 1970'li yıllarda akademik, kültürel ve sportif alanlarda birçok unutulmaz başarıya imza atmıştı. Özellikle de, spor alanında ... O yıllarda Namık Kemal Lisesi sporda katıldığı tüm dallarda büyük başarılara imza atarak birçok önemli şampiyonluklar kazanmıştı. Bu şampiyonlukların kazanılmasında dönemin müdürleri Rahmetli Hüseyin Nasıfoğlu, Mustafa Adaoğlu, Rahmetli Günay Halil (Yaver) ve Erol Erozan'ın büyük destek ve liderliğinde, değerli hocalarımız Önder Natık, Adil Alkan, Sözay Alkan, Sözay Alkan'ın doğum izninde olduğu dönemde çok kısa bir süre görev yapan Aydın Hocanım, Dinçer Raif, Neriman Ünder, Mahir Çalay ve Mehmet Kansu'nun emekleri büyüktür. 1974 öncesinin zor koşullarında, imkânsızlıklar içinde Namık Kemal Lisesi'ne bu başarıları kazandıran efsane hocalarımızı saygı ile anıyor, kendilerine sağlık içinde mutlu bir emeklilik yaşamı diliyorum. Bizlere yaşattıkları bu unutulmaz güzellikler için de bir kez daha teşekkür ediyorum. Ne mutlu bana ki ben de bu başarılarla dolu yıllarda, 1970 – 1976 yıllarında, altı yıl Namık Kemal Lisesi'nde öğrenci olarak bulundum ve bu efsane hocaların öğrencisi oldum. 'NKL'li Olmak Ayrıcalıktır' sloganına uygun olarak böylesine başarılı bir okulun öğrencisi olmanın mutluluğunu ve gururunu yaşadım, hayatım boyunca da hep yaşayacağım.

Bu kitabın hazırlanma sebebine gelince... 1970'li yıllarda kazandıkları başarılarla isimlerini Namık Kemal Lisesi tarihine altın harflerle yazdıran o dönemin başarılı sporcularının günümüzde genç nesiller tarafından pek bilinmediğini zaman zaman gözlemlemekteyim. Bu durum beni oldukça üzmektedir. Geçmişin başarılı sporcularının unutulmaması ve genç nesillere tanıtılması, ayrıca Namık Kemal Lisesi'nin yakın geçmişe ait spor etkinliklerinin önemli bir kesitine ışık tutması amacıyla bu kitabı hazırlamaya karar verdim.

Başlangıçta benim de öğrenci olarak bulunduğum 1970 – 1976 yıllarını toparlamayı düşünürken, veri toplamaya başladıktan sonra, 2 yıl öncesi ve 2 yıl sonrasını da dahil ederek 1968 – 1978 yıllarını kapsayacak şekilde 10 yılı toparlamaya karar verdim. Çalışmaya başladıktan sonra 1963 yılında Kıbrıs'ta başlayan toplumlararası çatışmalar nedeniyle 1968 yılına kadar okullar arası hiçbir müsabakanın yapılamadığını, 1968 yılından itibaren de okuların kendi aralarında ikili müsabakalar yapmaya başladıklarını öğrendim. Bu nedenle de çalışmayı 1968 yılından başlatmaya karar verdim. Kıbrıs'ta 1963'te başlayan milli mücedele yıllarında 1974 öncesine kadar lise son sınıfa gelen erkek öğrenciler askerlik görevine de başlamış olurlardı. Öğrenciler sabah okulda derslere devam ederken, öğleden sonra askeri birliklerde eğitim alır gece de nöbet tutarlardı. Milli mücadele yıllarında mücahit komutanlığı yapmış öğretmenler; o yılları anlatırken, 'o dönem mezunlarından sabah öğrencilerim, öğleden sonra da askerlerimdi' diye bahsetmektedirler. Namık Kemal Lisesi'nin asker öğrencileri okullararası sportif müsabakaların yanı sıra askeri müsabakalara da katılıyorlardı. Bu nedenle askeri sportif müsabakaları da çalışmaya dahil ettim. Ayrıca, yeri geldikçe 70'li yılların Mağusa Mahalli Ligi takımlarına da yer verdim. Bunun iki nedeni var. Birincisi, milli mücadele yıllarında ligde mücadele eden takımlarda yer alan oyuncuların büyük çoğunluğunun Namık Kemal Lisesi öğrencisi olması. İkincisi de tamamen amatör olarak mücadele eden ve hiçbir yerde bahsedilmeyen ve unutulmaya yüz tutmuş bu takımları da bu vesile ile hatırlatarak kayıtlara geçmesini sağlamak.

Kitabı hazırlamak için Namık Kemal Lisesi'nde başarılarıyla iz bırakmış birçok eski sporcuyu ziyaret ederek görüştüm, onlardan bilgi aldım, resim topladım. Görüştüğüm kişilerin büyük bir çoğunluğu böyle bir çalışmanın kendilerini de heyecanlandırdığını belirterek gerekli desteği verdiler ve yardımcı olmaya çalıştılar. Kitabın hazırlanmasında onların da önemli katkıları var. Onların bu katkıları olmasaydı kitabı hazırlamam sanırım pek mümkün olmayacaktı.

O dönemlerin başarılı sporcuları bugün 55 yaşın üzerinde. Kimisi emekli, kimisi halen çalışıyor. Hepsine sağlık, huzur, mutluluk ve başarılar diler, teşekkür ederim. Bu arada kaybettiğimiz sporcular da var. Bazılarını önceden biliyordum, bazılarını da bu çalışmaya başladıktan sonra öğrendim. Tümüne Allah'tan rahmet diliyorum. Nurlar içinde yatsınlar, mekânları Cennet olsun.

Bu çalışma kapsamında gazete arşivlerini de araştırarak ulaşabildiğim gazete manşetleri ve basın haberlerine de kitapta yer verdim. Amacım, Namık Kemal Lisesi'nin geçmişte yaşanan başarılarla dolu o günlerin basın yansımalarını hatırlatarak yeniden yaşatmak ve gençleri de bilgilendirmektir.

Burada bir konuya da değinem gerekiyor. Hazırlamış olduğum kitap ağırlıkla spor içerikli bir çalışma olmasına rağmen, Anılardaki Efsaneler deyince başarılarıyla adını Namık Kemal Lisesi tarihine altın harflerle yazdıran bir dönemlerin efsane okul orkestrası Çağrışımlar'dan ve efsane okul bandosundan söz etmemek olmazdı. Her Namık Kemal Lisesi mezununun anıları arasında Çağrışımlar'ın ve okul bandosunun önemli bir yeri olduğunu biliyorum. O nedenle de hem Çağrışımlar'ı hem de okul bandosunu hatırlatmak ve genç nesillere tanıtmak amacıyla kitaba dahil ettim. 6 kişiden oluşan Çağrışımlar'ın iki elemanı ile okul bandosunun bazı elemanları bugün aramızda değil. Kaybettiğimiz elemanlara Allah'tan rahmet, hayatta olanlara da sağlık, huzur ve mutluluk dolu bir yaşam dilerim.

2015 yılının Eylül ayı ortalarında başladığım bu çalışma iki buçuk yıldan biraz fazla sürdü. Bu süreçte iş yerinde sık sık ziyaret ettiğim, her ziyaretimde işini gücünü bırakıp bana zaman ayıran, benimle birlikte aynı heyecanı duyan, engin ve güçlü hafızasıyla sürekli bana bilgi vererek destek olan, ulaşamadığım kişilere ulaşmada yardımcı olan bir dönemlerin efsane sporcusu, değerli dostum, sevgili Mehmet Celal Özatilâ'nın katkısı oldukça fazla. Kendisine sevdikleriyle birlikte sağlık içinde mutlu ve huzurlu bir yaşam diler, sonsuz teşekkürlerimi sunarım.

Yaptığım bu çalışma ile ilgili kendisini bilgilendirmek ve desteğini istemek üzere eşimle birlikte Gazimağusa Belediye Başkanı Sayın İsmail Arter'i makamında ziyaret ettik. Sayın Başkan İsmail Arter bir Namık Kemal Lisesi mezunu olarak böylesi bir çalışmadan büyük bir heyecan duyduğunu ve böylesi bir çalışmanın özelde Namık Kemal Lisesi, genelde de Kıbrıs Türk sporu açısından çok önemli olduğunu söyleyerek kitabın basımını üstlenmesi bizleri son derece mutlu etmiştir. Kendisine yürekten teşekkür ederim.

Bir teşekkür de yakın ilgi ve kordinasyon için Gazimağusa Belediyesi Gelişim Akademisi Sorumlusu Sayın Refik Hazır'a ...

Kitabın yazım ile ilgili son kontrolleri, 9 yıl Dekan Yardımcısı olarak birlikte görev yaptığım ve kendisi ile birlikte çalışmaktan her zaman büyük onur ve gurur duyduğum, Doğu Akdeniz Üniversitesi Fen ve Edebiyat Fakültesi Kurucu Dekanı, Namık Kemal Lisesi 1968 mezunu, değerli hocam Prof. Dr. Ayhan Bilsel tarafından titizlikle yapılmıştır. Kendisine, her konuda olduğu gibi, bu konuda da bana verdiği destek ve katkı için sonsuz teşekkürlerimi sunarım.

Kitabın baskısı Pr Plus, Media – Marketing – Events şirketi tarafından gerçekleştirilmiştir. Basım sürecinde yapmış oldukları titiz çalışma ve işbirliği için şirket direktörü Sayın Feriha Yiğittürk'e ve Grafik Tasarımcıları Sayın Görsel Güneysoy'a ve Sayın Beste Güçlüoğulları'na sonsuz teşekkür ederim.

Son olarak da, kitabın hazırlanması sürecinde sürekli yanımda olan ve bana destek veren, okulun arşivini açan Namık Kemal Lisesi Müdürü sevgili eşim İlknur Şemi'ye, büyük bir heyecanla sosyal medyadan ve internetten resim toplayarak katkı koyan oğlum Mustafa Şemi'ye, kişilerle ilgili bilgi toplayarak katkı koyan gelinim Buse Erzeybek Şemi'ye, yanımızda olmasa da manevi desteği ile her zaman yanımda olduğunu bildiğim kızım İlkin Şemi'ye de sonsuz teşekkür ederim. İyi ki varsınız ve iyi ki hayatımdasınız.

Yrd. Doç. Dr. Nidai Şemi
Doğu Akdeniz Üniversitesi
Matematik Bölümü Öğretim Üyesi
Namık Kemal Lisesi 1976 Mezunu



Özgeçmiş

Yrd. Doç. Dr. NİDAİ ŞEMİ
Doğu Akdeniz Üniversitesi
Matematik Bölümü Öğretim Üyesi
(nidai.semi@emu.edu.tr)

11 Mayıs 1958 tarihinde Lefkoşa'da doğdum. 1970 yılında Gazimağusa Gazi İlkokulu'ndan, 1976 yılında da Gazimağusa Namık Kemal Lisesi Tabii Bilimler kolundan mezun oldum. Yüksek öğrenimimi İstanbul Boğaziçi Üniversitesi, Fen ve Edebiyat Fakültesi Matematik Bölümü'nde tamamlayarak Temmuz 1984'te lisans derecesi ile mezun oldum. Vatani görevimi Ağustos 1984 – Mart 1986 tarihleri arasında Gazimağusa'da 7. Piyade Tabur Komutanlığı'nda yedek subay olarak yaptım. 10 Mart 1986'da Yüksek Teknoloji Enstitüsü'nde Öğretim Görevlisi Yardımcısı olarak göreve başladım ve 2 yıl Hazırlık Okulu'nda matematik dersleri verdim. Eylül 1986'da Yüksek Teknoloji Enstitüsü'nün Doğu Akdeniz Üniversitesi'ne dönüştürülmesiyle birlikte Doğu Akdeniz Üniversitesi'ne Okutman olarak aktarıldım. Ekim, 1986 – Ağustos, 1988 tarihleri arasında Hazırlık Okulu Matematik Kordinatörü olarak görev yaptım. Eylül, 1988'de Matematik Bölümü'nün kurulmasıyla birlikte Matematik Bölümü'nde çalışmaya başladım.

Eylül, 1992'de DAÜ Matematik Bölümü'nden yüksek lisans derecesini aldım ve öğretim görevlisi kadrosuna atandım. Aynı yıl Matematik Bölümü Başkan Yardımcısı olarak görevlendirildim ve bu görevimi Şubat, 1996'ya kadar sürdürdüm. Şubat, 1996'dan itibaren Fen ve Edebiyat Fakültesi Dekan Yardımcısı olarak görevlendirildim. 1995'ten beri Liselerarası Matematik Yarışması'nın Organizasyon Komitesi üyesiyim. Ocak, 1998'de DAÜ Matematik Bölümü'nden doktora derecesi ile mezun oldum ve Eylül 1998'de yardımcı doçent kadrosuna atandım. Eylül 1998'den itibaren görevlendirme olarak yürüttüğüm Fen ve Edebiyat Fakültesi Dekan Yardımcılığı'na asaleten atandım ve Şubat 2005'e kadar bu görevimi sürdürdüm. Nisan, 1999'da Dekan Yardımcılığı görevime ek olarak üniversite içi sınavları plânlamak ve organize etmek üzere Sınav Koordinatörü olarak görevlendirildim. Halen bu görevi sürdürmekteyim. Yine, Eylül 1999'da DAÜ'de Eğitim Fakültesi'nin kurulması ile birlikte, Ekim 1999 – Ekim 2003 tarihleri arasında yürütmekte olduğum Fen ve Edebiyat Fakültesi Dekan Yardımcılığı'na ek olarak Eğitim Fakültesi Dekan Yardımcılığı görevini de vekâleten yürüttüm. Nisan 2003'te üniversitenin giriş sınavını düzenleyen komisyona Başkan olarak görevlendirildim ve halen bu görevi de sürdürmekteyim. O günden bugüne Sınav Komisyonu olarak DAÜ Giriş Sınavları yanı sıra birçok devlet kurumuna çeşitli sınav düzenledik, halen de düzenlemekteyiz.

Şubat, 2005 – Temmuz, 2009 ve Ekim, 2009 – Ekim, 2014 tarihleri arasında iki dönem Rektörlük'te Akademik İşler Koordinatörü olarak görev yaptım. Akademik İşler Koordinatörü olarak görev yaptığım dönemlerde Üniversite Senatosu, Üniversite Yönetim Kurulu ve Döner Sermaye İşletmeleri Yönetim Kurulu'nun Sekreterya görevlerini de yürüttüm.
Ayrıca, Üniversitenin Kayıt Komisyonu'nda başkan ve üye, Müfredat Komitesi'nde de Rektörlüğü temsilen üye olarak bulundum. Ekim, 2014'te, kendi isteğimle Rektörlük'teki görevimden ayrılarak Matematik Bölümü'ndeki asli görevime döndüm. Halen öğretim üyeliği görevimi sürdürmekteyim. Haziran, 2015'ten beri de Fen ve Fakültesi, Fakülte Kurulu'nda seçilmiş yardımcı doçent temsilcisi olarak bulunmaktayım.

Bugüne kadar birçok yüksek lisans ve doktora tez jürilerinde jüri üyesi olarak bulundum. Halen bazı doktora öğrencilerinin doktora tezi - tez izleme kominelerinde üye olarak bulunmaktayım. Çeşitli konferans bildirilerim yanısıra uluslararası dergilerde yayınlanmış bilimsel yayınlarım bulunmaktadır. Namık Kemal Lisesi Müdürü İlknur Şemi ile evliyim. Bir oğlan (Mustafa Şemi), bir de kız
(İlkin Şemi) çocuk babasıyım.

Teşekkür

Bu kitabın hazırlanması sürecinde gerek fotoğraf desteğiyle gerekse bilgi vererek yapmış oldukları değerli katkılar için;

Sayın **Ahmet Rızaner**'e,
Sayın Rahmetli **Ahmet Soykara**'ya,
(nur içinde yatsın, mekânı Cennet olsun)
Sayın **Canev Kilim**'e,
Sayın **Cemal Öztüren**'e,
Sayın **Cemal Kozansoy**'a,
Sayın **Emine Blâdanlı**'ya,
Sayın **Engin Tözün**'e,
Sayın **Erdinç Acaroğlu**'na,
Sayın **Erdinç Özbilgen**'e,
Sayın **Eren Topcu**'ya,
Sayın **Eren Kargıner**'e,
Sayın **Esin Şener**'e,
Sayın **Filiz Erozan**'a,
Sayın **Fisun Oraloğlu**'na,
Sayın Doç. Dr. **Gökhan İzbırak**'a,
Sayın **Gülây Çağlar**'a,
Sayın **Gümral Açıkada**'ya,
Sayın Berber **Hasan Yiğittürk**'e,
Sayın **Hasan Türkoğlu**'na,
Sayın **Havva Şenol**'a,
Sayın **İncilây Gürakar**'a,
Sayın **Mustafa Oraloğlu**'na,
Sayın **Kutlu Eyüpoğlu**'na,
Sayın **Mehmet Özatilâ**'ya,
Sayın **Mehmet Şemi**'ye,
Sayın **Meral Fenercioğlu**'na,
Sayın **Mete Denizer**'e,
Sayın **Metin Oraloğlu**'na,
Sayın **Mustafa Erciyas**'a,
Sayın **Mustafa Şadanoğlu**'na,
Sayın **Nalân Atılgan**'a,
Sayın Dr. **Okan Dağlı**'ya,
Sayın **Olgun Özçürümez**'e,
Sayın **Oya Talât**'a,
Sayın Dr. **Özkan Korun**'a,
Sayın **Rifat İbrahimoğulları**'na,
Sayın **Rifat Yalınç**'a,
Sayın **Salih Kafa**'ya,
Sayın **Salih Özkayalar**'a
Sayın **Savaş Eşrefoğlu**'na,
Sayın **Semral Oğuzkan**'a,
Sayın **Serap Erkaya**'ya,
Sayın **Sonuç Sönmezkan**'a
Sayın **Sözen Demirci**'ye,
Sayın **Şeniz Kortun**'a,
Sayın **Tansel Hekimoğlu**'na,
Sayın **Tekin Mürsel**'e,
Sayın **Türksal İnce**'ye,
Sayın **Uğur Ülsoy**'a,
Sayın **Yaşar Eraltay**'a,
Sayın **Yusuf Şenyiğit**'e,
Sayın **Yücel Atılgan**'a,
Sayın **Zeki Çağlar**'a,
Sayın **Zülfiye Kutgün**'e,

yürekten teşekkür ederim. Kitabın hazırlanmasında onların desteği ve katkıları oldukça fazla ve önemli. Onların desteği ve katkıları olmasaydı kitabın hazırlanması sanırım pek mümkün olmayacaktı. Herkese bir kez daha sonsuz teşekkürler ...

Sevgi ve saygılarımla,

Nidai Şemi

NAMIK KEMAL LİSESİ MARŞI

Kemaller lisesi irfan ocağı
Ana kucağından sıcak kucağı
Mağusa'nın en karanlık bucağı
Senle parlar Namık Kemal Lisesi

Korkmayız isterse toplar atılsın
Yeter ki Toroslar bize katılsın
Ve arşı çınlatsın Türklerin sesi
Binler yaşa Namık Kemal Lisesi

Söz: Ahmet Derya (NKL 1970 Mezunu)

Beste: Ali Şenol (NKL Müzik Öğretmeni) (1968 – 1973)

Bestelendiği Tarih: 1968 – 1969 Öğretim Yılı

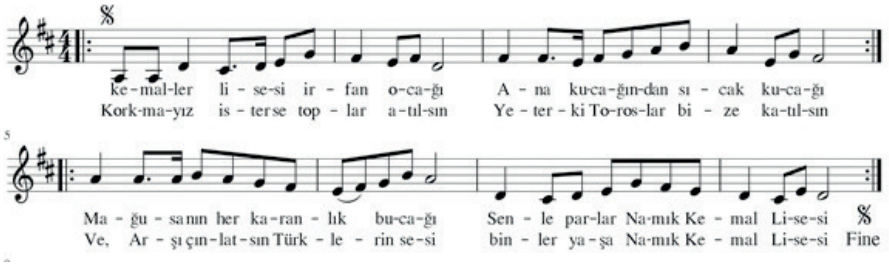

Namık Kemal Lisesi
1968 - 1969



Namık Kemal Lisesi

1968 – 1969 ÖĞRETİM YILI

Müdür: Hüseyin Nasıfoğlu (*Merhum*)

Beden Eğitimi Öğretmenleri: Adil Alkan, Önder Natık, Sözay Alkan

Okul Kaptanları: Rifat İsmet (Yalınç), Huriye Mustafa (Hallaçlı)

Okul Takımlarında Yer Alan Erkek Sporcular

(*isme göre alfabetik sırayla*)

- Adil (*soyadı bulunamadı*)
- Adnan Özyürek
- Ahmet İbrahim (Soykara) (*Merhum*)
- Ahmet Mustafa (Özkayalar)
- Aker Yılmaz
- Ali Ahmet (Mahir) (*Merhum*)
- Ali Halil (Cevizli) (*Merhum*)
- Ali Halil (Onay)
- Ali Kemal (Godo Bedensel)
- Arif Ahmet
- Aynur Baki
- Boysan Hasan (Boyra)
- Cemal Emirali (Öztüren)
- Eren Gazi (Kargıner)
- Erol İbrahim (Soykara)
- Faik Ethem (Korgan)
- Fevzi Çakmak
- Gökmen Talip
- Halil Koraltay (*Merhum*)
- İbrahim Muhiddin (*Merhum*)
- İlhan Hüseyin (Keskin)
- İlkay Aziz (Güryeler)
- Mahmut Niyazi
- Mehmet Ahmet
- Mehmet Ahmet
- Mehmet Celal (Özatilâ)
- Mehmet Kansu
- Mustafa Ali (Oraloğlu)
- Olgun Sait (Özçürümez)
- Osman Asilkan (Maraşlı) (*Merhum*)
- Ömer Hüseyin (Ökçün)
- Rifat Şevket (*Merhum*)
- Sabri Yusuf (Yusufoğulları)
- Tekin Osman
- Tuncay Mustafa
- Ulutan Hasan (Soyman)
- Vedat Enver (Tekiner)
- Yılmaz Salih
- Yücel Hakkı (Atılgan)

Okul Takımlarında Yer Alan Bayan Sporcular

(*isme göre alfabetik sırayla*)

- Ayşe Fetin
- Ayşe Fikret (Askeroğlu)
- Ayşe Şevki (Gençalp)
- Fatma Özdemir (Şemmedi Tuğalp)
- Günsel İşçioğlu
- Nilgün Osman
- Oya Necmi (Talât)
- Özay Halil
- Serap Hasan (Akalınlar)
- Yazgan Hulusi (Nevzat)
- Yücel Şevki (Hoşkal)



27 ARALIK ATATÜRK KOŞULARI
27 Aralık 1968

Lise Erkekler:

1. Mehmet Kansu
2. Tekin Osman
3. Vedat Enver (Tekiner)

Lise Kızlar:

1. Oya Necmi (Talât)
2. Özay Halil
3. Ayşe Fetin

Ortaokul Kızlar:

1. Fatma Özdemir (Şemmedi Tuğalp)
2. Nilgün Osman
3. Ayşe Fikret (Askeroğlu)

Ortaokul Erkekler:

1. Mehmet Celal (Özatilâ)
2. Boysan Hasan (Boyra)
3. Ahmet İbrahim (Soykara) (*Merhum*)



Büyük resim:
27 Aralık Atatürk Koşuları Lise Kızlar Birincisi Oya Necmi (Talât) dönemin Mağusa Sancaktarı Mustafa Bey'den (Albay Mustafa Doğaner) ödülünü alırken ... (27 Aralık 1968)
Arada geride Beden Eğitimi Öğretmeni Önder Natık. Solda Namık Kemal Lisesi Müzik Öğretmeni Kürşat Öztürk'ün babası fotoğrafçı Rahmetli Erol Öztürk.

Küçük resim (*soldan sağa*)**:**
27 Aralık Atatürk Koşuları Lise Kızlar Birincisi Oya Necmi (Talât) ve Yazgan Hulusi (Nevzat)

Kıbrıs'ta 1963 yılında Türk ve Rum toplumları arasında başlayan çatışmalar nedeniyle 1968 yılına kadar okullararası hiçbir resmi müsabaka yapılamadı. 1968 yılından itibaren okullar kendi aralarında karşılıklı dostluk maçları yapmaya başladılar.

NAMIK KEMAL LİSESİ
LİSE ERKEK VOLEYBOL TAKIMI
(1968 – 1969)

(*isme göre alfabetik sırayla*):

- Ali Ahmet (Mahir) (*Merhum*)
- Arif Ahmet
- Fevzi Çakmak
- Halil Koraltay (*Merhum*)
- İbrahim Muhiddin (*Merhum*)
- İlhan Hüseyin (Keskin)
- Mehmet Ahmet
- Mehmet Kansu
- Olgun Sait (Özçürümez)
- Osman Asilkan (Maraşlı) (*Merhum*)
- Sabri Yusuf (Yusufoğluları)
- Yılmaz Salih

Beden Eğitimi Öğretmenleri:

- Adil Alkan
- Önder Natık

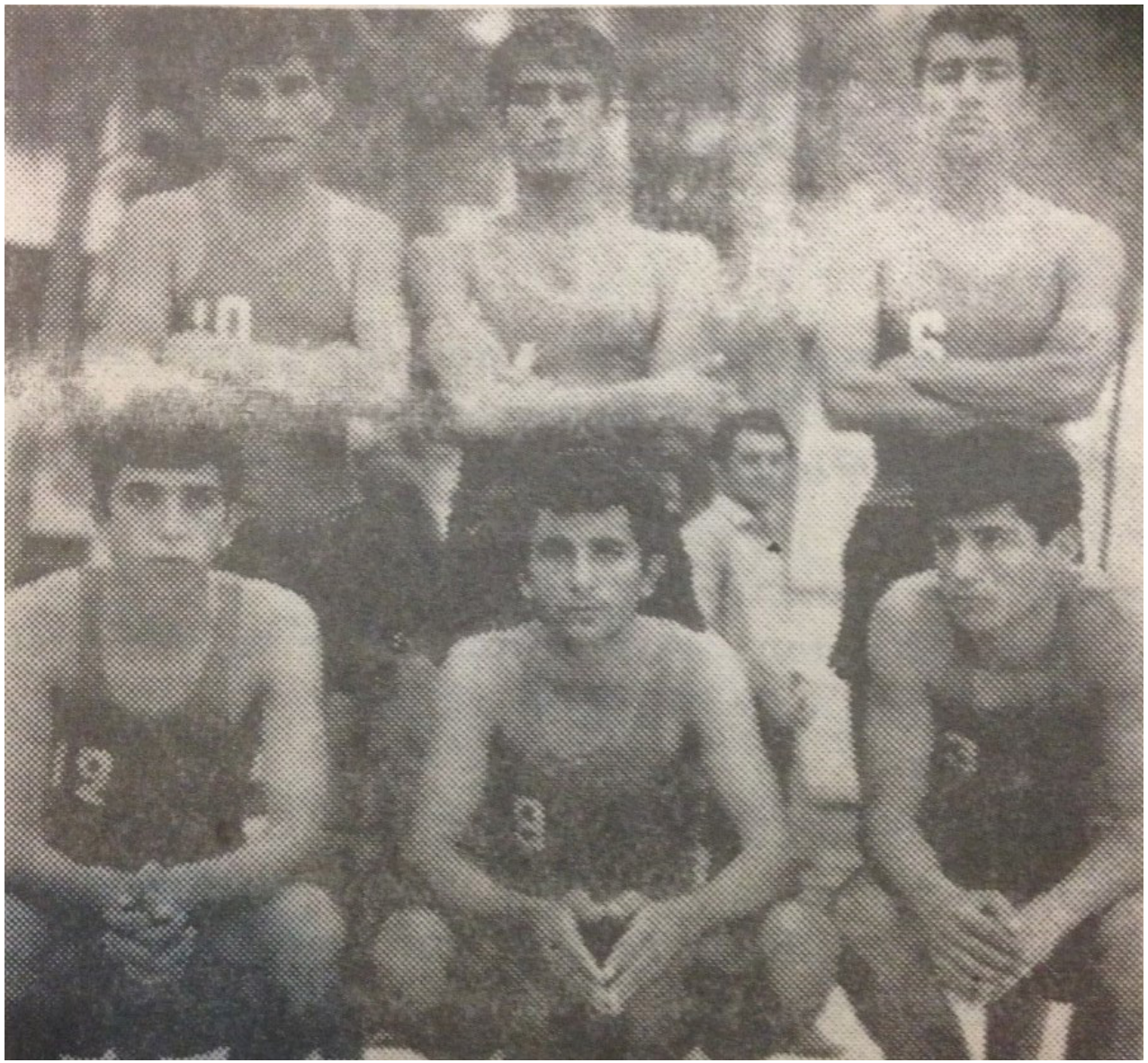

NAMIK KEMAL LİSESİ, 1968 – 1969 LİSE ERKEK VOLEYBOL TAKIMI

Arka sıra (*soldan sağa*): Arif Ahmet, Rahmetli Osman Asilkan (Maraşlı), Mehmet Ahmet.
Ön sıra (*soldan sağa*): İlhan Hüseyin (Keskin), Fevzi Çakmak, Mehmet Kansu

NAMIK KEMAL LİSESİ
LİSE ERKEK VOLEYBOL TAKIMI
(1968 – 1969)

Dostluk Maçları:

Lefke Gazi Lisesi : 1 **Namık Kemal Lisesi :** 3	1963 olayları sonrasında oynanan ilk maç. Maç 7 Aralık 1968 tarihinde Lefke'de oynandı.
Namık Kemal Lisesi : 2 **Lefke Yapı Sanat Enstitüsü :** 3 (*Cengiz Topel Endüstri Meslek Lisesi*)	Maç 3 Ocak 1969 tarihinde Mağusa'da oynandı.
Namık Kemal Lisesi : 3 **Lefke Gazi Lisesi :** 1	Maç 26 Mart 1969 tarihinde Mağusa'da oynandı.
Namık Kemal Lisesi : 3 **Lefkoşa Türk İngiliz Okulu :** 0 (*Lefkoşa Türk Maarif Koleji*)	Maç 9 Nisan 1969 tarihinde Mağusa'da oynandı.
Lefke Yapı Sanat Enstitüsü : 1 (*Cengiz Topel Endüstri Meslek Lisesi*) **Namık Kemal Lisesi :** 3	Maç 12 Nisan 1969 tarihinde Lefke'de oynandı.

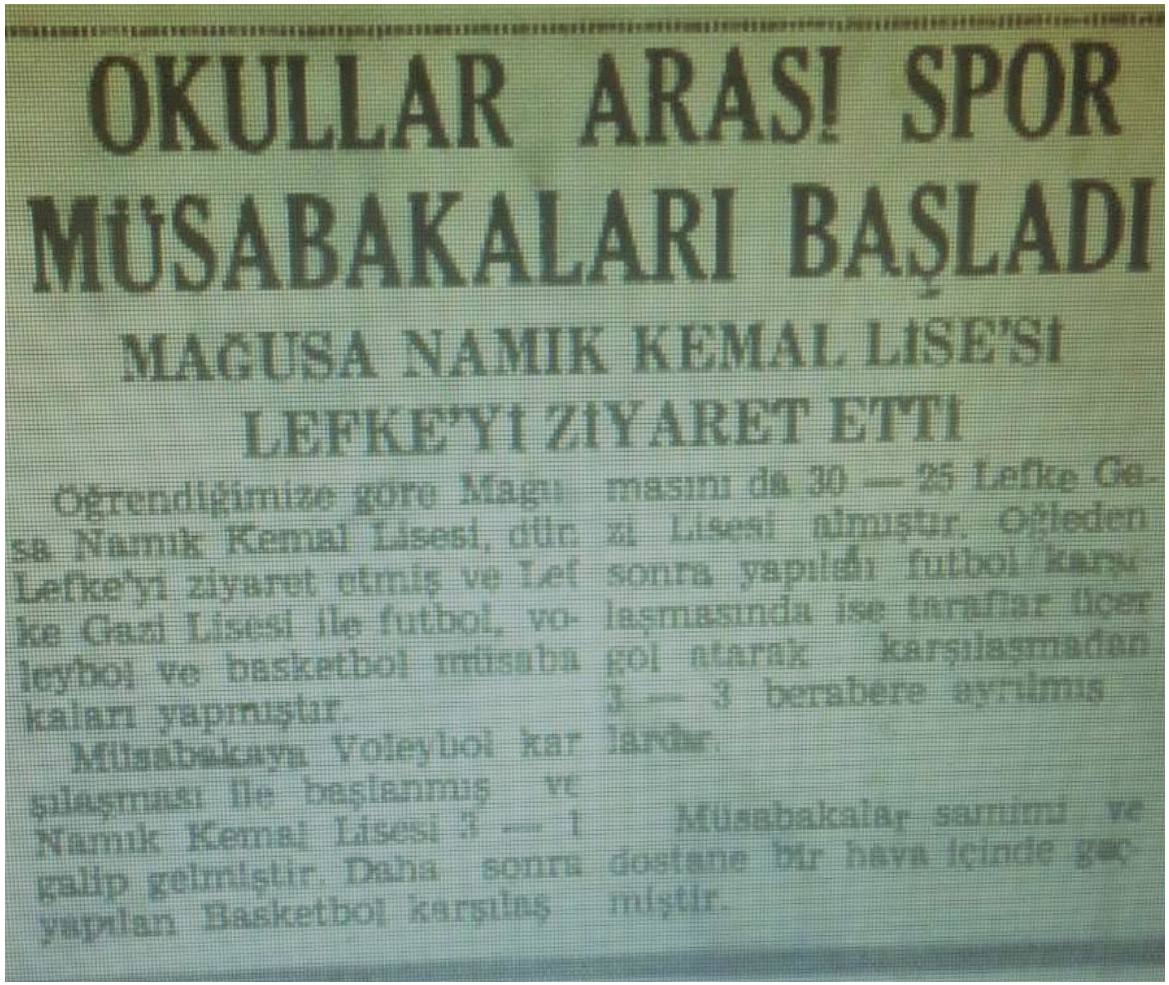

OKULLAR ARASI SPOR MÜSABAKALARI BAŞLADI

MAĞUSA NAMIK KEMAL LİSE'Sİ LEFKE'Yİ ZİYARET ETTİ

Öğrendiğimize göre Mağusa Namık Kemal Lisesi, dün Lefke'yi ziyaret etmiş ve Lefke Gazi Lisesi ile futbol, voleybol ve basketbol müsabakaları yapmışlar.

Müsabakaya voleybol karşılaşması ile başlanmış ve Namık Kemal Lisesi 3 — 1 galip gelmiştir. Daha sonra yapılan Basketbol karşılaşmasını da 30 — 25 Lefke Gazi Lisesi almıştır. Öğleden sonra yapılan futbol karşılaşmasında ise taraflar üçer gol atarak 3 — 3 berabere ayrılmış karşılaşmadan dostane bir hava içinde geçmiştir.

8 Aralık 1968 – Bozkurt Gazetesi

Gazete haberinde, 1963 olayları nedeniyle uzun süre ara verilen okullararası spor müsabakalarının yeniden başladığı, bu bağlamda da Namık Kemal Lisesi'nin Lefke'yi ziyaret ederek Lefke Gazi Lisesi ile voleybol, basketbol ve futbol maçları oynadığı yazılmıştı.

Namık Kemal Lisesi voleybolda 3 – 1 galip gelirken, futbolda 3 – 3 berabere kalmış, basketbolda da 30 – 25 yenilmişti.



NAMIK KEMAL LİSESİ, 1968 – 1969 LİSE ERKEK VOLEYBOL TAKIMI

Arka sıra (*soldan sağa*): Arif Ahmet, Rahmetli İbrahim Muhiddin, Fevzi Çakmak, Rahmetli Ali Ahmet (Mahir), Mehmet Kansu, Rahmetli Halil Koraltay.
Ön sıra (*soldan sağa*): İlhan Hüseyin (Keskin), Sabri Yusuf (Yusufoğulları), Rahmetli Osman Asilkan (Maraşlı), Olgun Sait (Özçürümez), Mehmet Ahmet, Yılmaz Salih

NAMIK KEMAL LİSESİ
LİSE ERKEK FUTBOL TAKIMI
(1968 – 1969)

Dostluk Maçları:

Lefke Gazi Lisesi : 3 **Namık Kemal Lisesi :** 3	1963 olaylarından sonra verilen uzun aradan sonra oynanan ilk maç. Maç 7 Aralık 1968 tarihinde Lefke'de oynandı.
Namık Kemal Lisesi **Dikelya King Richard College** (Maçı NKL kazandı. Ancak maçın sonucu bulunamadı)	Maç 18 Aralık 1968 tarihinde Mağusa Canbulat Stadı'nda oynandı. **NKL Kadrosu:** İlhan Hüseyin (Keskin), Olgun Sait (Özçürümez), Faik Ethem (Korgan), Gökmen Talip, Rahmetli Osman Asilkan (Maraşlı), Ali Kemal (Godo Bedensel), Adil, Mehmet Ahmet, Aynur Baki, Rahmetli Rifat Şevket [Mehmet Ahmet], Ahmet Mustafa (Özkayalar)
Namık Kemal Lisesi : 0 **Lefke Yapı Sanat Enstitüsü :** 0 **(*Cengiz Topel Endüstri Meslek Lisesi*)**	Maç 3 Ocak 1969 tarihinde Mağusa Canbulat Stadı'nda oynandı.
Namık Kemal Lisesi : 6 **Lefke Gazi Lisesi:** 1 Goller: Aynur Baki (3), Ahmet Mustafa (Özkayalar) (2), Mehmet Ahmet	Maç 26 Mart 1969 tarihinde Mağusa Canbulat Stadı'nda oynandı.
Namık Kemal Lisesi : 2 **Lefkoşa Türk İngiliz Okulu :** 0 **(Lefkoşa Türk Maarif Koleji)**	Maç 9 Nisan 1969 tarihinde Mağusa'da oynandı.
Lefke Yapı Sanat Enstitüsü : 0 **(Cengiz Topel Endüstri Meslek Lisesi)** **Namık Kemal Lisesi :** 1	Maç 12 Nisan 1969 tarihinde Lefke Karadağ Stadı'nda oynandı.

Lise Erkek Futbol Takımı Kadrosu

(*isme göre alfabetik sırayla*)

- Adil (*soyadı bulunamadı*)
- Adnan Özyürek
- Ahmet Mustafa (Özkayalar)
- Aker Yılmaz
- Ali Halil (Cevizli) (*Merhum*)
- Ali Halil (Onay)
- Ali Kemal (Godo) (Bedensel)
- Aynur Baki
- Cemal Emirali (Öztüren)
- Eren Gazi (Kargıner)
- Faik Ethem (Korgan)
- Gökmen Talip
- İlhan Hüseyin (Keskin)
- İlkay Aziz (Güryeler)
- Mahmut Niyazi
- Mehmet Ahmet
- Mustafa Ali (Oraloğlu)
- Olgun Sait (Özçürümez)
- Osman Asilkan (Maraşlı) (*Merhum*)
- Ömer Hüseyin (Ökçün)
- Rifat Şevket (*Merhum*)
- Tuncay Mustafa
- Ulutan Hasan (Soyman)
- Yücel Hakkı (Atılgan)

Beden Eğitimi Öğretmenleri:

- Adil Alkan
- Önder Natık



NAMIK KEMAL LİSESİ, 1968 – 1969 LİSE ERKEK FUTBOL TAKIMI

Arka sıra (*soldan sağa*): İlhan Hüseyin (Keskin), Ahmet Mustafa (Özkayalar), Mehmet Ahmet, Rahmetli Osman Asilkan (Maraşlı), Mahmut Niyazi
Ön sıra (*soldan sağa*): Aynur Baki, Faik Ethem (Korgan), Gökmen Talip, Olgun Sait (Özçürümez), Rahmetli Rifat Şevket, Ali Kemal (Godo Bedensel).
(Kadro, Namık Kemal Lisesi'nin Lefke Gazi Lisesi'ni 6 – 1 yendiği maçın kadrosudur.)
(26 Mart 1969)



NAMIK KEMAL LİSESİ, 1968 – 1969 LİSE ERKEK FUTBOL TAKIMI *(yedek ağırlıklı kadro)*

Arka sıra (*soldan sağa*): Ali Kemal (Godo Bedensel), Faik Ethem (Korgan), Ali Halil (Onay), Aker Yılmaz, Adnan Özyürek, Mahmut Niyazi, Cemal Emirali (Öztüren), İlkay Aziz (Güryeler), Önder Natık (Beden Eğitimi Öğretmeni)

Ön sıra (*soldan sağa*): Ulutan Hasan (Soyman), Yücel Hakkı (Atılgan), Eren Gazi (Kargıner), Tuncay Mustafa, Mustafa Ali (Oraloğlu), Rahmetli Ali Halil (Cevizli), Ömer Hüseyin (Ökçün)



Namık Kemal Lisesi, Gazi Lisesi'ne üç defa galip

YER: Mağusa Spor Sahaları

NAMIK KEMAL LİSESİ FUTBOL TAKIMI: İlhan - Gökmen, Faik - Olgun, Osman, Godo - Aynur, Rifat, Dokuz, Mahmut, Mehmet.

NKL GOLLERİ: Aynur (3), Dokuz (2), Mehmet (1).

NEJAT ONAT

Geçen gün Mağusa'yı ziyaret eden Lefke Gazi Lisesi, Namık Kemal Lisesi'yle çeşitli sportif temaslar yapmıştır. Kalabalık bir grub halinde Mağusa'ya gelen Gazi Lisesi, sabahleyin Namık Kemal Lisesi voleybol

bol karşılaşmasında her iki takım da birer mücadele örneği vermiş; ancak galibiyeti başarıyla götürerek alan Namık Kemal Lisesi, Voleybol maçını 3 — 0 kazanmıştır.

BASKETBOL

Günün ikinci karşılaşması Basketbol branşında olmuş ve İlhan Osman, Kemal Erol ve Sabri başlayle oynayan Namık Kemal Lisesi, İlhan'ın, güzel oyunun yanında kaydettiği 16 sayıyla, maçı 30 — 14 almıştır.

FUTBOL KARŞILAŞMASI

Okullar, öğleden sonra Canbulat Stadında futbol karşılaşması için karşı karşıya gelmişlerdir. İlhan - Gökmen, Faik - Olgun, Osman, Godo - Aynur, Rifat, Dokuz, Mahmut, Mehmet şeklinde oynayan Namık Kemal Lisesi, Aynur (3), Dokuz (2) ve Mehmet'in attıkları gollerle maçı 6 — 1 kazanarak, gün boyunca yapılan her iki

28 Mart 1969 – Bozkurt Gazetesi

Gazete haberinde, Lefke Gazi Lisesi'nin Namık Kemal Lisesi ile voleybol, basketbol ve futbol maçları yapmak üzere Mağusa'ya gittiğini yazmıştı. Namık Kemal Lisesi yaptığı üç maçı da kazanmıştı. Namık Kemal Lisesi, Lefke Gazi Lisesi'ni futbolda 6 – 1, voleybolda 3 – 0, basketbolda da 30 – 14'lük skorlarla mağlup etmişti.



Türk Gücü, N. K. Lisesi'ni 3 - 2 yend

NEJAT ONAT - (MAĞUSA)

11 Nisan 1969 – Bozkurt Gazetesi

Gazete haberinde, Namık Kemal Lisesi Lise Erkek Voleybol Takımı'nın Mağusa Türk Gücü ile oynadığı hazırlık maçından 3 – 2 mağlubiyetle ayrıldığını yazmıştı. Haberde ayrıca, Namık Kemal Lisesi Lise Erkek Voleybol Takımı'nın Lefkoşa İngiliz Koleji'ni üstün bir oyundan sonra 3 – 0 mağlup ettiği de yazılmıştı.

NAMIK KEMAL LİSESİ
LİSE ERKEK BASKETBOL TAKIMI
(1968 – 1969)

Dostluk Maçları:

Lefke Gazi Lisesi : 30 **Namık Kemal Lisesi :** 25	1963 olayları sonrasında uzun bir aradan sonra oynanan ilk maç. Maç 7 Aralık 1968 tarihinde Lefke'de oynandı.
Dikelya King Richard College : 41 **Namık Kemal Lisesi :** 26	Maç İngiliz Üsleri bölgesinde bulunan Dikelya'da oynandı.
Namık Kemal Lisesi : 30 **Lefke Yapı Sanat Enstitüsü :** 14 **(*Cengiz Topel Endüstri Meslek Lisesi*)**	Maç 26 Mart 1969 tarihinde Mağusa' da oynandı. Maçta İlhan Hüseyin (Keskin) 16 sayı atmıştı.

Lise Erkek Basketbol Takımı Kadrosu

(*isme göre alfabetik sırayla*)

- Erol İbrahim (Soykara)
- İlhan Hüseyin (Keskin)
- Mehmet Kansu
- Olgun Sait (Özçürümez)
- Osman Asilkan (Maraşlı) *(Merhum)*
- Sabri Yusuf (Yusufoğulları)

Beden Eğitimi Öğretmenleri:

- Adil Alkan
- Önder Natık

NAMIK KEMAL LİSESİ
LİSE KIZ YAKANTOP TAKIMI
(1968 – 1969)

Dostluk Maçları:

Namık Kemal Lisesi : 2 **Mağusa Kız Sanat Enstitüsü :** 0 **(*Gazimağusa Meslek Lisesi*)**	Maç NKL sahasında oynandı.
Namık Kemal Lisesi : 2 **Mağusa Kız Sanat Enstitüsü :** 1 **(*Gazimağusa Meslek Lisesi*)**	Maç NKL sahasında oynandı.

Lise Kız Yakantop Takımı kadrosu bulunamadı.



Yandaki resim:
Lise Kız Voleybol Takımı'nın çalışmasından bir görüntü
(*Soldan sağa*):
Serap Hasan (Akalınlar) (*Namık Kemal Lisesi'nde öğretmenlik de yapmıştı*), Oya Necmi (Talât), Günsel İşçioğlu.

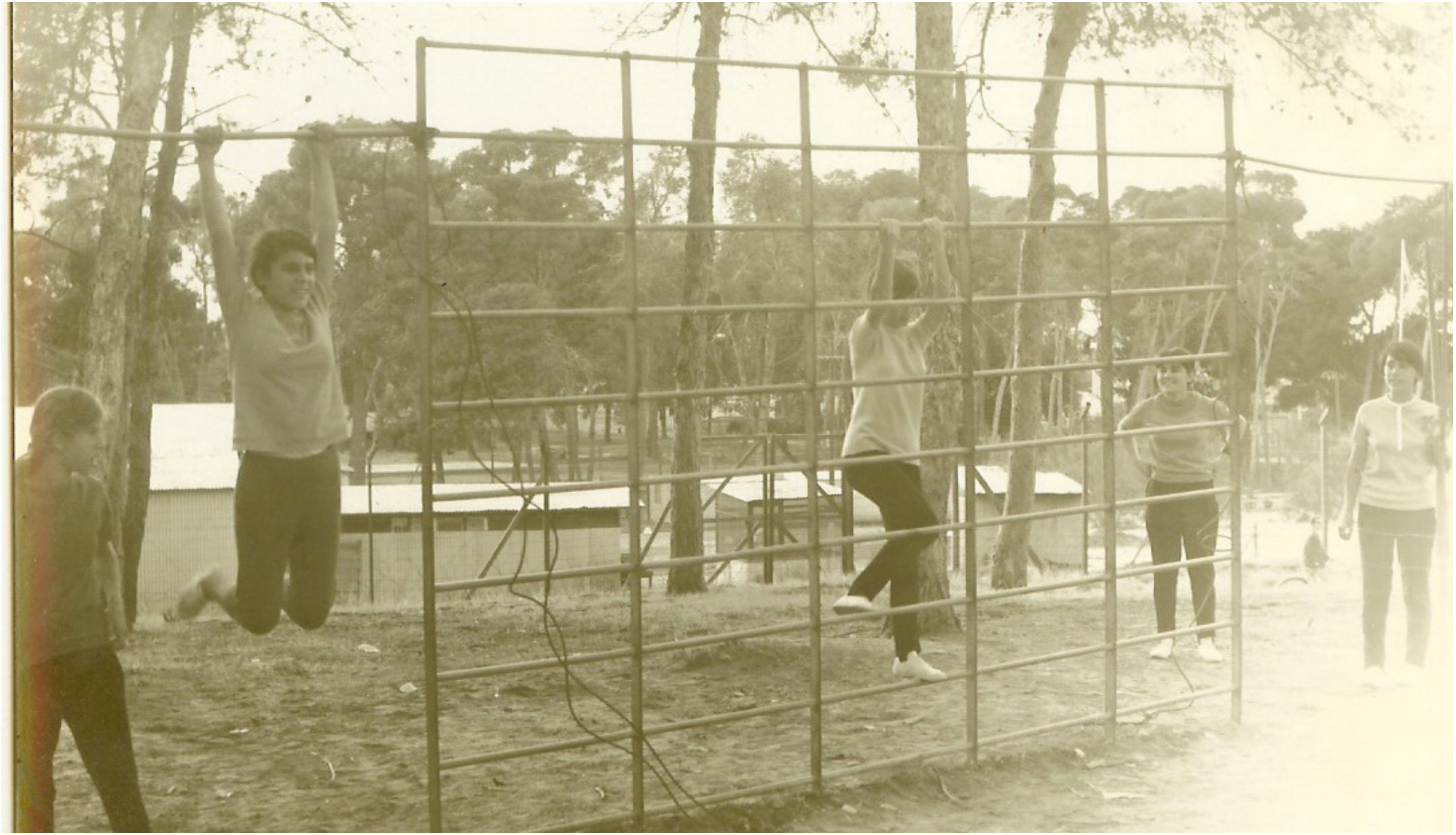

NAMIK KEMAL LİSESİ, LİSE KIZ VOLEYBOL TAKIMI BİR ÇALIŞMA SIRASINDA

(*soldan sağa*): Birinci kişinin kim olduğu belirlenemedi, Yücel Şevki (Hoşkal), Yazgan Hulusi (Nevzat), Oya Necmi (Talât), Ayşe Şevki (Gençalp).



1968-1969 futbol sezonunda 1.Lig şampiyonu olan Mağusa Türk Gücü'nün kadrosu. Soldan sağa ayaktakiler: Ahmet, Raif, Mustafa, Galliga, Ali, Ramadan, oturanlar: Önder, Tülin, Adil Alkan, Nejat, Sadi

1968 – 1969 SEZONU ŞAMPİYONU MAĞUSA TÜRK GÜCÜ

1968 – 1969 sezonunda Kıbrıs'ta 1. Lig Şampiyonu olan Mağusa Türk Gücü'nün kadrosunda Namık Kemal Lisesi'nin efsane Beden Eğitimi Öğretmenleri Adil Alkan (*ön sırada soldan üçüncü*) ve Önder Natık'ın (*ön sırada soldan birinci*) yanısıra idari sekreter Raif Kasapoğlu (*arka sırada soldan ikinci*) ile Namık Kemal Lisesi öğrencileri kaleci Mustafa Ali (Oraloğlu) (*arka sırada soldan üçüncü*) ve libero Rahmetli Ali Halil (Cevizli) (*arka sırada soldan beşinci*) de bulunuyordu.



Namık Kemal Lisesi
1969 - 1970



Namık Kemal Lisesi

1969 – 1970 ÖĞRETİM YILI

Müdür: Hüseyin Nasıfoğlu (*Merhum*)

Beden Eğitimi Öğretmenleri: Adil Alkan, Önder Natık, Sözay Alkan

Okul Kaptanları: Koraltay Halil (*Merhum*), Serap Hasan (Akalınlar)

BAŞARI TABLOSU

- Lise Erkek Atletizm Takımı Kıbrıs Şampiyonu
  (*1 Kıbrıs Rekoru, 1 Kıbrıs Birincisi, 4 Kıbrıs İkincisi*)
- Ortaokul Erkek Atletizm Takımı, Kıbrıs Şampiyonu
  (*1 Kıbrıs Rekoru, 3 Kıbrıs Birincisi*)
- Ortaokul Kız Atletizm Takımı Kıbrıs Şampiyonu
  (*1 Kıbrıs Birincisi, 1 Kıbrıs İkincisi*)
- Lise Kız Atletizm Takımı Kıbrıs İkincisi
  (*1 Kıbrıs Rekoru, 4 Kıbrıs Birincisi*)

Okul Takımlarında Yer Alan Bayan Sporcular

(*isme göre alfabetik sırayla*)

- Ayşe Fikret (Askeroğlu)
- Cemile Lisani (Nagehan)
- Emine Mustafa (Blâdanlı)
- Fatma Özdemir (Şemmedi Tuğalp)
- Gümral Hüseyin (Açıkada)
- Oya Necmi (Talât)
- Şeniz Musa (Kortun)
- Şerife Kemal (Kasapoğlu Cullen)
- Sevim Hakkı (Kabaoğlu)
- Şöhret Özdemir (Şemmedi)
- Zülfiye Kâzım (Kutgün)

Kıbrıs'ta 1963 yılında Türk ve Rum toplumları arasında başlayan çatışmalar nedeniyle yapılamayan okullararası müsabakalara 1970 yılında atletizm yarışmaları ile yeniden başlandı. Atletizm yarışmaları dışında başka herhangi bir resmi müsabaka yapılmadı.

Okul Takımlarında Yer Alan Erkek Sporcular

(*isme göre alfabetik sırayla*)

- Adnan Özyürek
- Ahmet Güven (Rızaner)
- Ahmet İbrahim (Soykara) (*Merhum*)
- Ahmet Mustafa (Özkayalar)
- Ahmet Sabah
- Ali Ahmet (Mahir) (*Merhum*)
- Ali Halil (Cevizli) (*Merhum*)
- Alkan Halil (Karagil)
- Aydoğan Süleyman (Canatan) (*Merhum*)
- Boysan Hasan (Boyra)
- Cemal Emirali (Öztüren)
- Erol İbrahim (Soykara)
- Faik Celal (Önen)
- Gökmen Talip
- İbrahim Muhiddin (*Merhum*)
- İlkay Aziz (Güryeler)
- Mahmut Niyazi
- Mehmet Ali (Güney)
- Mehmet Celal (Özatilâ)
- Mehmet Denizer
- Mustafa Ali (Oraloğlu)
- Mustafa Zaim
- Oğuz Ahmet (Aysergili) (*Merhum*)
- Olgun Sait (Özçürümez)
- Ömer Hüseyin (Ökçün)
- Rifat Cemal (İbrahimoğulları)
- Rifat Şevket (*Merhum*)
- Selçuk Seyis (*Merhum*)
- Soner Halil (Erdenizci)
- Taçgey Hasan (Debeş)
- Tansel Niyazi
- Turgay Hasan (Balık)
- Vahit Halil
- Vedat Enver (Tekiner)
- Yücel Hakkı (Atılgan)
- Zeki Cevdet (Çağlar)

Mağusa Bölgesi
27 Aralık Atatürk Koşuları
(27 Aralık 1969)

Ortaokul Kızlar:
1. Cemile Lisani (Nagehan)
2. Sevim Hakkı (Kabaoğlu)
3. Ayşe Fikret (Askeroğlu)

Ortaokul Erkekler:
1. Mehmet Celal (Özatilâ)
2. Ahmet Sabah
3. Alkan Halil (Karagil)

Lise Kızlar:
1. Oya Necmi (Talât)
2. Emine Mustafa (Blâdanlı)

Lise Erkekler:
1. Boysan Hasan (Boyra)
2. Cemal Emirali (Öztüren)
3. Olgun Sait (Özçürümez)

NAMIK KEMAL LİSESİ
LİSE ERKEK ATLETİZM TAKIMI
1969 – 1970 KIBRIS ŞAMPİYONU

Liselerarası Erkekler Atletizm Şampiyonası

Tarih: 19 Nisan 1970 Pazar	**Yer:** Lefke Karadağ Stadı	
Namık Kemal Lisesi	59 Puan	Kıbrıs Şampiyonu
İngiliz Koleji *(Lefkoşa Türk Maarif Koleji)*	Puan bulunamadı	Kıbrıs İkincisi
Lefkoşa Türk Lisesi	Puan bulunamadı	Kıbrıs Üçüncüsü

Şampiyon Lise Erkek Atletizm Takımı Kadrosu

(*isme göre alfabetik sırayla*):

- Ahmet Güven (Rızaner)
- Ahmet Mustafa (Özkayalar)
- Aydoğan Süleyman (Canatan) (*Merhum*)
- Boysan Hasan (Boyra)
- Mehmet Denizer
- Mustafa Zaim
- Soner Halil (Erdenizci)
- Taçgey Hasan (Debeş)
- Turgay Hasan (Balık)

Beden Eğitimi Öğretmenleri:

- Adil Alkan
- Önder Natık
- Sözay Alkan

Şampiyon Lise Erkek Atletizm Takımı Bireysel Dereceleri

4 x 100 m Bayrak Yarışı	Rahmetli Aydoğan Süleyman (Canatan) Ahmet Güven (Rızaner) Taçgey Hasan (Debeş) Ahmet Mustafa (Özkayalar)	Kıbrıs Birincisi, Kıbrıs Rekoru (47.8 sn)
400 m	Mehmet Denizer	Kıbrıs İkincisi (58 sn)
Uzun Atlama	Ahmet Mustafa (Özkayalar)	Kıbrıs İkincisi (6.10 m)
Yüksek Atlama	Ahmet Mustafa (Özkayalar)	Kıbrıs İkincisi (1.60 m)
Gülle Atma	Soner Halil (Erdenizci)	Kıbrıs İkincisi (*derece bulunamadı*)



Lefke Karadağ Stadı'ndaki lise ve ortaokullararası atletizm şampiyonasının açılış töreninde okul flâmasını Soner Halil (Erdenizci) (*ikinci sırada*), okul yaftasını da Ahmet Mustafa (Özkayalar) (*önde*) taşımıştı.

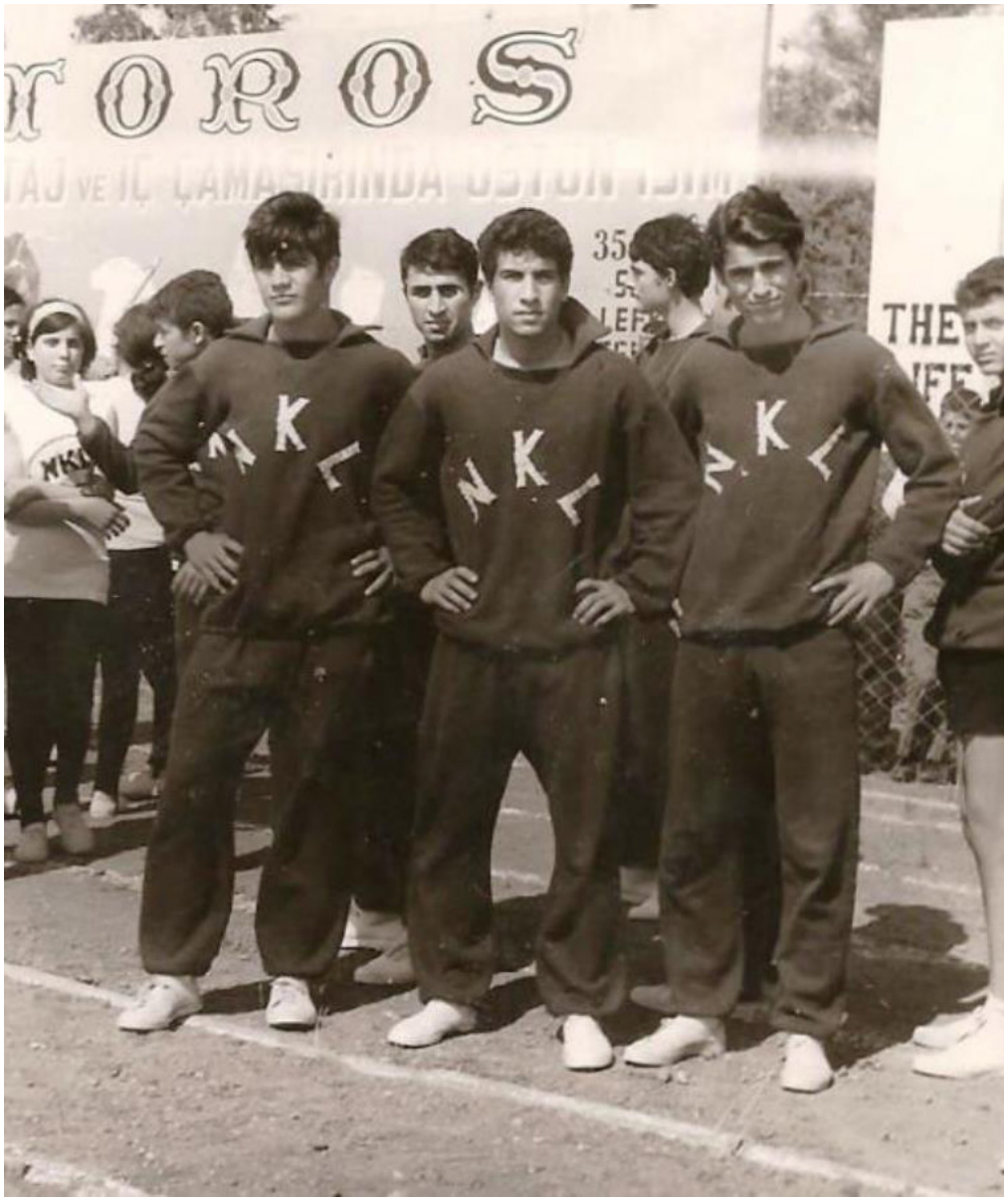

NAMIK KEMAL LİSESİ
LİSE ERKEK ATLETİZM TAKIMI
1969 – 1970 KIBRIS ŞAMPİYONU



Yukarıdaki resim:
Şampiyon Lise Erkek Atletizm Takımı'nın başarılı atletleri Şampiyonluk Şildi ile.

Soldan sağa: Mustafa Zaim, Rahmetli Aydoğan Süleyman (Canatan), Ahmet Mustafa (Özkayalar), Ahmet Güven (Rızaner)

Soldaki resim:
Şampiyon Lise Erkek Atletizm Takımı.

Ön sıra (*soldan sağa*): Rahmetli Aydoğan Süleyman (Canatan), Ahmet Güven (Rızaner), Taçgey Hasan (Debeş), Turgay Hasan (Balık).
Arka sıra (*soldan sağa*): Boysan Hasan (Boyra), Mustafa Zaim, Mehmet Denizer.

Resimde olmayanlar: Ahmet Mustafa (Özkayalar) ve Soner Halil (Erdenizci)

Sol geride: Lise Kız Atletizm Takımı'ndan Gümral Hüseyin (Açıkada) ve Ayşe Fikret (Askeroğlu)



Soldaki resim:

Rekortmen 4 x 100 m Bayrak Yarışı Takımı elemanı
Ahmet Güven (Rızaner) 100 m yarışının finişinde ...

Lefke Karadağ Stadı'ndaki atletizm yarışlarını kalabalık bir seyirci kitlesi izlemişti. Bugün stadlarımızda böylesi kalabalıkları görmek pek mümkün değil …

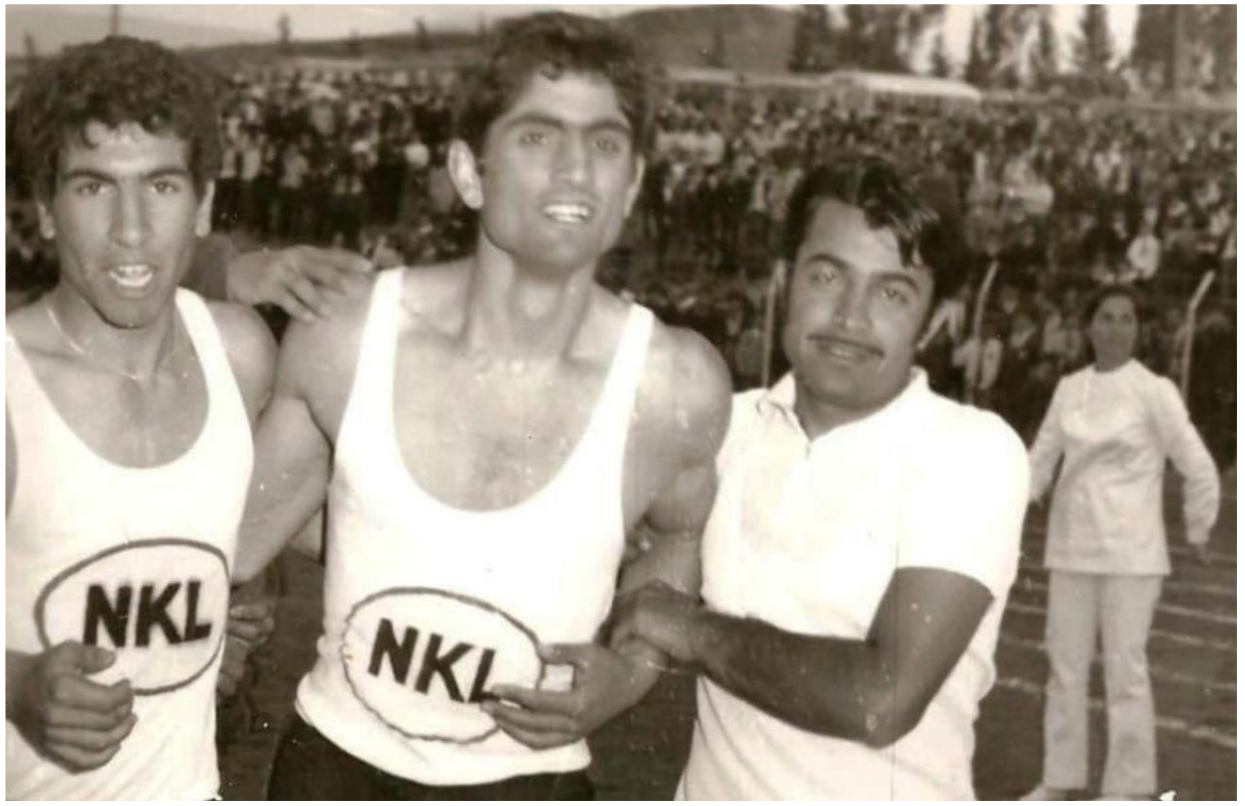

Sağdaki resim:

4 x 100 m Bayrak Yarışı'nda Rahmetli Aydoğan Süleyman (Canatan), Ahmet Güven (Rızaner), Taçgey Hasan (Debeş) ve Ahmet Mustafa (Özkayalar)'dan oluşan Namık Kemal Lisesi Lise Erkek Bayrak Yarışı Takımı rekor kırarak birinci olmuştu.

Resimde (*soldan sağa*): Ahmet Güven (Rızaner) ve Ahmet Mustafa (Özkayalar) yarışın finiş hakemi ile birlikte finişte görülüyor…

NAMIK KEMAL LİSESİ ORTAOKUL ERKEK ATLETİZM TAKIMI 1969 – 1970 KIBRIS ŞAMPİYONU		
Ortaokullararası Erkekler Atletizm Şampiyonası		
Tarih: 19 Nisan 1970 Pazar	**Yer:** Lefke Karadağ Stadı	
Namık Kemal Lisesi Orta Bölümü	30 Puan	Kıbrıs Şampiyonu
İngiliz Koleji Orta Bölümü *(Lefkoşa Türk Maarif Koleji Orta Bölümü)*	Puan bulunamadı	Kıbrıs İkincisi
Bayraktar A Ortaokulu	Puan bulunamadı	Kıbrıs Üçüncüsü

Şampiyon Ortaokul Erkek Atletizm Takımı Kadrosu

(*isme göre alfabetik sırayla*):

- Alkan Halil (Karagil)
- Mehmet Celal (Özatilâ)
- Zeki Cevdet (Çağlar)

Beden Eğitimi Öğretmenleri:

- Adil Alkan
- Önder Natık
- Sözay Alkan

Şampiyon Ortaokul Erkek Atletizm Takımı Bireysel Dereceleri		
80 m	Zeki Cevdet (Çağlar)	Kıbrıs Birincisi, Kıbrıs Rekoru (9.3 sn)
800 m	Mehmet Celal (Özatilâ)	Kıbrıs Birincisi (2.18 dk)
Uzun Atlama	Zeki Cevdet (Çağlar)	Kıbrıs Birincisi (5.71 m)

Not: O yıl ortaokullararası erkekler atletizm yarışları sadece 80 m, 800 m ve uzun atlama branşlarında yapılmıştı.





NAMIK KEMAL LİSESİ, ŞAMPİYON LİSE ERKEK ATLETİZM TAKIMI / ŞAMPİYON ORTAOKUL ERKEK ATLETİZM TAKIMI (1969 - 1970)

Arka sıra (*soldan sağa*): Rahmetli Aydoğan Süleyman (Canatan), Turgay Hasan (Balık), Taçgey Hasan (Debeş).
Orta sıra (*soldan sağa*): Alkan Halil (Karagil), Soner Halil (Erdenizci), Ahmet Güven (Rızaner). Ön sıra (*soldan sağa*): Zeki Cevdet (Çağlar), Mehmet Celal (Özatilâ)



NAMIK KEMAL LİSESİ, ORTAOKUL ERKEK ATLETİZM TAKIMI
1969 – 1970 KIBRIS ŞAMPİYONU

Soldan sağa: Lise Erkekler 1500 m koşu dördüncüsü Boysan Hasan (Boyra), Ortaokul Erkekler 80 m koşu ve Uzun Atlama Birincisi Zeki Cevdet (Çağlar), Ortaokul Erkekler 800 m koşu birincisi Mehmet Celal (Özatilâ)



80 m koşu ile Uzun Atlama'da birinci olan Ortaokul Erkek Atletizm Takımı'nın başarılı atleti Zeki Cevdet (Çağlar) yarış sırasında …

NAMIK KEMAL LİSESİ ORTAOKUL KIZ ATLETİZM TAKIMI 1969 – 1970 KIBRIS ŞAMPİYONU

Ortaokullararası Kızlar Atletizm Şampiyonası Takım Sıralaması

Tarih: 19 Nisan 1970 Pazar	**Yer:** Lefke Karadağ Stadı	
Namık Kemal Lisesi Orta Bölümü	26 puan	Kıbrıs Şampiyonu
Lefkoşa Türk Kız Lisesi Orta Bölümü **Lefke Gazi Lisesi Orta Bölümü**	Puan bulunamadı	Kıbrıs İkincisi
19 Mayıs Lisesi Orta Bölümü	Puan bulunamadı	Kıbrıs Üçüncüsü

Şampiyon Ortaokul Kız Atletizm Takımı Kadrosu

(*isme göre alfabetik sırayla*):

- Ayşe Fikret (Askeroğlu)
- Cemile Lisani (Nagehan)
- Emine Mustafa (Blâdanlı)
- Zülfiye Kâzım (Kutgün)

Beden Eğitimi Öğretmenleri:

- Adil Alkan
- Önder Natık
- Sözay Alkan

Şampiyon Ortaokul Kız Atletizm Takımı Bireysel Dereceleri

80 m	Zülfiye Kâzım (Kutgün)	Kıbrıs Birincisi (11.5 sn)
600 m	Cemile Lisani (Nagehan)	Kıbrıs İkincisi (2.02 dk)
Uzun Atlama	Zülfiye Kâzım (Kutgün)	Kıbrıs Dördüncüsü

Not: O yıl ortaokullararası kızlar atletizm yarışmaları sadece 80 m, 600 m ve uzun atlama branşlarında yapılmıştı.

80 m Kıbrıs Birincisi
Zülfiye Kâzım (Kutgün)



600 m Kıbrıs İkincisi
Cemile Lisani (Nagehan)

NAMIK KEMAL LİSESİ
LİSE KIZ ATLETİZM TAKIMI
1969 – 1970 KIBRIS İKİNCİSİ

Liselerarası Kızlar Atletizm Şampiyonası
Takım Sıralaması

Tarih: 19 Nisan 1970 Pazar	**Yer:** Lefke Karadağ Stadı	
Lefkoşa Türk Kız Lisesi	50 puan	Kıbrıs Şampiyonu
Namık Kemal Lisesi	47 puan	Kıbrıs İkincisi
19 Mayıs Lisesi **Lefke Gazi Lisesi**	Puan bulunamadı	Kıbrıs Üçüncüsü

İkinci Lise Kız Atletizm Takımı Kadrosu

(*isme göre alfabetik sırayla*):

- Fatma Özdemir (Şemmedi Tuğalp)
- Gümral Hüseyin (Açıkada)
- Oya Necmi (Talât)
- Şerife Kemal (Kasapoğlu Cullen)
- Şeniz Musa (Kortun)
- Şöhret Özdemir (Şemmedi)

Beden Eğitimi Öğretmenleri:

- Adil Alkan
- Önder NAtık
- Sözay Alkan

İkinci Lise Kız Atletizm Takımı
Bireysel Dereceleri

4 x 100 m Bayrak Yarışı	Şeniz Musa (Kortun) Şöhret Özdemir (Şemmedi) Şerife Kemal (Kasapoğlu Cullen) Fatma Özdemir (Şemmedi Tuğalp)	Kıbrıs Birincisi, Kıbrıs Rekoru (1.00 dk)
100 m	Fatma Özdemir (Şemmedi Tuğalp)	Kıbrıs Birincisi (15.3 sn)
Uzun Atlama	Oya Necmi (Talât)	Kıbrıs Birincisi (3.95 m)
Gülle Atma	Gümral Hüseyin (Açıkada)	Kıbrıs Birincisi (7.35 m)



Yukarıdaki resim: Lefke'de düzenlenen Liselerarası Atletizm Şampiyonası'nda Uzun Atlama'da 3.95 m atlayarak Kıbrıs Birincisi olan Namık Kemal Lisesi'nin başarılı atleti Oya Necmi (Talât) bir çalışma sırasında atlayışını yaparken.



NAMIK KEMAL LİSESİ, REKORTMEN LİSE KIZ 4 X 100 m BAYRAK YARIŞI TAKIMI (1969 – 1970)

Resimdeki rekortmen sporcular (*soldan sağa*): Şeniz Musa (Kortun), Fatma Özdemir (Şemmedi Tuğalp), Şöhret Özdemir (Şemmedi), Şerife Kemal (Kasapoğlu Cullen)





Yukarıdaki resim:
Lefke Karadağ Stadı'nda düzenlenen Liselerarası Atletizm Şampiyonası'nda Namık Kemal Lisesi'nin başarılı atleti Oya Necmi (Talât) açık ara önde götürdüğü 800 metre yarışının finişine 10 metre kala bayılarak yarışı tamamlayamaması basında yer almıştı.

Yandaki resim:
Lefke'de düzenlenen liselerarası atletizm yarışmalarında 4x100 m Bayrak Yarışı'nda rekor kırarak birinci olan Namık Kemal Lisesi Lise Kız Bayrak Yarışı Takımı'nın son elemanı ve 100 m koşu birincisi başarılı atlet
Fatma Özdemir (Şemmedi Tuğalp) 100 m yarışının finişinde ...



ŞAMPİYON NAMIK KEMAL LİSESİ EKİBİ LEFKE KARADAĞ STADI'NDA AÇILIŞ SEREMONİSİNDE RESMİ GEÇİTTE (19 NİSAN 1970)

Soldan itibaren ilk sıra (*önden arkaya doğru*): Gümral Hüseyin (Açıkada), Necla Mustafa (Gündoğan), Oya Necmi (Talât), Ayşe Fikret (Askeroğlu), Mehmet Denizer, Boysan Hasan (Boyra). Orta sıra (*önden arkaya doğru*): Emine Mustafa (Blâdanlı), Cemile Lisani (Nagehan), Şeniz Musa (Kortun). Üçüncü sıra (*önden arkaya doğru*): Şerife Kemal (Kasapoğlu Cullen), Şöhret Özdemir (Şemmedi), Fatma Özdemir (Şemmedi Tuğalp)



ŞAMPİYON NAMIK KEMAL LİSESİ EKİBİ LEFKE KARADAĞ STADI'NDA AÇILIŞ SEREMONİSİNDE RESMİ GEÇİTTE (19 NİSAN 1970)

İlk sıra (*önden arkaya doğru*): Gümral Hüseyin (Açıkada), Necla Mustafa (Gündoğan), Oya Necmi (Talât), Ayşe Fikret (Askeroğlu), Mehmet Denizer, Boysan Hasan (Boyra), Mustafa Zaim. İkinci sıra (*önden arkaya doğru*): Cemile Lisani (Nagehan), Şeniz Musa (Kortun), Taçgey Hasan (Debeş), Cemal Emirali (Öztüren), Turgay Hasan (Balık). Üçüncü sıra (*önden arkaya doğru*): Şöhret Özdemir (Şemmedi), Fatma Özdemir (Şemmedi Tuğalp), Zülfiye Kâzım (Kutgün), Rahmetli Aydoğan Süleyman (Canatan), Ahmet Güven (Rızaner), Alkan Halil (Karagil)



LİSE ERKEK ATLETİZM TAKIMI, KIBRIS ŞAMPİYONU **(1969 – 1970)** **ORTAOKUL ERKEK ATLETİZM TAKIMI, KIBRIS ŞAMPİYONU**
ORTAOKUL KIZ ATLETİZM TAKIMI, KIBRIS ŞAMPİYONU **LİSE KIZ ATLETİZM TAKIMI, KIBRIS İKİNCİSİ**

Arka sıra (*soldan sağa*): Turgay Hasan (Balık), Cemal Emirali (Öztüren), Mustafa Zaim, Mehmet Celal (Özatilâ), Ahmet Güven (Rızaner), Boysan Hasan (Boyra), Alkan Halil (Karagil), Zeki Cevdet (Çağlar), Ahmet Mustafa (Özkayalar), Rahmetl Aydoğan Süleyman (Canatan), Mehmet Denizer, Soner Halil (Erdenizci).
Orta sıra (*soldan sağa*): Gümral Hüseyin (Açıkada), Cemile Lisani (Nagehan), Oya Necmi (Talât), Necla Mustafa (Gündoğan), Şeniz Musa (Kortun), Zülfiye Kâzım (Kutgün), Fatma Özdemir (Şemmedi Tuğalp), Şöhret Özdemir (Şemmedi), Ayşe Fikret (Askeroğlu), Şerife Kemal (Kasapoğlu Cullen), Emine Mustafa (Blâdanlı).
Ön sıra (*soldan sağa*): Sözay Alkan (BE Öğretmeni), Rahmetli Hüseyin Nasıfoğlu (Müdür), Adil Alkan (BE Öğretmeni), Önder Natık (BE Öğretmeni)

1969–1970 Okullararası Atletizm yarışmalarında

MAARİF ŞİLDİNİ NAMIK KEMAL LİSESİ KAZANDI

(Yazı ve Resimler: MEHMET ALİ ACAR)



Şemsi Kâzım konuşurken

1959-60 yıllarında başlıyan fakat olağanüstü durum dolayısıyla 1962 - 63 sezonundan sonra yapılamıyan Orta Dereceli Okullararası Maarif Şildi Atletizm yarışmaları, dün Lefke'de yapılmış, büyük ilgiyle karşılanmıştır.

TÖREN

Yarışmalara Lefke Spor Sahası'nda düzenlenen törenden sonra başlanmıştır.

İstiklâl Marşının çalınmasından sonra Kıbrıs Geçici Türk Yönetimi Yürütme Kurulu Eğitim, Kültür ve Öğrenim İşleri Üyesi Dr. Şemsi Kâzım konuşmuş: "kuzey serhadlerimizin yıkılmaz kalesi şirin Lefke'de, Atatürk'ün 'Sağlam kafa, sağlam vücutta bulunur' vecizesinin gereğini yerine getirmek amacıyla toplandıklarını" belirtmiştir.

TEŞEKKÜR

"Bu vesileyle Lefke'nin kahraman mücahit ve halkını selâmlıyan" Şemsi Kâzım, "1963 yılından beri inkitaa uğrayan atletizm faaliyetlerine hasret kaldıklarını" açıklamış; "güçlük ve imkânsızlıklara rağmen bu yarışmaları düzenleyen fedakâr öğretmenlerle enerjik ve çalışkan öğrencilere" teşekkür etmiştir.

ANANE

Şemsi Kâzım daha sonra şunları söylemiştir:

"Öğrencilerimizin, ders faaliyetleri dışında apora da önem vermeye olanaklarına kavuşturulması, dünaşan olduğu gibi bedenen de sağlam bireyler olarak



da yarışlar yapılmış; takım olarak Erkek okullar arasında Namık Kemal Lisesi; kız okullar arasında ise Kız Lisesi birinci olmuştur. Maarif Şildini, Namık Kemal Lisesi kazanmıştır.

NETİCELER

1969 - 1970 Maarif Şildi Atletizm yarışmaları neticeleri şöyledir:

a) 100 m. Lise Erkekler:

1. SONER CEMAL, Türk Yapı Enstitüsü. 11.3 saniye,
2. Erdinç Salih, 19 Mayıs Lisesi. 11.5 saniye;
3. Mustafa Damdelen, Lefkoşa Türk Lisesi.

b) 100 m. Lise Kızlar:

1. Fatma Özdemir, Namık Kemal Lisesi. 15.3 saniye;
2. Fatma Cemal, 19 Mayıs Lisesi. 15.5 saniye;
3. Havva İsmail, Lefkoşa Türk Kız Lisesi.

c) 200 m. Lise Erkekler:

1. SONER CEMAL, Türk Yapı Enstitüsü. 24.3 saniye;
2. Hasan Canbulat, Hay-

20 NİSAN 1970 – BOZKURT GAZETESİ

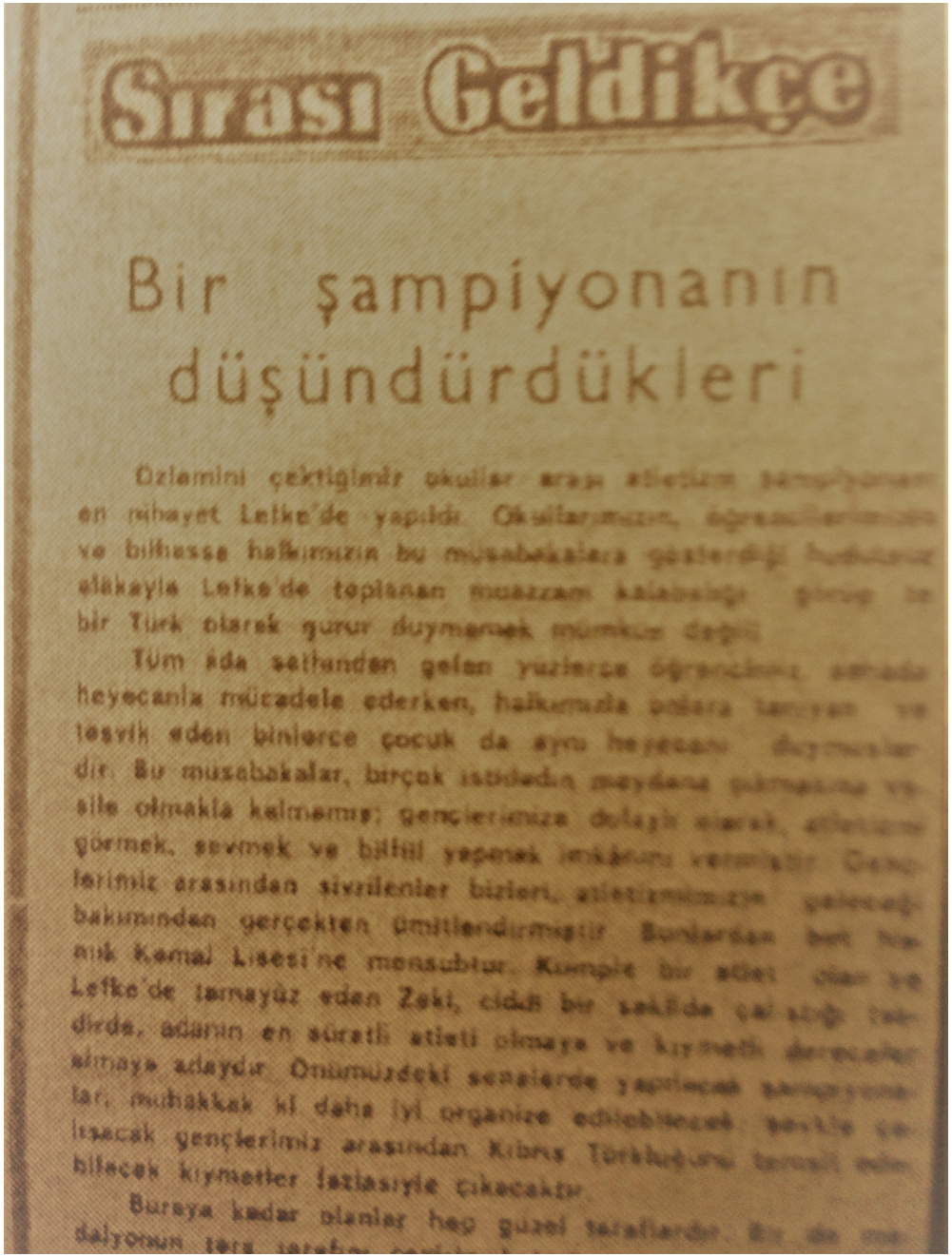

Sırası Geldikçe

Bir şampiyonanın düşündürdükleri

Özlemini çektiğimiz okullar arası atletizm şampiyonanı en nihayet Lefke'de yapıldı. Okullarımızın, öğrencilerimizin ve bilhassa halkımızın bu müsabakalara gösterdiği hudutsuz alakayla Lefke'de toplanan muazzam kalabalığı görüp ve bir Türk olarak gurur duymamak mümkün değil.

Tüm ada sathından gelen yüzlerce öğrencimiz, sahada heyecanla mücadele ederken, halkımızla onlara tanıyan ve teşvik eden binlerce çocuk da aynı heyecanı duymuşlardır. Bu müsabakalar, birçok istidadın meydana çıkmasına vesile olmakla kalmamış; gençlerimize dolaylı olarak, atletizmi görmek, sevmek ve bilfiil yapmak imkânını vermiştir. Gençlerimiz arasından sivrilenler bizleri, atletizmimizin geleceği bakımından gerçekten ümitlendirmiştir. Bunlardan bet Namık Kemal Lisesi'ne mensubtur. Kümple bir atlet olan ve Lefke'de tamayüz eden Zeki, ciddi bir şekilde çalıştığı takdirde, adanın en süratli atleti olmaya ve kıymetli dereceler almaya adaydır. Önümüzdeki senelerde yapılacak şampiyonalar, muhakkak ki daha iyi organize edilebilecek, şevkle çalışacak gençlerimiz arasından Kıbrıs Türkluğunu temsil edebilecek kıymetler fazlasıyle çıkacaktır.

Buraya kadar olanlar hep güzel taraflardır. Bir de madalyonun tara tarafını [illegible]

Soldaki resim:

30 Nisan 1970 tarihli Bozkurt Gazetesi...

Beden Eğitimi öğretmeni, daha sonra Spor Dairesi Müdürlüğü de yapmış olan rahmetli Macit Cevdet (Aydınova) okullararası atletizm yarışmaları sonrasında yazmış olduğu yazıda, uzun bir aradan sonra Lefke'de yapılan okullararası atletizm yarışmalarını izlemek üzere toplanan büyük kalabalığın gurur verici bir durum olduğunu belirterek, yarışlarda Namık Kemal Lisesi atleti Zeki Cevdet (Çağlar)'ın dikkat çektiğini ve adanın en süratli atleti olmaya aday olduğunu ve iyi çalışması halinde önemli başarılara imza atacağını yazmıştı.



24 Antrenörümüze diploma veriliyor

Bozkurtspor (Lefkoşa): Birinci Kıbrıs Antrenör Kursu'yla Türkiye "B" Antrenör Kursu'nda başarı gösteren adaylara 24 Mayıs Pazar günü saat 10.30'da Lefkoşa'da Futbol Federasyonu lokalinde yapılacak törenle diplomaları verilecektir.

Bu merasime Futbol Federasyonuna bağlı bütün birinci, ikinci ve üçüncü küme kulüpleri başkanlarının veya yetkili temsilcilerinin katılmaları beklenmektedir.

DİPLOMA ALACAK OLANLAR

Merasimde Diploma alacak olan kursiyerler şunlardır:—

Türkiye B Antrenör Kursunda başarı gösterenler:

Özel AYGIN,
M. Üzer Salih BİRKALP,
Altan BEYZADE,
Günay CAYMAZ,
Mahir CEMİL,
A. Niyazi UÇAR.

Birinci Kıbrıs C Antrenör Kursunda başarı gösterenler:—

Özkan MUSTAFA,
Ayhan SALİH,
Yılmaz HAKVERDİ,
Önder NATIK,
Nejat ONAT,
Hüseyin AHMET,
Günay ALİ,
Oğuz KARAYEL,
Kubilay RAİP,
Yaşar TEVFİK,
Erdem SURURİ,
Halil YAKUP,
Mehmet MANAVOG[illegible]
Zührü HUSNU,
Derviş LATİF,
Alpay RAŞİT,
Hüseyin S. MEMDU[illegible]
İrfan RIFAT.

Namzetlerin en geç saat 10.00'da Federasyon Lokalinde hazır bulunmaları gerekmektedir.

Yukarıdaki resim:

22 Mayıs 1970 tarihli Bozkurt Gazetesi ...

Gazete haberinde, aralarında Namık Kemal Lisesi Beden Eğitimi Öğretmeni Önder Natık ile daha sonra Namık Kemal Lisesi'nde görev yapacak olan Beden Eğitimi Öğretmeni Mahir Cemil (Çalay)'ın da bulunduğu 24 spor adamının futbol antrenörlüğü kursunu başarıyla tamamlayarak antrenörlük diploması almaya hak kazandıklarını yazmıştı.



NAMIK KEMAL LİSESİ'NIN UNUTULMAZ ATLETLERİ VE EFSANE HOCALARI 1969 – 1970 OKUL YILLIĞI'NIN KAPAĞI'NDA

Namık Kemal Lisesi Lise Erkek, Ortaokul Erkek ve Ortaokul Kız Atletizm Takımlarının Kıbrıs Şampiyonu, Lise Kız Atletizm Takımı'nın da Kıbrıs İkincisi olması dolayısıyla şampiyon atletlerle beden eğitimi öğretmenlerinin yer aldığı kompozisyon okulun 1969 – 1970 yıllığının ön kapağında yer almıştı.

Resimde yer alanlar:

Üst sıra (*soldan sağa*): Şöhret Özdemir (Şemmedi), Fatma Özdemir (Şemmedi Tuğalp), Oya Necmi (Talât), Şeniz Musa (Kortun), Zeki Cevdet (Çağlar), Rahmetli Aydoğan Süleyman (Canatan), Mehmet Celal (Özatilâ), Taçgey Hasan (Debeş)

Orta sıra (*soldan sağa*): Zülfiye Kâzım (Kutgün), Cemile Lisani (Nagehan), Önder Natık(Beden Eğitimi Öğretmeni), Sözay Alkan (Beden Eğitimi Öğretmeni), Adil Alkan(Beden Eğitimi Öğretmeni), Ahmet Mustafa (Özkayalar), Ahmet Güven (Rızaner)

Alt sıra (*soldan sağa*): Şerife Kemal (Kasapoğlu Cullen), Gümral Hüseyin (Açıkada), Boysan Hasan (Boyra), Mehmet Denizer, Soner Halil (Erdenizci)





BAŞARILI SPORCU ÖDÜLLERİ

Namık Kemal Lisesi'nin iki başarılı sporcusu Oya Necmi (Talât) ve Zeki Cevdet (Çağlar) 1969 – 1970 öğretim yılında Başarılı Sporcu Ödülleri'ni almışlardı. Yukarıdaki resimlerde, Oya Necmi (Talât) (*solda*) Lise Kızlar, Zeki Cevdet (Çağlar) da (*sağda*) Ortaokul Erkekler kategorilerindeki Başarılı Sporcu Ödüllerini, Mezuniyet Töreni'nde Okul Müdürü Rahmetli Hüseyin Nasıfoğlu'ndan almışlardı.

NAMIK KEMAL LİSESİ LİSE
ERKEK VOLEYBOL TAKIMI (1969 – 1970)

Lise Erkek Voleybol Takımı Kadrosu

(*isme göre alfabetik sırayla*)

- Ahmet Mustafa (Özkayalar)
- Ali Ahmet (Mahir) (*Merhum*)
- Faik Celal (Önen)
- İbrahim Muhiddin (*Merhum*)
- Mustafa Ali (Oraloğlu)
- Olgun Sait (Özçürümez)
- Rifat Cemal (İbrahimoğulları)
- Vedat Enver (Tekiner)

Beden Eğitimi Öğretmenleri:

- Adil Alkan
- Önder Natık



Dostluk Maçları:

Namık Kemal Lisesi : 1
Haydarpaşa Ticaret Lisesi : 2
Maç 6 Ocak 1970 tarihinde Mağusa'da NKL Sahasında oynandı.

Namık Kemal Lisesi : 3
Nergisli Türk Kültür Ocağı : 2
(Setler: 12 – 15, 15 – 13, 15 – 17, dördüncü seti NKL kazandı, ancak set sonucu bulunamadı, 17 – 15)
Maç 7 Mart 1970 Cumartesi günü Mağusa'da NKL Sahasında oynandı.

Mağusa Türk Gücü : 3
Namık Kemal Lisesi : 1
(*Set sonuçları bulunamadı*)
Maç 10 Mart 1970 Salı günü NKL sahasında oynandı.

Namık Kemal Lisesi : 3
Lefke Yapı Sanat Enstitüsü (*Cengiz Topel Endüstri Meslek Lisesi*)**:** 1
(Setler: 15 – 7, 15 – 4, 12 – 15, 15 – 13)
Maç 12 Mart 1970 Perşembe günü Mağusa'da NKL Sahasında oynandı.

Yandaki Resim:

Mağusa'da Namık Kemal Lisesi sahasında oynanan dostluk maçında Namık Kemal Lisesi konuk ettiği Lefke Yapı Sanat Enstitüsü'nü (Cengiz Topel Endüstri Meslek Lisesi) 3 – 1 yenmişti.
Resimde Namık Kemal Lisesi kaptanı rahmetli Ali Ahmet (Mahir) (*soldaki*) rakip okul kaptanı ile maç öncesi seremonide.
Geride oturan öğretmenler: (*Soldan ikinci*) Biyoloji Öğretmeni Vasıf Mustafa (Yücelten), (*soldan üçüncü*) Müdür Muavini İbrahim Ersoy, (*sağ başta*) Müdür Muavini Rahmetli Günay Halil (Yaver)



Namık Kemal Lisesi, Lise Erkek Voleybol Takımı Lefke Yapı Sanat Enstitüsü (*Cengiz Topel Endüstri Meslek Lisesi*) ile 12 Mart 1970 Perşembe günü Mağusa'da oynadığı ve 3 – 1 kazandığı dostluk maçı öncesinde rakip takımla birlikte …

Arka sıra (*soldan ikinci*) Rahmetli İbrahim Muhiddin, (*soldan dördüncü*) Vedat Enver (Tekiner), (*sağdan üçüncü*) Ahmet Mustafa (Özkayalar), (*sağdan ikinci*) Rahmetli Ali Ahmet (Mahir). Ön sıra (*soldan ikinci*) Mustafa Ali (Oraloğlu), (*soldan üçüncü*) Olgun Sait (Özçürümez)





Büyük resim:
Arka sıra, sol başta Beden Eğitimi Öğretmeni Adil Alkan, soldan dördüncü Rahmetli İbrahim Muhiddin, soldan altıncı Vedat Enver (Tekiner), soldan sekizinci Ahmet Mustafa (Özkayalar), soldan dokuzuncu Rahmetli Ali Ahmet (Mahir), sağ başta Beden Eğitimi Öğretmeni Önder Natık. Ön sıra soldan ikinci Mustafa Ali (Oraloğlu), soldan üçüncü Olgun Sait (Özçürümez)

Küçük resim:
Namık Kemal Lisesi Müdürü Rahmetli Hüseyin Nasıfoğlu Lefke Yapı Sanat Enstitüsü ile oynanan dostluk maçını kazanan Namık Kemal Lisesi kaptanı Rahmetli Ali Ahmet (Mahir)'e kupa vermişti.



Namık Kemal Lisesi Lise Erkek Voleybol Takımı'nın Lefke Yapı Sanat Enstitüsü ile Mağusa'da oynadığı ve 3 – 1 kazandığı maç öncesinde seremonide.

Soldan Sağa : Olgun Sait (Özçürümez), Mustafa Ali (Oraloğlu), Rahmetli İbrahim Muhiddin,
Ahmet Mustafa (Özkayalar), Rahmetli Ali Ahmet (Mahir), Vedat Enver (Tekiner)

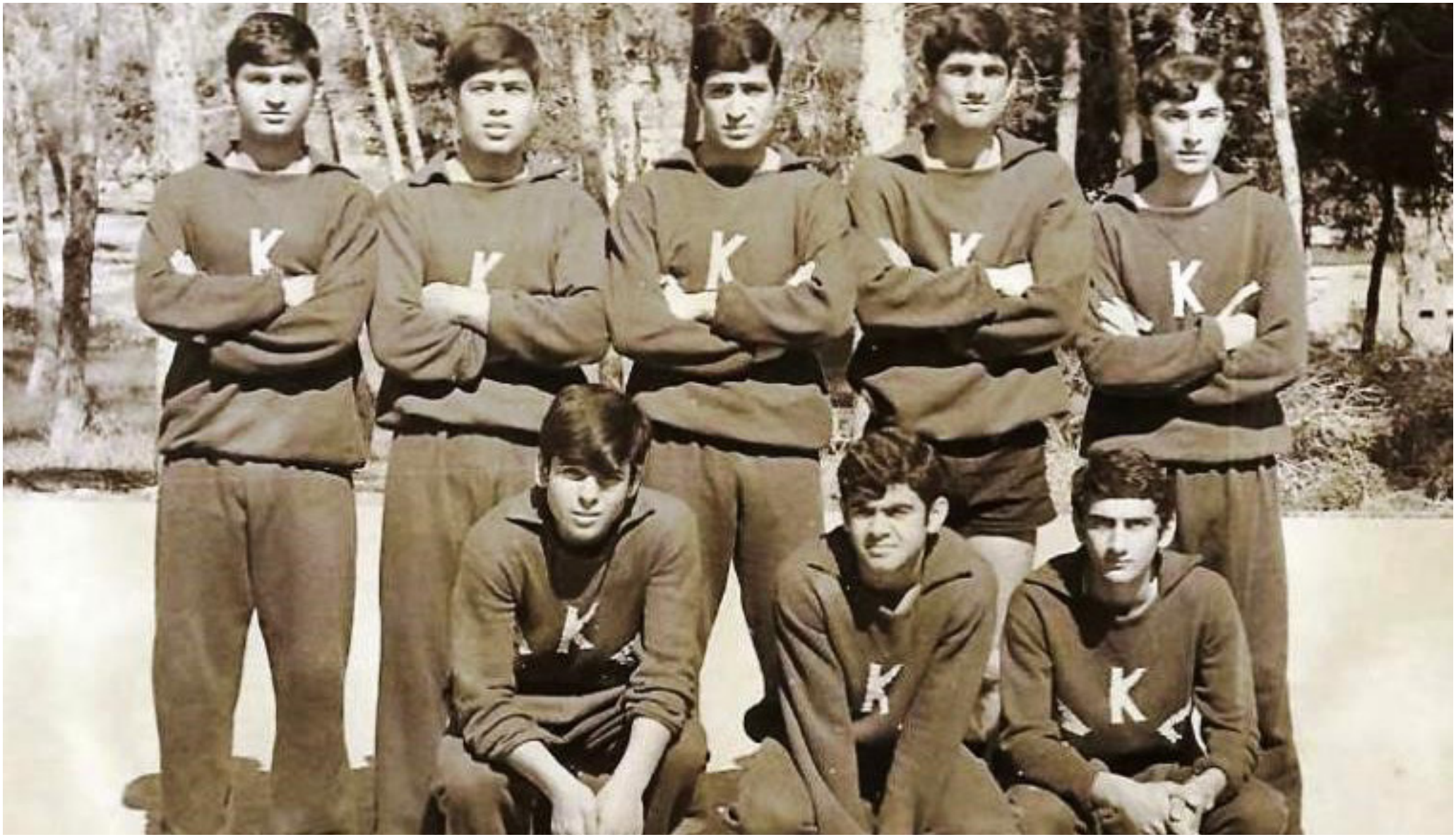

NAMIK KEMAL LİSESİ, LİSE ERKEK VOLEYBOL TAKIMI (1969 – 1970)

Arka sıra (*soldan sağa*): Olgun Sait (Özçürümez), Rahmetli İbrahim Muhiddin, Vedat Enver (Tekiner), Ahmet Mustafa (Özkayalar), Rahmetli Ali Ahmet (Mahir).
Ön sıra (*soldan sağa*): Rifat Cemal (İbrahimoğulları), Mustafa Ali (Oraloğlu), Faik Celal (Önen)



Namık Kemal Lisesi'nde voleybol her zaman önemli bir yer tutmaktadır. Bu bağlamda, voleybola olan ilgi her zaman yüksek olmuştur. Resimde okul takımına oyuncu seçmek üzere yapılan çalışmaya katılan öğrenciler görülmektedir.

Arka sıra (*soldan sağa*): Selçuk, Rahmetli Hasan Boşnak, Mehmet Denizer, Rahmetli Ali Ahmet (Mahir), Öner, Altay Hasan (İstillozlu), Adnan Özyürek, Ahmet Mustafa (Özkayalar), Vedat Enver (Tekiner), Faik Celal (Önen), Ali Halil (Onay), Rahmetli Aydoğan Süleyman (Canatan), Mehmet Ali (Güney), Taçgey Hasan (Debeş).

Ön sıra (*soldan sağa*): Yusuf Şemmedi, Mehmet Avcı, İsmail, Rifat Cemal (İbrahimoğulları), İlkin, Ziya Saka, Rahmetli İbrahim Muhiddin, Sabri Yusuf (Yusufoğulları), Hüseyin Debreli, Rahmetli Hasan Özbengi, Server Necati (Erozan), Salih Mustafa (Özkayalar), Mustafa Süleyman (Eroğlu)



Namık Kemal Lisesi, Lefke Sanat Enstitüsünü de yendi

Nejat Onat ve Gökay Uçar Bildiriyor

Perşembe günü okullararası temaslarda bulunmak için Mağusa'yı ziyaret eden Lefke Sanat Enstitüsü Namık Kemal Lisesiyle voleybol öğleden sonra da futbol karşılaşması yapmıştır. Okullararası temasların sık

Soldaki resim:

13 MART 1970 TARİHLİ BOZKURT GAZETESİ

Gazete haberinde, Namık Kemal Lisesi'nin 12 Mart 1970 Perşembe günü Mağusa'da konuk ettiği Lefke Yapı Sanat Enstitüsü'nü (*Cengiz Topel Endüstri Meslek Lisesi*) voleybolda 3 – 1, futbolda da 2 – 1 yendiğini yazmıştı.



N. Kemal Lisesi voleybol ve basketbolda galip

NEJAT ONAT Bildiriyor

Namık Kemal Lisesi'yle Voleybol ve Basketbolda karşılaşmak için Mağusa'yı ziyaret eden Nergizli takımı, voleybolda 3 — 2, basketbolda ise 33 — 23 mağlup olmuştur. Zevkli ve kaliteli geçen voleybol maçında, Nergizli ilk seti, 15 — 12 almayı başarmışsa da ikinci sette Namık Kemal Lisesine 15 — 13 mağlup olmuş; başarılı olduğu üçüncü seti 16 — 15 almıştır.

4'üncü set, yine beraberlik getirmiş; 5'inci sette çok zevkli ve heyecanlı bir müsabaka çıkarılmıştır.

Bir arş durum 14 — 14 daha sonra 15 — 15 ve 16 — 16 olmuş; son sayıyı ise, N. K. Lisesi almıştır.

Namık Kemal Lisesi Voleybol takımı.

Sağdaki resim:

10 MART 1970 TARİHLİ BOZKURT GAZETESİ

Namık Kemal Lisesi o dönemlerde bölge takımlarıyla da dostluk maçları yapıyordu. Bu bağlamda, 7 Mart 1970 Cumartesi günü okul sahasında bölge takımlarından Nergisli Türk Halk Ocağı ile voleybol ve basketbol branşlarında dostluk maçları oynanmıştı.

Namık Kemal Lisesi voleybolda çok çekişmeli geçen maçta (son set 17 – 15) rakibi Nergisli'yi 3 – 2, basketbolda da 33 – 23 yenmeyi başarmıştı.

NAMIK KEMAL LİSESİ
LİSE ERKEK BASKETBOL TAKIMI (1969 – 1970)

Lise Erkek Basketbol Takımı Kadrosu

(*isme göre alfabetik sırayla*)

- Ahmet Mustafa (Özkayalar)
- Ali Ahmet (Mahir) (*Merhum*)
- İbrahim Muhiddin (*Merhum*)
- Mustafa Ali (Oraloğlu)
- Olgun Sait (Özçürümez)
- Rifat Cemal (İbrahimoğulları)
- Vahit Halil
- Vedat Enver (Tekiner)

Beden Eğitimi Öğretmenleri:

- Adil Alkan
- Önder Natık

Dostluk maçı sonucu:

Namık Kemal Lisesi : 33
Nergisli Türk Halk Ocağı : 23

(İlk yarıyı 17 – 11 NKL önde tamamlamıştı)
Namık Kemal Lisesi maçta Ahmet Mustafa (Özkayalar), Rahmetli Ali Ahmet (Mahir), Rahmetli İbrahim Muhiddin, Olgun Sait (Özçürümez) ve Vahit Halil'den kurulu kadrosuyla mücadele etmişti.


Türk Gücü voleybol takımı hazır
N. K. Lisesi futbolda çok iddialı

17 MART 1970 TARİHLİ BOZKURT GAZETESİ

Gazete haberinde, futbolda Lefke Yapı Sanat Enstitüsü'nü yenen Namık Kemal Lisesi'nin iddialı olduğunu yazılmıştı. Haberde ayrıca, voleybolda Mağusa Türk Gücü'nün Namık Kemal Lisesi'ni 3 – 1 mağlup ettiği de yer almıştı.

NAMIK KEMAL LİSESİ
LİSE ERKEK FUTBOL TAKIMI (1969 – 1970)

Lise Erkek Futbol Takımı Kadrosu

(*isme göre alfabetik sırayla*)

- Adnan Özyürek
- Ahmet İbrahim (Soykara) *(Merhum)*
- Ahmet Mustafa (Özkayalar)
- Ali Halil (Cevizli) *(Merhum)*
- Cemal Emirali (Öztüren)
- Erol İbrahim (Soykara)
- Gökmen Talip
- İlkay Aziz (Güryeler)
- Mahmut Niyazi
- Mehmet Ali (Güney)
- Mustafa Ali (Oraloğlu)
- Oğuz Ahmet (Aysergili) *(Merhum)*
- Olgun Sait (Özçürümez)
- Ömer Hüseyin (Ökçün)
- Rifat Cemal (İbrahimoğulları)
- Rifat Şevket *(Merhum)*
- Selçuk Seyis *(Merhum)*
- Tansel Niyazi
- Yücel Hakkı (Atılgan)
- Vedat Enver (Tekiner)

Beden Eğitimi Öğretmenleri:

- Adil Alkan
- Önder Natık

Dostluk Maçları:

Namık Kemal Lisesi : 0
Haydarpaşa Ticaret Lisesi : 1

Maç 6 Ocak 1970 tarihinde Mağusa'da Canbulat Stadı'nda oynandı.

Namık Kemal Lisesi : 2
Lefke Yapı Sanat Enstitüsü (*Cengiz Topel Endüstri Meslek Lisesi*) **:** 1

Goller: Penaltiden Rahmetli Ali Halil (Cevizli), Ömer Hüseyin (Ökçün)

Takim Kadrosu:
Mustafa Ali (Oraloğlu) , Yücel Hakkı (Atılgan), Rahmetli Selçuk Seyis,
[Rahmetli Oğuz Ahmet (Aysergili)], Olgun Sait (Özçürümez),
Gökmen Talip, Mahmut Niyazi, Ömer Hüseyin (Ökçün),
Rahmetli Rifat Şevket, Rahmetli Ali Halil (Cevizli),
Vedat Enver (Tekiner), Tansel Niyazi

Namık Kemal Lisesi : 1
Dumlupınar : 0

Gol: Rahmetli Ali Halil (Cevizli)

Namık Kemal Lisesi : 8
Yıldırımspor : 1
(*Golleri kimlerin attığı bilgisine ulaşılamadı.*)



NAMIK KEMAL LİSESİ, LİSE ERKEK FUTBOL TAKIMI (1969 – 1970)

Arka sıra (*soldan sağa*): Mahmut Niyazi, Yücel Hakkı (Atılgan), Ahmet Mustafa (Özkayalar), Rahmetli Ali Halil (Cevizli), Erol İbrahim (Soykara), Mustafa Ali (Oraloğlu).
Ön sıra (*soldan sağa*): Gökmen Talip, Ömer Hüseyin (Ökçün), Olgun Sait (Özçürümez), Vedat Enver (Tekiner), Rahmetli Ahmet İbrahim (Soykara)



NAMIK KEMAL LİSESİ, LİSE ERKEK FUTBOL TAKIMI SERAMONİDE

Takım kadrosu (*soldan sağa*): Mahmut Niyazi, Rahmetli Ali Halil (Cevizli), Olgun Sait (Özçürümez), Yücel Hakkı (Atılgan), Erol İbrahim (Soykara), Ömer Hüseyin (Ökçün), Gökmen Talip, Rahmetli Ahmet İbrahim (Soykara), Vedat Enver (Tekiner), Ahmet Mustafa (Özkayalar), Kaptan Kaleci Mustafa Ali (Oraloğlu). Kadro, Lefke Yapı Sanat Enstitüsü maçı kadrosudur. İkinci yarıda kaleyi Cemal Emirali (Öztüren) korumuştu.



NAMIK KEMAL LİSESİ, LİSE ERKEK FUTBOL TAKIMI'NIN NÜVESİNİ OLUŞTURAN LİSE 2'LER KARMASI

Arka sıra (*soldan sağa*): Mustafa Ali (Oraloğlu), Tuncay Aziz, Yücel Hakkı (Atılgan), Rahmetli İbrahim Muhiddin, Mahmut Niyazi, Vedat Enver (Tekiner).
Ön sıra (*soldan sağa*): Hüseyin Emir, Rahmetli Ali Halil (Cevizli), Rahmetli Rifat Şevket, Cemal Emirali (Öztüren), İlkay Aziz (Güryeler)

Aşağıdaki resim:

22 MART 1970 TARİHLİ BOZKURT GAZETESİ

Namık Kemal Lisesi o dönemlerde, zaman zaman bölgenin mahalli lig takımlarıyla da dostluk maçları yapmaktaydı. Bu bağlamda, 22 Mart 1970 tarihinde Mağusa Mahalli Ligi'nin güçlü takımlarından Yıldırım Spor ile özel bir futbol maçı oynanacağını yazılmıştı.



Yıldırımspor ile Namık Kemal Lisesi arasında özel kupa maçı



NAMIK KEMAL LİSESİ,
Yıldırımspor'a göz açtırmadı: 8-1

8 GOL ATAN TAKIM

N. K. LISESI KADROSU: Mustafa (Cemal) - Gökmen - Olgun, Dokuz, Ali - Mahmut, Rifat, Vedat (Mehmetali), Ömer (Adnan), Tuncel Yücel.
YILDIRIMSPOR: Recep - Servet, Gökay - Kuliday, Mehmetali, Oğuz - Erol, Ahmet, İbrahim, Hasan, Tuncel.

NEJAT ONAT

Sağdaki resim:

24 MART 1970 TARİHLİ BOZKURT GAZETESİ

Gazete haberinde, Namık Kemal Lisesi'nin Mağusa Mahalli Ligi'nin güçlü takımlarından Yıldırımspor ile oynadığı maçı 8 – 1'lik açık farkla kazandığını yazmıştı. Bu arada yeri gelmişken bahsedelim; 1974 öncesinde Mağusa Mahalli Ligi'nde Yıldırımspor'un yanı sıra, Baykalspor, Korsanspor, Sakaryaspor, Anafartalar, Karakol Deniz Gücü, Belediye Evleri, Boluspor, Kartalspor, Göçmenspor, Gençlikspor, Avtepe ve Kilitkaya gibi takımlar dönem dönem mücade etmişlerdi. Bu takımlarda çoğunlukla Namık Kemal Lisesi öğrencileri yer almaktaydı.



Gediz Felâketzedeleri yararına Mağusa'da düzenlenen maçlarda

N.K.Lisesi:1 - Dumlupınar:0
Türk Gücü:4 - İsveçliler:4

****
* TÜRK GÜCÜ: Hasan (Ilhan) - Bülent, Izor - Ra- *
* madan, Ralf, Godo - Yaşar, Osman (Koray), Gür- *
* soy, Fikret, Tufa. *
****
* N. K. LİSESİ: Mustafa - Yücel, Selçuk (Oğuz)) - *
* Oğun Gökmen, Mahmut - Ömer, Rifat, Ali, Vedat *
* Tanser *
* DUMLUPINAR: Halil (Azmi) (Recep) - Ramadan, *
* Özdemir - Mustafa, Aynur, Faik - Zeka, Ali (Ibra- *
* him), Kamu, Hasan, Mehmet (Bilgin). *
****
******* NEJAT ONAT Bildiriyor *******

Pazar günü Mağusa'da Gediz Felâketzedeli yararına düzenlenen futbol maçlarının ikisinde N. K. Lisesi ile Dumlupınar karşı karşıya gelmiş; daha sıyrı

Zevkli ve kaliteli geçen maçta her iki takım da güzel oyunlarıyla temayülü er müşterdir. İlk devreyi gol sız bitiren maçın tek gol ikinci dev Fikret Ali t foru Ali t dirmiştir. TÜRK GÜ İSVEÇLİL Oünün T. G. ile t mast kar maçın zama gülü geçe maçlarında rak oyuna başarılı oldu

Gücü, Oğuz ve Tufa'nın ayağından 2 gol atmış; maçı 4 — 4 berabere sona erdirmiştir.

Yukarıdaki resim:

7 NİSAN 1970 TARİHLİ BOZKURT GAZETESİ

Gazete haberinde, 28 Mart 1970 tarihinde Türkiye'de Kütahya'nın Gediz ilçesinde meydana gelen depremde zarar görenlere yardım amacıyla yapılan futbol maçlarında Namık Kemal Lisesi'nin Dumlupınar'ı 1 – 0 mağlup ettiğini yazmıştı. Maçta Namık Kemal Lisesi'nin golünü rahmetli Ali Halil (Cevizli) atmıştı.

Aşağıdaki resim:

4 HAZİRAN 1970 TARİHLİ BOZKURT GAZETESİ

Haberde Türkiye'de düzenlenecek olan Futbol Antrenörlüğü B Kursu'na Kıbrıs'tan katılacak olan 6 antrenörün Kıbrıs Türk Futbol Federasyonu tarafından belirlendiği yazılmıştı. Namık Kemal Lisesi'nin başarılı Beden Eğitimi Öğretmenleri Adil Alkan ve Önder Natık ile daha sonra NKL'de birçok başarılara imza atan Dinçer Raif de kursa katılacak olan antrenörler arasında yer almışlardı.



Kıbrıslı 6 Antrenör yarın Türkiyeye gidiyor

Bozkurtspor (Lefkoşa):

Türkiye'de düzenlenecek Antrenör 'B' kursuna katılacak olan Kıbrıs'lı antrenörler belli olmuştur. Türkiye Futbol Federasyonu'nun Kıbrıs Türk Antrenörlere ayırdığı altı kişilik kontenjan, Lefkoşa ve Mağusa'da bulunan antrenörler arasında bölüştürülmüş bulunmaktadır.

Futbol Federasyonu'n dan resmen öğrenildiğine göre, Türkiye'ye gidecek antrenörler, Namık Kemal Lisesi Spor Öğretmenlerinden Önder Natık, Adil Alkan; Lefkoşa Türk Lisesi Spor Öğretmeni Dinçer Ralf; Küçük Kaymaklı antrenörü Ozkan Mustafa, Çetinkaya antrenörü Ayhan Salih ve Gençlik Gücü antrenörü Oğuz Karayel'dir.

ŞARTLAR

Türkiye Futbol Federasyonu'nun 'B' antrenör kursuna katılmak için şart koştuğu 'Ozel Eğitim Enstitüsü' diplomasi bulunmayan Ayhan Salih, Ozkan Mustafa ve Oğuz Karayel, kursa katılma hakkını, 'Kıbrıs'taki 'C' Antrenör Kursunu bitirmekle kazanmış bulunmaktadırlar.

NE GÜN GIDILIYOR

Verilen bilgi ışığında, Önder Natık, Adil Alkan ve Ralf Dinçer'in 5 Haziran; Oğuz Karayel, Ayhan Salih ve Ozkan Mustafa'nın ise 6 Haziran tarihinde Türkiye'ye gideceklerini öğrenilmiştir.

Antrenörler, Türkiye'de bulunacakları 7-27 Haziran tarihleri arasında Türkiye Futbol Federasyonu'nun davetlisi olacaklardır.



NAMIK KEMAL LİSESİ, ÖĞRETMENLER FUTBOL TAKIMI (1969 – 1970)

Arka sıra (*soldan sağa*): Tarih Öğretmeni Osman Tanyeli, Müdür Muavini İbrahim Ersoy, Edebiyat Öğretmeni Erol Erozan, İngilizce Öğretmeni Hugh Allen Porter, İngilizce Öğretmeni Aziz Hayrettin (Tokgöz), Beden Eğitimi Öğretmeni Önder Natık.

Ön sıra (*soldan sağa*): Resim - İş Öğretmeni Salih Oral, Beden Eğitimi Öğretmeni Adil Alkan, İdari Sekreter Raif Kasapoğlu, Fizik Öğretmeni Mustafa Nalbantoğlu, Matematik Öğretmeni Hüseyin Mustafa (Angolemli), Fizik Öğretmeni Feridun Sıtkı (Hanoğlu)

Namık Kemal Lisesi
1970 - 1971



Namık Kemal Lisesi

1970 – 1971 ÖĞRETİM YILI

Müdür: Mustafa Adaoğlu

Beden Eğitimi Öğretmenleri: Adil Alkan, Önder Natık, Sözay Alkan

Okul Kaptanları: Cemal Emirali (Öztüren), Havva Rifat (Öngören)

BAŞARI TABLOSU

- Lise Erkek Atletizm Takımı Kıbrıs Şampiyonu
  (*2 Kıbrıs Rekoru, 3 Kıbrıs Birincisi, 2 Kıbrıs İkincisi, 2 Kıbrıs Üçüncüsü*)
- Ortaokul Kız Atletizm Takımı Kıbrıs Şampiyonu
  (*2 Kıbrıs Rekoru, 3 Kıbrıs Birincisi, 1 Kıbrıs Üçüncüsü*)
- Lise Kız Atletizm Takımı Kıbrıs İkincisi
  (*3 Kıbrıs İkincisi, 1 Kıbrıs Üçüncüsü*)
- Lise Erkek Futbol Takımı Kıbrıs İkincisi
- Ortaokul Erkek Atletizm Takımı, Kıbrıs Üçüncüsü (*1 Kıbrıs Birincisi*)

Okul Takımlarında Yer Alan Bayan Sporcular

(*isme göre alfabetik sırayla*)

- Ayşe Ayhan (Oraloğlu)
- Cemile Lisani (Nagehan)
- Duygu İbrahim (Apaydın Akova)
- Emine Mustafa (Blâdanlı)
- Fatma Özdemir (Şemmedi Tuğalp)
- Figen (*soyadı bulunamadı*)
- Gümral Hüseyin (Açıkada)
- Muallâ Adalıer (Ozankaya)
- Müjgân İrfan (Peksoylu)
- Nalân Hasan (Atılgan)
- Necla Mustafa (Gündoğan)
- Neriman Mustafa (Gündoğan)
- Semral Ahmet (Kaptan Oğuzkan)
- Sevim Hakkı (Kabaoğlu)
- Sözen Hasan (Demirci)
- Suzan Osman
- Şengül Osman
- Şeniz Musa (Kortun)
- Şöhret Özdemir (Şemmedi)
- Zülfiye Kâzım (Kutgün)

Okul Takımlarında Yer Alan Erkek Sporcular

(*isme göre alfabetik sırayla*)

- Abdullah Hasan (Zorlu)
- Ahmet İbrahim (Soykara) (*Merhum*)
- Ali Halil (Cevizli) (*Merhum*)
- Boysan Hasan (Boyra)
- Cemal Emirali (Öztüren)
- Cemal Şevki (Kozansoy)
- Eren Gazi (Kargıner)
- Erkan Salih (Hekimoğlu) (*Merhum*)
- Halil Fikret (Özüak) (*Merhum*)
- Hasan Lâma (*Merhum*)
- İlkay Aziz (Güryeler)
- Kemal Kasım (Mındıkoğlu)
- Mehmet Celal (Özatilâ)
- Mehmet Denizer
- Mustafa Ali (Oraloğlu)
- Mustafa Zaim
- Oğuz Ahmet (Aysergili) (*Merhum*)
- Osman Halil (Acaroğlu)
- Ömer Hüseyin (Ökçün)
- Rifat Cemal (İbrahimoğulları)
- Rifat Şevket (*Merhum*)
- Said Zeki Avcı
- Salih Mustafa (Özkayalar)
- Savaş Mustafa
- Süleyman Remzi (Rıylı)
- Tanju Ahmet
- Tekin Mürsel
- Yaşar Behiç (Eraltay)
- Yücel Hakkı (Atılgan)
- Zeki Cevdet (Çağlar)



NAMIK KEMAL LİSESİ
LİSE ERKEK ATLETİZM TAKIMI
1970 – 1971 KIBRIS ŞAMPİYONU

Maarif Şildi Lise Erkekler Atletizm Şampiyonası
Takım Sıralaması

Tarih: 18 Nisan 1971 Pazar	**Yer:** Mağusa Canbulat Stadı	
Namık Kemal Lisesi	57 puan	Kıbrıs Şampiyonu
İngiliz Koleji *(Lefkoşa Türk Maarif Koleji)*	49 puan	Kıbrıs İkincisi
Yapı Sanat Enstitüsü *(Sedat Simavi Endüstri Meslek Lisesi)*	32 puan	Kıbrıs Üçüncüsü

Şampiyon Lise Erkek Atletizm Takımı Kadrosu

(*isme göre alfabetik sırayla*):

- Boysan Hasan (Boyra)
- Cemal Emirali (Öztüren)
- Cemal Şevki (Kozansoy)
- Eren Gazi (Kargıner)
- Hasan Lâma (Merhum)
- Mehmet Celal (Özatilâ)
- Mehmet Denizer
- Mustafa Zaim
- Oğuz Ahmet (Aysergili) (*Merhum*)
- Osman Halil (Acaroğlu)
- Said Zeki Avcı
- Savaş Mustafa
- Tanju Ahmet
- Tekin Mürsel
- Zeki Cevdet (Çağlar)

Beden Eğitimi Öğretmenleri:
- Adil Alkan
- Önder Natık
- Sözay Alkan

Şampiyon Lise Erkek Atletizm Takımı Bireysel Dereceleri

400 m	Said Zeki Avcı	Kıbrıs Birincisi (56 sn)
1500 m	Mehmet Celal (Özatilâ)	Kıbrıs Birincisi (4.33 dk)
Uzun Atlama	Eren Gazi (Kargıner)	Kıbrıs Birincisi (5.89 m)
Yüksek Atlama	Eren Gazi (Kargıner)	Kıbrıs İkincisi (1.65 m)
Gülle Atma	Cemal Şevki (Kozansoy)	Kıbrıs İkincisi (10.17 m)
200 m	Zeki Cevdet (Çağlar)	Kıbrıs Üçüncüsü
4 x 100 m Bayrak Yarışı	Mehmet Denizer Tekin Mürsel Eren Gazi (Kargıner) Zeki Cevdet (Çağlar)	Kıbrıs Üçüncüsü (47.9 sn)





NAMIK KEMAL LİSESİ, LİSE ERKEK ATLETİZM TAKIMI 1970 – 1971 KIBRIS ŞAMPİYONU

Arka sıra (*soldan sağa*): Adil Alkan (Beden Eğitimi Öğretmeni), Mehmet Celal (Özatilâ), Rahmetli Hasan Lâma, Savaş Mustafa, Cemal Şevki (Kozansoy), Rahmetli Oğuz Ahmet (Aysergili), Mustafa Zaim, Eren Gazi (Kargıner), Cemal Emirali (Öztüren), Önder Natık (Beden Eğitimi Öğretmeni)
Ön sıra (*soldan sağa*): Osman Halil (Acaroğlu), Boysan Hasan (Boyra), Zeki Cevdet (Çağlar), Said Zeki Avcı, Tekin Mürsel, Tanju Ahmet
Resimde olmayan: Mehmet Denizer

19 Nisan 1971 - Bozkurt Gazetesi

Liseler ve dengi okullararası Atletizm yarışmalarında

7 Rekor kırıldı - 1 rekor tekrarlandı

Erkeklerde N.K.Lisesi-Kızlarda Kız Lisesi birinci oldu

Ekip birincilerine birer Mücahitler Şildi ve Dr. Küçük Kupası verildi

Bozkurtspor (Mağusa): Lise ve dengi okullararası atletizm yarışları, dün Mağusa Cambulat Sahası'nda bu sabah, tribün, ve saha içiyle dün dolduran çok büyük bir topluluğun önünde yapılmıştır.

Yarışlar sonunda yapılan tasnifte, erkeklerde, Namık Kemal Lisesi, kızlarda ise Lefkoşa Türk Kız Lisesi birinci olmuşlardır.

KONUŞMA

Son derece başarılı bir şekilde organize edilen yarışlar, Türk Yöneticisi Eğitim Kültür ve Öğrenim İşleri Üyesi Ali Suha'nın konuşmasıyla başlamıştır.

"Gençliğin yegâne amacının, Türk toplumunun bütünlüğü ve kalkınması uğrunda çalışmak olduğunu" söyleyen Ali Suha, "Öğrencilerin atletizmdeki başarıları, okullarının, gelecekteki hayat başarılarının ise hepimizin, Türk toplumunun başarısı olacağını" belirtmiş; "Bugünkü gençlik, her zamankinden çok daha ağır sorumluluklar yüklenmiş bir neslidir" demiştir.

HİZMETLER

"Türkiye'nin, öğrencilerden büyük hizmetler beklemekte olduğunu" kaydeden Eğitim, Kültür ve Öğrenim İşleri Üyesi, "atalarımızın, bu topraklara vatanlaştır-

Mağusa liselerine karşı ay larca göğüs gerdiklerini" hatırlatmış, "Pek az millete nasip olan bu tarihi yarışa, bugün her zamankinden daha hazırlıklı olmak zorundamız" demiştir.

YARIŞMANIN ŞEREFİ

"Öğrencilerin, bugün okullarını şereft, yarınsa gidecekleri yerlerde toplumumuzun şerefi için yarışacaklarını" söyleyen Suha, "Öğrencileri Gideceğiniz yerde toplumunuzu temsil edecek birer iyi niyet elçisi olacaksınız" demiş; "O zaman toplumunuzun, kendisini tutmak istiyenlere, anayurdun değerli yardımlarıyla cevabı verebileceğine" parmak basmıştır.

YARIŞLARIN SONÇLARI

Cambulat Sahasında yapılan yarışlarda alınan sonuçlar şöyledir:

KIZLARDA:

100 metre:
1. Nezire Ali (Kız Lisesi) 14.2 saniye;
2. Fatma Özdemir (Namık Kemal Lisesi) 14.4 saniye;
3. Vecide Şeref (Lefke Gazi Lisesi) 14.4 saniye.

800 metre:
1. Asuman Orhan (Kız Lisesi) 2' dakika 46"7 (rekor)
2. Şekna Hüseyin (Lefke Gazi Lisesi) 2'52"5
3. Fatma Özdemir (N. Kemal Lisesi) 2'52"5
3. Fatma Özdemir (N. Kemal Lisesi) 2'56"8

Uzun Atlama:
1. Melika Mustafa (Kız Lisesi) 4.56 metre (Rekor)
2. Perihan Bayram (Haydarpaşa Ticaret Lisesi) 4.22 metre,
3. Rüştiye Hasan (19 Mayıs Lisesi) 4.18 metre.

Yüksek Atlama:
1. Ünsal Fahri (Kız Lisesi) 1.20 metre,
2. Sallas Behzat (İngiliz Koleji) 1.20 metre,
3. Sabiha Emin (Haydarpaşa T. Lisesi) 1.16 metre.

Güle atma:
1. Ünsal Fahri (Kız Lisesi) 8.33 metre (Rekor),
2. Gümral Hüseyin (N.K.L.) 8.06 metre,
3. Münire Emir (H. Ticaret Lisesi) 7.46 metre.

Bayrak Koşusu (4x100 metre)
1. Lefkoşa Türk Kız Lisesi (58.1 saniye (yeni rekor)
2. Namık Kemal Lisesi
3. Lefke Gazi Lisesi.

Takım Tasnifi
1. Lefkoşa Türk Kız Lisesi 60 puvan,
2. Namık Kemal Lisesi 31 puvan,
3. Haydarpaşa Ticaret Lisesi 26 puvan;
4. Gazi Lisesi 24 puvan,
5. İngiliz Koleji 9 puvan,
6. 19 Mayıs Lisesi 7 puvan;
7. Mağusa Kız Enstitüsü ile Saf Kurtuluş Lisesi 5'er puvan.

ERKEKLER ARASI YARIŞLAR

Erkekler arası yarışlarda alınan sonuçlar şu şöyledir:

100 metre:
1. Soner Cemal (T. Yapı Enstitüsü) 11.00 saniye (yeni rekor),
2. Mustafa Damdelen (İngiliz Koleji), 11"2
3. Erdinç Salih (19 Mayıs Lisesi) 11"5

200 metre:
1. Mustafa Damdelen (İngiliz Koleji) 24.0 saniye (rekor)
3. Zeki Cevdet (N.K.L.)

400 metre:
1. Faik Zeki Avcı (NKL) 56 saniye
2. Hüseyin Ali (Bekirpaşa Ticaret Lisesi)
3 Ergin Bolkan (Lefkoşa Türk Lisesi).

1500 metre:
1. Mehmet Celal (NKL) 4 dakika 33 saniye,
2. Mustafa Necati (Lefke G. Lisesi) 4'36"5
3. Bengi Sonya (İngiliz Koleji) 4'46"

Uzun Atlama:
1. Eren Gazi (NKL) 5.59 metre,
2. İbrahim Kemal (Lefke G. Lisesi) 5.78 metre,
3. Yaşar İbrahim (Lefke Cengiz Topel Sanat Enstitüsü) 5.53 metre.

Yüksek Atlama:
1. Hasan Novzat (İngiliz

maddeki tasnife göre şu de receler alınmıştır:
1. Namık Kemal Lisesi - 87 puvan,
2. İngiliz Koleji - 49 puvan,
3. Türk Yapı Enstitüsü - 32 puvan.

KUPALAR

Yarışlar sonunda Namık Kemal Lisesi, erkeklerde YL Maarif Şildi, Mücahitler Şildi ve Dr. Küçük Kupasını; Kız Lisesi ise, Mücahitler Şildiyle Dr. Küçük Kupası'nı almıştır.

"Dr. Küçük Kupaları"nı Cumhurbaşkan Yardımcısı Dr. Küçük, Maarif Şildini Eğitim, Kültür ve Öğrenim İşleri Üyesi Ali Suha, Mücahitler Şildini ise Mağusa Kaza İdare Kurulu Başkanı vermiştir.



19 NİSAN 1971 – BOZKURT GAZETESİ

NAMIK KEMAL LİSESİ
LİSE KIZ ATLETİZM TAKIMI
1970 – 1971 KIBRIS İKİNCİSİ

Maarif Şildi Lise Kızlar Atletizm Şampiyonası
Takım Sıralaması

Tarih: 18 Nisan 1971 Pazar	**Yer:** Mağusa Canbulat Stadı	
Lefkoşa Türk Kız Lisesi	60 puan	Kıbrıs Şampiyonu
Namık Kemal Lisesi	31 puan	Kıbrıs İkincisi
Haydarpaşa Ticaret Lisesi	26 puan	Kıbrıs Üçüncüsü

Kıbrıs İkincisi Lise Kız Atletizm Takımı

(*isme göre alfabetik sırayla*):

- Emine Mustafa (Blâdanlı)
- Fatma Özdemir (Şemmedi Tuğalp)
- Gümral Hüseyin (Açıkada)
- Necla Mustafa (Gündoğan)
- Neriman Mustafa (Gündoğan)
- Semral Ahmet (Kaptan Oğuzkan)
- Suzan Osman
- Şengül Osman
- Şeniz Musa (Kortun)
- Şöhret Özdemir (Şemmedi)

Beden Eğitimi Öğretmenleri:

- Adil Alkan
- Önder Natık
- Sözay Alkan

Şampiyon Lise Kız Atletizm Takımı
Bireysel Dereceleri

100 m	Fatma Özdemir (Şemmedi Tuğalp)	Kıbrıs İkincisi (14.4 sn)
Gülle Atma	Gümral Hüseyin (Açıkada)	Kıbrıs İkincisi (8.06 m)
4 x 100 m Bayrak Yarışı	Şöhret Özdemir (Şemmedi) Şeniz Musa (Kortun) Neriman Mustafa (Gündoğan) Fatma Özdemir (Şemmedi Tuğalp)	Kıbrıs İkincisi (*Derece bulunamadı*)
800 m	Fatma Özdemir (Şemmedi Tuğalp)	Kıbrıs Üçüncüsü (2.55.8 dk)

1971 yılında liselerarası kız atletizm yarışları 100 m, 800 m, Uzun Atlama, Yüksek Atlama, Gülle Atma ve 4x100 m Bayrak Yarışı kategorilerinde olmak üzere toplam 6 dalda yapılmıştı.



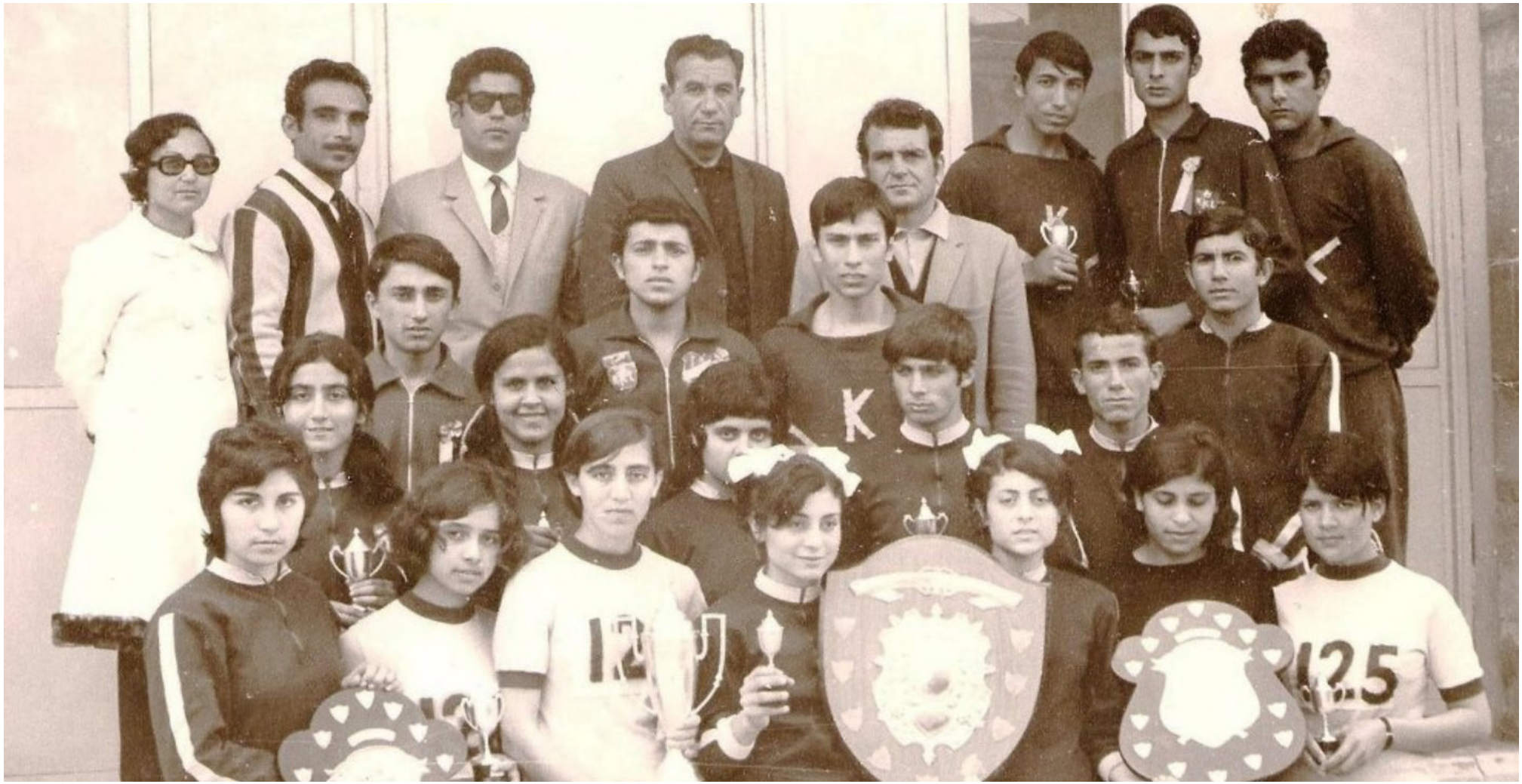

NAMIK KEMAL LİSESİ, LİSE ERKEK ATLETİZM TAKIMI KIBRIS ŞAMPİYONU – LİSE KIZ ATLETİZM TAKIMI KIBRIS İKİNCİSİ (1970 – 1971)

Ön sıra (soldan sağa): Necla Mustafa (Gündoğan), Şengül Osman, Emine Mustafa (Blâdanlı), Fatma Özdemir (Şemmedi Tuğalp), Şöhret Özdemir (Şemmedi), Semral Ahmet (Kaptan Oğuzkan), Suzan Osman. İkinci sıra (*soldan sağa*): Neriman Mustafa (Gündoğan), Gümral Hüseyin (Açıkada), Şeniz Musa (Kortun) Zeki Cevdet (Çağlar), Mehmet Celal (Özatilâ). Üçüncü sıra (*soldan sağa*): Tekin Mürsel, Boysan Hasan (Boyra), Said Zeki Avcı, Cemal Emirali (Öztüren). Arka sıra (*soldan sağa*): Sözay Alkan (Beden Eğitimi Öğretmeni), Adil Alkan (Beden Eğitimi Öğretmeni), Mustafa Adaoğlu (Müdür), Mağusa Sancaktarı Rahmetli Nihat Hoca (Albay Kâzım Doğan), Önder Natık (Beden Eğitimi Öğretmeni), Eren Gazi (Kargıner), Mehmet Denizer, Cemal Şevki (Kozansoy). Resim Mağusa Sancaktarı Rahmetli Nihat Hoca'yı (Albay Kâzım Doğan) ziyarette çekilmiştir.



1970 – 1971 ÖĞRETİM YILINDA NAMIK KEMAL LİSESİ, LİSE ERKEK ATLETİZM TAKIMI'NIN KIBRIS ŞAMPİYONU VE LİSE KIZ ATLETİZM TAKIMI'NIN DA KIBRIS İKİNCİLİĞİ'Nİ KAZANMASI SONRASINDA YAŞANAN BÜYÜK SEVİNÇ

Ön sıra (*soldan sağa*): Cemal Şevki (Kozansoy), Cemal Emirali (Öztüren), Mehmet Celal (Özatilâ), Mustafa Adaoğlu (Müdür), Zeki Cevdet (Çağlar), Mehmet Denizer, Emine Mustafa (Blâdanlı), Şenay Osman, Rahmetli Günay Halil (Yaver) (Müdür Muavini) (*gözlüklü*).
Arka sıra (*soldan sağa*): Adil Alkan (Beden Eğitimi Öğretmeni), Boysan Hasan (Boyra), Tekin Mürsel, Eren Gazi (Kargıner), Fatma Özdemir (Şemmedi Tuğalp), Şöhret Özdemir (Şemmedi), Said Zeki Avcı, Şeniz Musa (Kortun), Semral Ahmet (Kaptan Oğuzkan), Neriman Mustafa (Gündoğan)



NAMIK KEMAL LİSESİ, KIZ VE ERKEK ATLETİZM TAKIMLARI AÇILIŞ SERAMONİSİNDE

İlk sıra (*arkadan öne*): Boysan Hasan (Boyra), Mustafa Zaim, Cemal Şevki (Kozansoy), Suzan Osman, Neriman Mustafa (Gündoğan).
Orta sıra (*arkadan öne*): *Arkadaki belirlenemedi*, Eren Gazi (Kargıner), Eren Gazi'nin önündeki belirlenemedi, Şeniz Musa (Kortun), *önde yaftayı tutan belirlenemedi.*
Üçüncü sıra (*arkadan öne*): Said Zeki Avcı, Mehmet Denizer, Şengül Osman, Emine Mustafa (Blâdanlı).



NAMIK KEMAL LİSESİ LİSE ERKEK ATLETİZM TAKIMI'NIN KIBRIS ŞAMPİYONU, LİSE KIZ ATLETİZM TAKIMI'NIN DA KIBRIS İKİNCİSİ OLMASI NEDENİYLE OKUL BAHÇESİNDE ÖĞRETMEN VE ÖĞRENCİLERİN KATILIMI İLE DÜZENLENEN KUTLAMA

Ön sırada oturan öğretmenler (*soldan sağa*): Felsefe Öğretmeni Hasan Yağlı, Matematik Öğretmeni İncilay Mustafa (Eren), Matematik Öğretmeni Rahmetli Fatma Akil (Koyuncuoğlu), Beden Eğitimi Öğretmeni Sözay Alkan, Sosyal Bilgiler Öğretmeni Ertan Ali Beşir, Fizik Öğretmeni Feridun Sıtkı (Hanoğlu), Beden Eğitimi Öğretmeni Adil Alkan ve Ev Ekonomisi Öğretmeni Rahmetli Havva Şentürk



HALKIN SESİ GAZETESİ 08 Haziran 1971

İZMİR'DEKİ ATLETİZM BİRİNCİLİĞİNE

Kız ve erkek atletler katılacak

3 - 4 Temmuzda İzmirde yapılacak olan Lise ve dengi okullar ferdi atletizm birinciliğine kız ve erkek atletlerimiz de katılacaktır.

Maarif Dairesi Spor Müfettişi Altay Alinin başkanlığında kafileye kız erkek 14 atletimiz dahil edilmiştir. Sabahat Kâmil de kafileye çalıştırıcı ve öğretmen olarak katılacaktır.

İzmirdeki yarışlara katılacak olan atletlerimiz şunlardır:

ERKEKLER

100 Metre: Soner Cemal (Y. E.)

200 Metre: Mustafa Damdelen (İ. K.)

4x100 Metre: Soner - Damdelen

1500 Metre: Ahmet Celâl (NKL)

400 Metre: Salih Zeki Avcı (NKL)

Uzun: Eren Gazi (NKL)

Yüksek: Hasan Nevzat (İ. K.)

Gülle: Ahmet Cadde (L. G. L))

Yedek: Ahmet Kemal Pars (19 Mayıs)

KIZLAR:

100 Metre: Nezire Ali (LTKL)

800 Metre: Asuman Orhan (LTKL)

Uzun: Meliha Mustafa (LTKL)

Gülle: Ünsal Fahri (LTKL)

Kafile Başkanı Altay Ali ayrıca Atletleri yarışlara hazırlayacaktır. Eski bir 100 metreci olan Altay Ali, Soner Cemal'dan çok üstün olduğunu söylüyor.

İzmirde yapılacak olan rışların ilk günün programı şöyledir:

1) Açılış ve merasim

Kafilemiz de resmi ü maları ile merasime k cak.

2) 110 engelli - Gülle

3) 100 Metre

4) 400 Metre, Girit,

100 metre Kızlarda yarışa katılacak olan Nez

Eren Gazi (Kargıner)

Yüksekde Kıbrısı temsil edecek olan Hasan Nevzat

Sahlansnor 20 Haziranda

8 Haziran 1971 tarihli Halkın Sesi Gazetesi'nin Spor Sayfası'nda liseli atletlerimizin ilk defa Türkiye Şampiyonası'na katılacakları haberi yer almıştı. Haber yayınlandığında İzmir olarak belirlenen yarışma yeri daha sonra İstanbul olarak değiştirilmişti.

Kafilede Namık Kemal Lisesi'nden dört başarılı atlet; Said Zeki Avcı (400 m), Mehmet Celal (Özatilâ) (800 m), Eren Gazi (Kargıner) (Uzun Atlama) ve Zeki Cevdet (Çağlar) (4x100 m Bayrak Yarışı) yer almışlardı.

Gazetede yer alan resimde ise Namık Kemal Lisesi'nin başarılı atleti Uzun Atlama Birincisi ve Yüksek Atlama ikincisi Eren Gazi (Kargıner) yüksek atlama ödül töreninde şeref kürsüsünde görülüyor.

TÜRKİYE LİSELERARASI FERDİ ATLETİZM ŞAMPİYONASI		
Tarih:	3 – 4 Temmuz 1971	
Yer:	İstanbul İnönü Stadı	
Namık Kemal Lisesi Atletlerinin Bireysel Dereceleri		
400 m	Said Zeki Avcı	Kıbrıs Rekoru (55.1 sn)
800 m	Mehmet Celal (Özatilâ)	Türkiye Altıncısı; Kıbrıs Rekoru
4 x 100 m Bayrak Yarışı	Zeki Cevdet (Çağlar) Kıbrıs Türk Lise Erkek 4x100 m Bayrak Yarışı takımında üçüncü adam olarak koşmuştu.	Türkiye İkincisi; Kıbrıs Rekoru (44.5 sn)



KIBRIS TÜRK LİSE ATLETİZM KARMASI İSTANBUL'DA, 1971

3 ve 4 Temmuz 1971 tarihlerinde İstanbul İnönü Stadı'nda düzenlenen Türkiye Liselerarası Atletizm Şampiyonası'na ilk defa katılan Kıbrıs Türk Lise Karması'nda Namık Kemal Lisesi'nin dört başarılı atleti de yer almıştı…

Arka sırada soldan ikinci Mehmet Celal (Özatila) (NKL), soldan yedinci Said Zeki Avcı (NKL). Ön sırada sol başta Eren Gazi (Kargıner) (NKL), ön sırada sağ başta Zeki Cevdet (Çağlar) (NKL). Said Zeki Avcı 400 m'de, Mehmet Celal (Özatilâ) da 800 m'de Kıbrıs Rekoru kırarlarken, Zeki Cevdet (Çağlar) da 44.5 sn ile Kıbrıs Rekoru kırarak Türkiye İkincisi olan 4 x 100 m Bayrak Yarışı takımında üçüncü adam olarak koşmuştu.

NAMIK KEMAL LİSESİ, LİSE ERKEK FUTBOL TAKIMI 1970 – 1971 KIBRIS İKİNCİSİ	
19 Mayıs Lisesi	Kıbrıs Şampiyonu
Namık Kemal Lisesi	Kıbrıs İkincisi

Final maçı sonucu:

19 Mayıs Lisesi : 3

Namık Kemal Lisesi : 2

İkinci Lise Erkek Futbol Takımı Kadrosu

(*isme göre alfabetik sırayla*):

- Ahmet İbrahim (Soykara) (*Merhum*)
- Ali Halil (Cevizli) (*Merhum*)
- Cemal Emirali (Öztüren)
- Halil Fikret (Özüak) (*Merhum*)
- İlkay Aziz (Güryeler)
- Kemal Kasım (Mındıkoğlu)
- Mehmet Celal (Özatila)
- Mustafa Ali (Oraloğlu)
- Oğuz Ahmet (Aysergili) (*Merhum*)
- Ömer Hüseyin (Ökçün)
- Rifat Cemal (İbrahimoğulları)
- Rifat Şevket (*Merhum*)
- Süleyman Remzi (Rıylı)
- Yaşar Behiç (Eraltay)
- Yücel Hakkı (Atılgan)

Beden Eğitimi Öğretmenleri:

- Adil Alkan
- Önder Natık

Final maçı 17 Mart 1971 tarihinde Lefkoşa Yusuf Kaptan Sahası'nda oynandı. Maçta Namık Kemal Lisesi'nin gollerini Cemal Emirali (Öztüren) ve Rifat Cemal (İbrahimoğulları) atmıştı. Maç 2 – 2 berabere devam ederken maçın sonlarına doğru 19 Mayıs Lisesi'nin üçüncü golünü Namık Kemal Lisesi sağbeki Yaşar Behiç (Eraltay) ters bir vuruşla kendi kalesine atmıştı.



1970 – 1971 KIBRIS İKİNCİSİ
NAMIK KEMAL LİSESİ LİSE ERKEK FUTBOL TAKIMI
MAĞUSA CANBULAT STADI'NDA



NAMIK KEMAL LİSESİ, LİSE ERKEK FUTBOL TAKIMI 1970 – 1971 KIBRIS İKİNCİSİ

Arka sıra (*soldan sağa*): Önder Natık (Beden Eğitimi Öğretmeni), Yücel Hakkı (Atılgan), Süleyman Remzi (Rıylı), Rahmetli Ali Halil (Cevizli), Rifat Cemal (İbrahimoğulları), Cemal Emirali (Öztüren), Adil Alkan (Beden Eğitimi Öğretmeni). Ön sıra (*soldan sağa*): Rahmetli Ahmet İbrahim (Soykara), Yaşar Behiç (Eraltay), Rahmetli Rifat Şevket, Kaptan Mustafa Ali (Oraloğlu), Ömer Hüseyin (Ökçün), Kemal Kasım (Mındıkoğlu)



1970 – 1971 KIBRIS İKİNCİSİ NAMIK KEMAL LİSESİ, LİSE ERKEK FUTBOL TAKIMI MAĞUSA CANBULAT STADI'NDA BİR MAÇ ÖNCESİNDE

Arka sıra (*soldan sağa*): Yücel Hakkı (Atılgan), Rahmetli Ahmet İbrahim (Soykara), Rifat Cemal (İbrahimoğulları), Kaptan Mustafa Ali (Oraloğlu), Kemal Kasım (Mındıkoğlu). Ön sıra (*soldan sağa*): Cemal Emirali (Öztüren), Süleyman Remzi (Rıylı), Rahmetli Ali Halil (Cevizli), Ömer Hüseyin (Ökçün), Rahmetli Rifat Şevket, Yaşar Behiç (Eraltay)



Mağusa Canbulat Stadı'nda oynanan bir maç öncesi Beden Eğitimi Öğretmeni Önder Natık Namık Kemal Lisesi Lise Erkek Futbol Takımı'na son talimatlarını verirken.

Soldan sağa: Yücel Hakkı (Atılgan), Yaşar Behiç (Eraltay), Önder Natık (Beden Eğitimi Öğretmeni), Rahmetli Ali Halil (Cevizli), Rifat Cemal (İbrahimoğulları), Cemal Emirali (Öztüren), Ömer Hüseyin (Ökçün), Kemal Kasım (Mındıkoğlu), Süleyman Remzi (Rıylı)

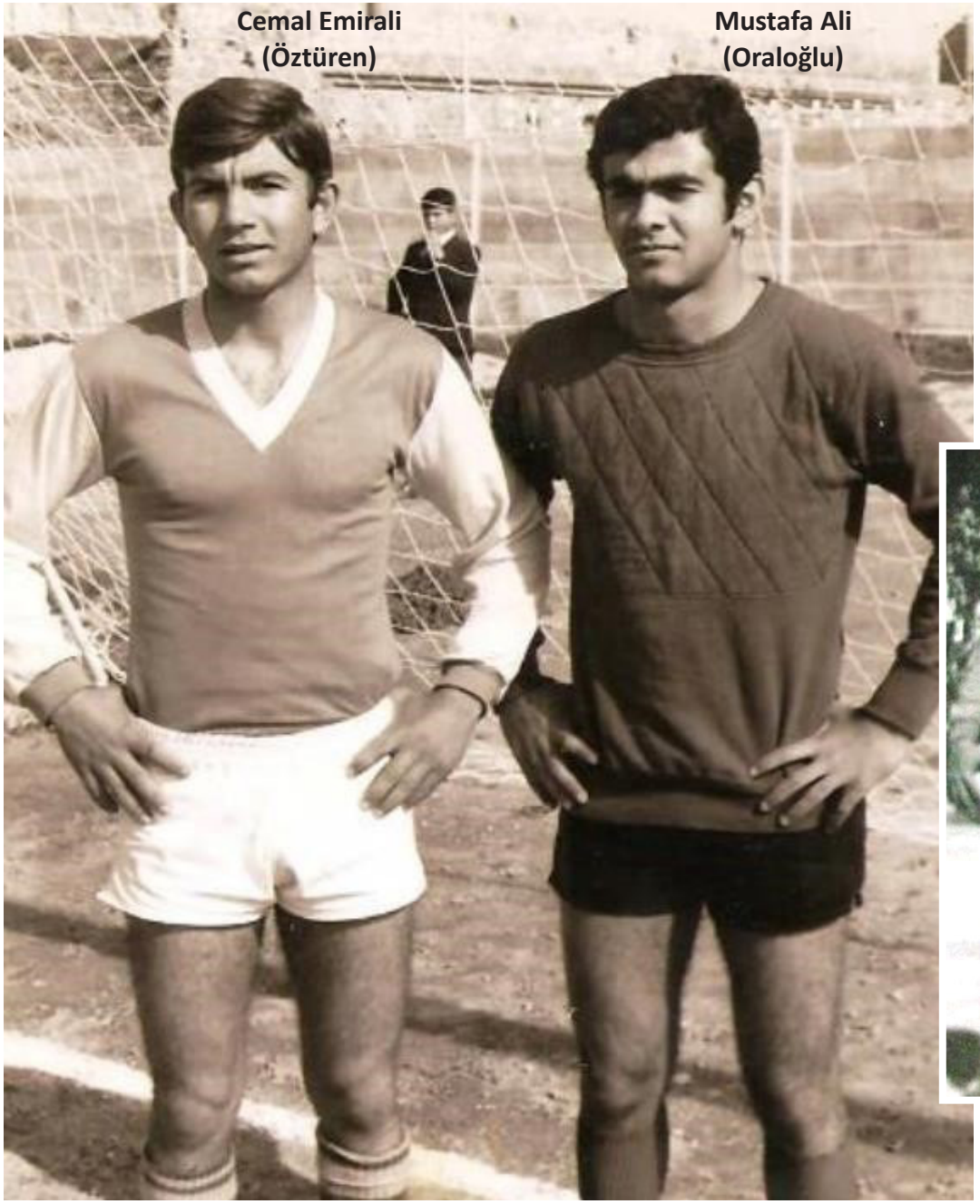

Soldaki resim:

Namık Kemal Lisesi'nin Kıbrıs Türk futboluna kazandırdığı iki başarılı kaleci; (*soldan sağa*) Cemal Emirali (Öztüren) ve Mustafa Ali (Oraloğlu).

Mustafa Ali (Oraloğlu) Namık Kemal Lisesi futbol takımının kalesini başarı ile korurken, Cemal Emirali (Öztüren) ise hem takımın yedek kalecisi hem de santrforuydu.

Mustafa Ali (Oraloğlu) yıllarca Mağusa Türk Gücü kalesini başarı ile korurken, Cemal Emirali (Öztüren) de Gençler Birliği ve Mormenekşe kalelerini başarı ile korumuştu.



NAMIK KEMAL LİSESİ
1970 – 1971 KIBRIS İKİNCİSİ LİSE ERKEK FUTBOL TAKIMI
LEFKOŞA YUSUF KAPTAN STADI'NDA



NAMIK KEMAL LİSESİ, LİSE ERKEK FUTBOL TAKIMI MAÇ ÖNCESİ DİKELYA KING RICHARD COLLEGE İLE BİRLİKTE

Maçı Namık Kemal Lisesi 3 – 0 kazanmıştı.

NKL Takım Kadrosu: Ön sıra (*soldan sağa*): Mehmet Celal (Özatilâ), Rahmetli Ali Halil (Cevizli), Rahmetli Rifat Şevket, Ömer Hüseyin (Ökçün), Mustafa Ali (Oraloğlu), Rahmetli Oğuz Ahmet (Aysergili), Kemal Kasım (Mındıkoğlu). Arka sıra soldan birinci Rahmetli Halil Fikret (Özüak), soldan ikinci Rahmetli Ahmet İbrahim (Soykara), **s**ağdan birinci Yücel Hakkı (Atılgan), sağdan ikinci Cemal Emirali (Öztüren), sağdan üçüncü Rifat Cemal (İbrahimoğulları).



Türk Gücü İngilizlere
3-2 yenilirken
Namık Kemal Lisesi 3-0 galip geldi

MAĞUSA (ÖZEL):

Türk Gücü, Dikelya İngiliz Karması'yla dün Mağusa Cambulat Sahası'nda bir dostluk karşılaşması yapmış; 3 — 2 yenilmiştir.

İlk yarısı 2 — 2 berabere biten karşılaşmada, Türk Gücü'nün golllerini ihtisas da Galliga kaydetmiştir.

Galliga, Nejat ve Cengiz'in birçok gollük fırsatlar yararlanamadıkları görül tür. Rövanş, 27 Ocak'ta kelya'da yapılacaktır.

Bu karşılaşmadan ön Dikelya İngiliz Okulu'yla mık Kemal Lisesi arasın yapılan futbol karşılaşma ın. Namık Kemal Lisesi, 0 kazanmıştır. Namık Kem Lisesi, çok başarılı bir oyu çıkarmıştır.

Soldaki resim:

18 OCAK 1971 – BOZKURT GAZETESİ

Haberde Namık Kemal Lisesi Lise Erkek Futbol Takımı'nın Dikelya İngiliz Üsleri bölgesinde bulunan King Richard College futbol takımını güzel bir oyundan sonra 3 – 0 yendiği yazılmıştı.



Türk Gücü'nün tertiplediği
Voleybol turnuvası başladı

NEJAT ONAT Bildiriyor

Mağusa Türk Gücü'nün, Voleybol Federasyonuna üye olmasına karar vermesin - den sonra Mağusa dahilinde bir turnuva düzenlenmesine karar verilmişti. Lig usulü ve 2 devreli oynanmasına kararlaştırılan maçlar 6 takımın iştiraki ile başlamış tır. Cumartesi günü başla - yan ligde ilk karşılaşmayı yapan Bankacılar ile İsveç Birliği çok zevkli ve çekiş - meli bir maç yapmışlar; Ban kacılar Takımı 2 — 1 galib gelmiştir. İbrahim, Nejat, Ra if, Galliga, Rasıh ve Hüse- yin'den kurulu takım, içinde 2 milli voleybolcu bulunan İsveç Takımını yenmeyi ba şarmıştır. Lig maçları her Pazartesi, Çarşamba ve Cu- martesi günleri oynanacak, maçlara devam edilecektir. Turnuvaya katılan takım - lar Bankacılar, Polis, Mer - kez, Tabur Komutanlığı, Es ki Mücahitler, Namık Kemal Lisesi ve İsveç Birliği ta - kımlarıdır.

Sağdaki resim:

29 HAZİRAN 1971 – BOZKURT GAZETESİ

Haberde Mağusa Türk Gücü'nün Mağusa bölgesi takımları arasında düzenlediği voleybol turnuvasının başladığı başlıktan verilmişti. Turnuvaya katılan takımlar arasında Namık Kemal Lisesi de bulunuyordu. Namık Kemal Lisesi'nin turnuvada almış olduğu sonuçlarla ilgili herhangi bir bilgiye ulaşılamadı.



Namık Kemal Lisesi Gündüzlüler Karması: Arka sıra (*soldan sağa*): Cemal Şevki (Kozansoy), Mehmet Denizer, Rahmetli Ali Halil (Cevizli), Rahmetli Tekdal Cevdet, İlkay Aziz (Güryeler), Cemal Emirali (Öztüren). Ön sıra (*soldan sağa*): Mehmet Celal (Özatilâ), Ömer Hüseyin (Ökçün), Hasan Ali (Türkoğlu), Süleyman Remzi (Rıylı), Kemal Kasım (Mındıkoğlu)



KAHVECİOĞLU KUPASI MAÇI SEREMONİSİ

Kahvecioğlu Kupası: 1974 yılına kadar her yıl 19 Mayıs haftasında Namık Kemal Lisesi'nin gündüzlü öğrencileri ile yurtta kalan yatılı öğrencileri arasında Kahvecioğlu Kupası maçı oynanmaktaydı. Kupayı Müdür Muavini İbrahim Kahvecioğlu koyduğu için kupa 'Kahvecioğlu Kupası' olarak anılmaktaydı. Resimde, 1971 yılının 19 Mayıs haftasında okul sahasında oynanan Kahvecioğlu Kupası maçı öncesinde maçın hakemi Beden Eğitimi Öğretmeni Adil Alkan her iki takım oyuncularına maç ile ilgili son talimatlarını verirken görülüyor.

Resimdekiler (*soldan sağa*): Gündüzlü Öğrenciler Karması'ndan Rahmetli Ali Halil (Cevizli), Hasan Ali (Türkoğlu), Kemal Kasım (Mındıkoğlu), İlkay Aziz (Güryeler), Adil Alkan (Beden Eğitimi Öğretmeni), Cemal Emirali (Öztüren), Yatılı Öğrenciler Karması'ndan Rahmetli Hüseyin Mehmet (Kızılörs), Naci Ali (Öznergiz), Ömer Hüseyin (Debreli), İbrahim Ata Hasan (Batuar), Hüseyin Emir, Mustafa Ali (Oraloğlu), Rahmetli Recep Mehmet, Ali Kemal (Güzler).
Bu maçta Mustafa Ali (Oraloğlu) gündüzlü öğrenci olmasına rağmen takviye olarak yatılı öğrenciler karmasının kalesini korumuştu.

Sağdaki resim:
Kahvecioğlu Kupası maçı öncesi seremoni. Maçın hakemi Beden Eğitimi Öğretmeni Adil Alkan Gündüzlü Öğrenciler Karması kaptanı Rahmetli Ali Halil (Cevizli) ile Yatılı Öğrenciler Karması kaptanı Mustafa Ali (Oraloğlu) arasında para atışı ile top - taraf belirlemesi yapıyor.
Resimdeki oyuncular (*soldan sağa*): Ömer Hüseyin (Ökçün), Rahmetli Ali Halil (Cevizli), Rahmetli Hüseyin Mehmet (Kızılörs), Mustafa Ali (Oraloğlu), Adil Alkan (Beden Eğitimi Öğretmeni), (*yüzü görünmeyen oyuncunun kim olduğu belirlenemedi*), Hüseyin Emir.



Alttaki resim:
Kahvecioğlu Kupası maçı öncesi seremoni. (*soldan sağa*): Mehmet Denizer, Mehmet Celal (Özatilâ), Rahmetli Ali Halil (Cevizli), Hasan Ali (Türkoğlu), Beden Eğitimi Öğretmeni Adil Alkan, Kemal Kasım (Mındıkoğlu), Rahmetli Hüseyin Mehmet (Kızılörs). Arada geride görünenler**:** İlkay Aziz (Güryeler), Cemal Emirali (Öztüren)



NAMIK KEMAL LİSESİ
ORTAOKUL KIZ ATLETİZM TAKIMI
1970 – 1971 KIBRIS ŞAMPİYONU

Ortaokullararası Kızlar Atletizm Şampiyonası

Tarih: 07 Nisan 1971	**Yer:** Lefke Karadağ Stadı	
Namık Kemal Lisesi Orta Bölümü	35 puan	Kıbrıs Şampiyonu
Lefkoşa Türk Kız Lisesi Orta Bölümü	27 puan	Kıbrıs İkincisi
Gönendere Ortaokulu	24 puan	Kıbrıs Üçüncüsü

Şampiyon Ortaokul Kız Atletizm Takımı Kadrosu

(*isme göre alfabetik sırayla*):

- Cemile Lisani (Nagehan)
- Muallâ Adalıer (Ozankaya)
- Sözen Hasan (Demirci)
- Zülfiye Kâzım (Kutgün)

Beden Eğitimi Öğretmenleri:

- Adil Alkan
- Önder Natık
- Sözay Alkan

Şampiyon Ortaokul Erkek Atletizm Takımı
Bireysel Dereceleri

600 m	Cemile Lisani (Nagehan)	Kıbrıs Birincisi, Kıbrıs Rekoru (1.56 dk)
Yüksek Atlama	Sözen Hasan (Demirci)	Kıbrıs Birincisi, Kıbrıs Rekoru (1.20 m)
Uzun Atlama	Zülfiye Kâzım (Kutgün)	Kıbrıs Birincisi (*Derece bulunamadı*)
80 m	Zülfiye Kâzım (Kutgün)	Kıbrıs Üçüncüsü (11.4 sn)

1971 yılında ortaokullararası atletizm yarışmalarının kızlar kategorisi sadece 80 m ve 600 m koşu ile uzun atlama ve yüksek atlama branşlarında yapılmıştı.



Kızlarda N. Kemal Lisesi
Erkeklerde ise Lefke
Gazi Lisesi birinci oldu

8 Nisan 1971 tarihli
Bozkurt Gazetesi'nin
Spor Sayfası'nda yer alan
Ortaokullararası Atletizm
Yarışmaları ile ilgili haber ...

Alttaki resim:

13 MAYIS 1971 – BOZKURT GAZETESİ

Gazete haberinde, Spor Dairesi ile Kıbrıs Türk Atletizm Federasyonu arasında yapılan ortak toplantıda Bursa'da düzenlenecek olan atletizm antrenörlüğü kursuna katılmak üzere üç adayın belirlendiğini yazmıştı. Belirlenen adaylar arasında Namık Kemal Lisesi'nin başarılı beden eğitimi öğretmeni Adil Alkan da vardı. Haberde ayrıca, liseli atletlerin Türkiye'deki yarışmalara katılmaları kararının da alındığı yer almıştı.



Kızlarda N. Kemal Lisesi Erkeklerde ise Lefke Gazi Lisesi birinci oldu

Atletizm Antrenörlüğü için üç aday seçildi

Adaylar, Bursa'daki atletizm kurslarına katılacaklar

Bozkurtspor (Lefkoşa):

Gençlerimizi atletizm yönünde yetiştirecek olan antrenör adayları belli olmuştur. Bir süre önce Gençlik ve Spor Dairesi yetkilileriyle Kıbrıs Türk Atletizm Federasyonu ilgilileri arasında yapılan bir toplantıda, Atletizm antrenörü yetiştirilmesi kararlaştırılmış; antrenörlerin Türkiye'ye gön-

Bozkurtspor'un güvenilir çevrelerden edindiği bilgiye göre, muhtelif kişiler üzerinde durulduktan sonra, İngiliz Koleji Spor Öğretmeni ve Yenicami antrenörü Günay Ceymaz, Mağusa Namık Kemal Lisesi Spor Öğretmeni ve Türk Gücü antrenörü Adil Alkan, polis subayı Hüseyin Yusuf, antrenör adayı olarak tesbit edilmiştir.

gen adaylar, Temmuz başlarında Türkiye'ye gidecekler; 7 Temmuz ile 26 Temmuz arasında Bursa'da düzenlenmesi beklenen atletizm antrenörlük kurslarına katılacaklardır.

ÖZTÜRK'ÜN DURUMU

Öte yandan Kıbrıs Türk Atletizm Federasyonu Başkanı Turhan Öztürk'ün durumu da aydınlığa kavuş-

dan ve arkadaşlarının israrından sonra, federasyon başkanlığını uhdesinde bulundurmaya karar vermiştir.

LİSELİ ATLETLER

Türkiye Liselerarası Atletizm Yarışmalarına katılacak liseli atletlerinizin de tespitine çalışıldığı öğrenilmiştir. Verilen bilgiye göre beş liseli atlet, Türkiye'ye

8 Nisan 1971 – Bozkurt Gazetesi



NAMIK KEMAL LİSESİ, ORTAOKUL KIZ ATLETİZM TAKIMI 1970 – 1971 KIBRIS ŞAMPİYONU

Şampiyon Namık Kemal Lisesi Ortaokul Kız Atletizm Takımı Lefke Karadağ Stadı'nda ...

Ayaktakiler (*soldan sağa*): Beden Eğitimi Öğretmeni Önder Natık, Müdür Mustafa Adaoğlu, Melek Muhiddin (İnce Bilgehan), Beden Eğitimi Öğretmeni Sözay Alkan, Beden Eğitimi Öğretmeni Adil Alkan.
Ön sıra (*soldan sağa*): Muallâ Adalıer (Ozankaya), Sözen Hasan (Demirci), Sevim Hakkı (Kabaoğlu), Cemile Lisani (Nagehan), Zülfiye Kâzım (Kutgün)



NAMIK KEMAL LİSESİ, ORTAOKUL KIZ ATLETİZM TAKIMI 1970 – 1971 KIBRIS ŞAMPİYONU

Kıbrıs Şampiyonu Namık Kemal Lisesi Ortaokul Kız Atletizm Takımı ile Kıbrıs Üçüncüsü Ortaokul Erkek Atletizm Takımı'nın Mağusa Sancaktarı Rahmetli Nihat Hoca'yı (Albay Kâzım Doğan) ziyareti ...

Arka sıra (*soldan sağa*): Salih Hüseyin (Kafa), Beden Eğitimi Öğretmeni Adil Alkan, Beden Eğitimi Öğretmeni Sözay Alkan, Mağusa Sancaktarı Rahmetli Nihat Hoca (Albay Kâzım Doğan), Müdür Mustafa Adaoğlu, Rahmetli Hasan Lâma, Rahmetli Oğuz Ahmet (Aysergili).
Ön sıra (*soldan sağa*): Osman Halil (Acaroğlu), Zülfiye Kâzım (Kutgün), Sözen Hasan (Demirci), Cemile Lisani (Nagehan), Melek Muhiddin (İnce Bilgehan), Muallâ Adalıer (Ozankaya), Sevim Hakkı (Kabaoğlu)



Yüksek Atlamada 1.20 m atlayarak Ortaokul Kızlar Kıbrıs Rekoru'nu kıran Namık Kemal Lisesi Orta Bölümü'nün başarılı atleti Sözen Hasan (Demirci) Ödül Töreni'nde Şeref Kürsüsü'nde …



Namık Kemal Lisesi Orta Bölümü'nün başarılı atleti Sözen Hasan (Demirci) yarışma sırasında atlayışını gerçekleştirirken …

Resimde sağ tarafta gerideki hakem daha sonraki yıllarda Namık Kemal Lisesi'nde görev yapacak olan Beden Eğitimi Öğretmeni Mahir Cemil (Çalay).
Resimde dikkat çeken diğer bir önemli husus da, o yıllarda yüksek atlama yarışmalarında atlayışların şilte üzerine değil, çapalanmış toprak zemine yapılmasıydı…

NAMIK KEMAL LİSESİ ORTAOKUL ERKEK ATLETİZM TAKIMI 1970 – 1971 KIBRIS ÜÇÜNCÜSÜ

Ortaokullararası Erkekler Atletizm Şampiyonası

Tarih: 07 Nisan 1971	**Yer:** Lefke Karadağ Stadı	
Lefke Gazi Lisesi Orta Bölümü	32 puan	Kıbrıs Şampiyonu
19 Mayıs Lisesi Orta Bölümü	27 puan	Kıbrıs İkincisi
Namık Kemal Lisesi Orta Bölümü	18 puan	Kıbrıs Üçüncüsü

Kıbrıs Üçüncüsü Ortaokul Erkek Atletizm Takımı Kadrosu

(*isme göre alfabetik sırayla*):

- Abdullah Hasan (Zorlu)
- Erkan Salih (Hekimoğlu) (*Merhum*)
- Hasan Lâma (*Merhum*)
- Osman Halil (Acaroğlu)

Beden Eğitimi Öğretmenleri:

- Adil Alkan
- Önder Natık
- Sözay Alkan

Üçüncü Ortaokul Erkek Atletizm Takımı Bireysel Dereceleri

Uzun Atlama	Osman Halil (Acaroğlu)	Kıbrıs Birincisi (5.45 m)

1971 yılında ortaokullararası atletizm yarışmalarının erkekler kategorisi sadece 80 m ve 800 m koşu ile uzun atlama ve yüksek atlama branşlarında yapılmıştı.



Namık Kemal Lisesi Lise Erkek Atletizm Takımı sporcusu Cemal Emirali (Öztüren) okul sahasındaki bir çalışma sırasında …

NAMIK KEMAL LİSESİ
LİSE KIZ VOLEYBOL TAKIMI (1970 – 1971)

Namık Kemal Lisesi : 2 **19 Mayıs Lisesi :** 0 (Setler : 15 – 2, 15 – 5)	Birinci tur maçı. Maç 29 Aralık 1970 tarihinde Mağusa'da oynandı.
Namık Kemal Lisesi : 0 **Lefkoşa Türk Kız Lisesi :** 2 (Setler : 3 – 15, 13 – 15)	İkinci tur maçı. Maç 5 Ocak 1971 tarihinde Mağusa'da oynandı.

Bu maçtan sonra da Namık Kemal Lisesi ile Lefkoşa Türk Kız Lisesi erkek öğretmenleri de dostluk maçı oynadılar. Bu maçı da Lefkoşa Türk Kız Lisesi öğretmenleri 2 – 1 kazanmıştı.

Lise Kız Voleybol Takımı Kadrosu

(*isme göre alfabetik sırayla*):

- Ayşe Ayhan (Oraloğlu)
- Duygu İbrahim (Apaydın Akova)
- Emine Mustafa (Blâdanlı)
- Figen (soyadı bulunamadı)
- Gümral Hüseyin (Açıkada)
- Müjgân İrfan (Peksoylu)
- Nalân Hasan (Atılgan)
- Semral Ahmet (Kaptan Oğuzkan)

Beden Eğitimi Öğretmeni:

- Sözay Alkan



Namık Kemal Lisesi Lise Kız Voleybol Takımı okul sahasında 19 Mayıs Lisesi ile oynadığı maç öncesi rakip takım sporcuları ile birlikte.

Resimdeki sporcular:

Ön sıra (*soldan sağa*): Nalân Hasan (Atılgan), Müjgân İrfan (Peksoylu), Ayşe Ayhan (Oraloğlu), Figen (*soyadı bulunamadı*), Semral Ahmet (Kaptan Oğuzkan).
Arka sıra: Soldan ikinci Gümral Hüseyin (Açıkada)



NAMIK KEMAL LİSESİ, LİSE KIZ VOLEYBOL TAKIMI 1970 – 1971

Arka sıra (*soldan sağa*): Müjgân İrfan (Peksoylu), Duygu İbrahim (Apaydın Akova), Figen (*soyadı hatırlanamadı*), Semral Ahmet (Kaptan Oğuzkan), Gümral Hüseyin (Açıkada). Ön sıra (*soldan sağa*): Emine Mustafa (Blâdanlı), Ayşe Ayhan (Oraloğlu), Sözay Alkan (Beden Eğitimi Öğretmeni), Nalân Hasan (Atılgan)

NAMIK KEMAL LİSESİ
LİSE ERKEK VOLEYBOL TAKIMI (1970 – 1971)

Maç Sonucu:

Namık Kemal Lisesi : 0 **Lefkoşa Türk Lisesi :** 2 (Setler : 10 – 15, 4 – 15)	Birinci tur maçı. Maç 3 Ocak 1971 tarihinde Mağusa'da oynandı.

Namık Kemal Lisesi'nin takım kadrosu ile ilgili herhangi bir bilgiye ulaşılamadı.

NAMIK KEMAL LİSESİ
ORTAOKUL ERKEK VOLEYBOL TAKIMI (1970 – 1971)

Maç Sonucu:

Bayraktar Ortaokulu (A) : 2 **Namık Kemal Lisesi Orta Bölümü :** 1	Birinci tur maçı. Maç 3 Ocak 1971 tarihinde Mağusa'da oynandı.

İlk seti Namık Kemal Lisesi kazanmasına rağmen maçtan 2 – 1 mağlup ayrılmıştı. Namık Kemal Lisesi Ortaokul Erkek Voleybol Takımı kadrosu ile ilgili herhangi bir bilgiye ulaşılamadı.

27 Aralık Atatürk Koşuları
Mağusa Bölgesi

Tarih: 27 Aralık 1970	**Yer:** Mağusa Canbulat Stadı

Ortaokul Kızlar:
1. Zülfiye Kâzım (Kutgün)
2. Cemile Lisani (Nagehan)
3. Sevim Hakkı (Kabaoğlu)

Ortaokul Erkekler:
1. Savaş Mustafa
2. Rahmetli Hasan Lâma
3. Remzi Mehmet (Evram)

Lise Kızlar:
1. Fatma Özdemir (Şemmedi Tuğalp)
2. Emine Mustafa (Blâdanlı)

Lise Erkekler:
1. Tekin Mürsel
2. Salih Mustafa (Özkayalar)
3. Mustafa Şadan (Şadanoğlu)

Büyük Erkekler:
1. Ramadan Aşık (Mücahit, Baykal Bölüğü)
2. Mehmet Celal (Özatilâ)
3. Mustafa Zaim



27 ARALIK 1970 ATATÜRK KOŞULARI SONRASINDA DERECEYE GİRİP ÖDÜL ALAN ATLETLER YETKİLİLERLE BİRLİKTE MAĞUSA CANBULAT STADI'NDA …

Arka sıra (*soldan sağa*): İbrahim Kahvecioğlu (Müdür Yardımcısı), Turan Bayraktaroğlu (Ticaret Öğretmeni), Mustafa Adaoğlu (Müdür), Rahmetli Kemal Birgen (Mağusa Belediye Başkanı), Boysan Hasan (Boyra), Emine Tahir (Üngör), Fatma Özdemir (Şemmedi Tuğalp), Sözay Alkan (Beden Eğitimi Öğretmeni), Zülfiye Kâzım (Kutgün), Mehmet Celal (Özatilâ), Said Zeki Avcı. Ön sıra (*soldan sağa*): Adil Alkan (Beden Eğitimi Öğretmeni), Emine Mustafa (Blâdanlı), Cemile Lisani (Nagehan), Sevim Hakkı (Kabaoğlu), Tekin Mürsel, Savaş Mustafa, Rahmetli Hasan Lâma. En arka sıra (*soldan sağa*): Mustafa Zaim, Mehmet Denizer, İlkay Aziz (Güryeler)


SAMPİYON NAMIK KEMAL LİSESİ
TEKİRDAĞ
NAMIK KEMAL
LİSESİ
1955

Namık Kemal Lisesi
1971 - 1972



Namık Kemal Lisesi

1971 – 1972 ÖĞRETİM YILI

Müdür: Mustafa Adaoğlu

Beden Eğitimi Öğretmenleri: Adil Alkan, Dinçer Raif, Sözay Alkan

Okul Kaptanları: Boysan Hasan (Boyra), Havva Denizer

BAŞARI TABLOSU

- Lise Erkek Atletizm Takımı Kıbrıs Şampiyonu
  (*7 Kıbrıs Rekoru, 8 Kıbrıs Birincisi, 1 Türkiye İkincisi, 2 Kıbrıs İkincisi, 1 Kıbrıs Üçüncüsü*)
- Lise Kız Atletizm Takımı Kıbrıs Şampiyonu
  (*4 Kıbrıs Rekoru, 5 Kıbrıs Birincisi, 1 Türkiye İkincisi, 4 Kıbrıs İkincisi, 1 Kıbrıs Üçüncüsü*)
- Ortaokul Erkek Atletizm Takımı Kıbrıs Şampiyonu
  (*4 Kıbrıs Rekoru, 4 Kıbrıs Birincisi, 1 Kıbrıs İkincisi, 5 Kıbrıs Üçüncüsü*)
- Lise Kız Koşu Takımı, Bayraktar Kır Koşuları Kıbrıs Birincisi
  (*1 Birincilik, 1 İkincilik*)
- Lise Erkek Koşu Takımı, Bayraktar Kır Koşuları Kıbrıs Birincisi
  (*1 Birincilik, 1 İkincilik*)
- Lise Kız Voleybol Takımı Kıbrıs İkincisi
- Lise Kız Basketbol Takımı Kıbrıs İkincisi
- Ortaokul Kız Atletizm Takımı Kıbrıs İkincisi
  (*3 Kıbrıs Rekoru, 3 Kıbrıs Birincisi, 2 Kıbrıs İkincisi, 2 Kıbrıs Üçüncüsü*)
- Ortaokul Erkek Voleybol Takımı Kıbrıs İkincisi
- Lise Erkek Futbol Takımı Kıbrıs Yarı Finalisti
- Ortaokul Kız Voleybol Takımı Mağusa Bölge Birincisi

Okul Takımlarında Yer Alan Bayan Sporcular

(*isme göre alfabetik sırayla*)

- Alev Kasım (Köse)
- Aycan Kemal (Öksüz Kazek)
- Ayşe Ayhan (Oraloğlu)
- Ayşe Fikret (Askeroğlu)
- Ayşe Tevfik (Atun)
- Canev Hulusi (Haklıgil Kilim)
- Cemile Lisani (Nagehan)
- Emel Ahmet (Tosun Kaya)
- Emine Mustafa (Blâdanlı)
- Engin Münür (Özbilgen)
- Fatma Ali
- Fatma Özdemir (Şemmedi Tuğalp)
- Gülây Halil (Çağlar)
- Gümral Hüseyin (Açıkada)
- Hacer Hüseyin (Kafa)
- Hacer Sadık (Madi Cevdet)
- İlkay Özdemir (Şemmedi)
- İncilây Mehmet (Gürakar)
- Melek Muhiddin (İnce Bilgehan)
- Meral Hüseyin (Fenercioğlu)
- Muallâ Adalıer (Ozankaya)
- Müjgân İrfan (Peksoylu)
- Nalân Hasan (Atılgan)
- Nefis Ahmet (Tosun Türkdoğan)
- Semral Ahmet (Kaptan Oğuzkan)
- Sevim Hakkı (Kabaoğlu)
- Sevinç Mevlit (Yenal)
- Sezgin Mehmet Ali
- Sözen Hasan (Demirci)
- Şengül Osman
- Şeniz Musa (Kortun)
- Tezel İsmet (Kurtoğlu Hasan)
- Zerrin Celal (Özatilâ)
- Zülfiye Kâzım (Kutgün)

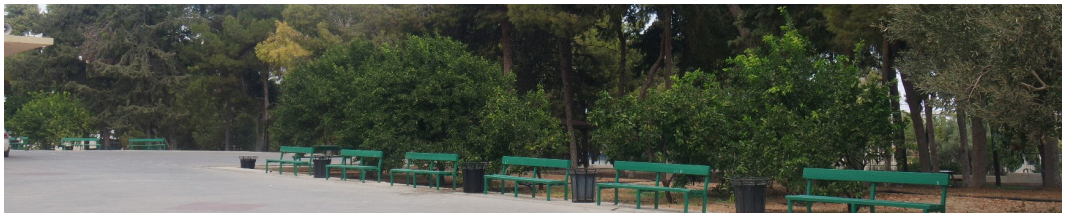

Okul Takımlarında Yer Alan Erkek Sporcular

(*isme göre alfabetik sırayla*)

- Abdullah Hasan (Zorlu)
- Ahmet İbrahim (Soykara) (*Merhum*)
- Ahmet Öztürk
- Ali Derviş (Özanıl)
- Argün Kâmil (Songur) (*Merhum*)
- Ayfer Tahsin (Köle)
- Cemal Şevki (Kozansoy)
- Doğan Celal
- Engin Sedat (Tözün)
- Erdinç Münür (Özbilgen)
- Erkan Salih (Hekimoğlu) (*Merhum*)
- Ersan Hasan (Korudağ)
- Halil Ali (Oraloğlu)
- Halil Fikret (Özüak) (*Merhum*)
- Hasan Lâma (*Merhum*)
- İlker Arif (Canbulat)
- Kemal Kasım (Mındıkoğlu)
- Kutlay Mustafa (Ataoğlu) (*Merhum*)
- Kutlu Ali (Eyüpoğlu)
- Mehmet Celal (Özatilâ)
- Mehmet Denizer
- Metin İrfan (Peksoylu)
- Mustafa Şadan (Şadanoğlu)
- Nazım Abdullah
- Osman Halil (Acaroğlu)
- Ömer Hüseyin (Ökçün)
- Öner Kemal (Erüreten) (*Merhum*)
- Özer Mustafa (Özbuluter) (*Merhum*)
- Rifat Cemal (İbrahimoğulları)
- Salih Hüseyin (Kafa)
- Salim Mehmet (Halkın)
- Sarper Halit (Ufuk) (*Merhum*)
- Selçuk Hüseyin (Gencel)
- Server Necati (Erozan)
- Süleyman Hasan
- Tekin Mürsel
- Turgay Hasan (Balık)
- Türkây Mustafa (Muratoğulları)
- Ufuk Şevki (Gençalp)
- Yaşar Behiç (Eraltay)
- Zeki Cevdet (Çağlar)
- Ziya Ali (Öznergiz)





N. K. L.'nde kızlar arası basketbol şampiyonu olan V. Edebiyat takımı

Namık Kemal Lisesinde spor çalışmaları hızlandı

BOYKAN HASAN BİLDİRİYOR

Okulun açılmasından bir süre sonra başlayan spor faaliyetleri Namık Kemal Lisesinde günden güne hızlanmaya başlamıştır. Bugüne kadar sınıflar arası basketbol, voleybol ve futbol olmak üzere üç dalda karşılaşmalar yapılmıştır. Yapılan turnuvalarda basketbolda kızlarda 5. Edebiyat sınıfı, basketbol erkeklerde 6. Edebiyat sınıfı, voleybol kızlarda 6. Edebiyat sınıfı, voleybol erkeklerde 6. Edebiyat sınıfı ve futbolda da 6 Edebiyat Sınıfı şampiyon olmuşlardır. Liseler arası başlıyacak çeşitli spor dalları şampiyonları elemeleri için hazırlanmakta olan Namık Kemal Lisesi bu yıl bütün spor dallarında şampiyonlukta iddialı görülmektedir.

27 EKİM 1971 – BOZKURT GAZETESİ

Öğretim yılının başında gazetede yayınlanan haberde Namık Kemal Lisesi takımlarının okullararası maçlara iddialı bir şekilde hazırlandığı, bu bağlamda da okulda spor faaliyetlerinin yoğun bir şekilde devam ettiği yazılmıştı.



7.Maarif Şildi Atletizm yarışmaları bugün Mağusa'da yapılıyor

Lise ve dengi okullar 7. Maarif Şildi Atletizm Yarışmaları bugün Mağusa Canbolat stadında yapılacaktır. Geçen hafta yerde kalan Ortaokullar Atletizm Yarışmaları bugün yapılacak ve takım halinde şampiyonluklar belli olacaktır.

Lise ve dengi okullar kız ve erkek atletleri arasında yer alacak atletizm yarışmaları 100 m., 100 m. engelli, 200 m., 400 m., 4x100 m. bayrak koşuları, 1500 m., 800 m., yüksek atlama, uzun atlama, üç adım atlama, cirit atma, gülle atma ve disk atma branşlarında yapılarak, lise ve dengi okullarını erkek atletleri üç ayrı 300 metrede de yarışa çıkacaklar.

Mevcut rekor durumları aşağıda gösterildiği gibidir:

LİSE VE DENGİ OKUL KIZLAR:

100 METRE
NEZİRE ALİ
13.5/10 1971 LTKL
İstanbulda

800 METRE
ASUMAN ORHAN
2.43 3/10 sn. 1971 LTKL
İstanbulda

UZUN ATLAMA:
MELİHA MUSTAFA
4.58 m.1971 (LTKL)

YÜKSEK ATLAMA
EDİZ HÜSEYİN
1.38 m. 1962 (LTKL)

GÜLLE ATMA:
UNBAN FAHRİ
8.69 m. 1971 LTKL
(İstanbulda)

4 x 100 METRE
LTKL 58 1/1 sn.

LİSE VE DENGİ OKUL ERKEKLER

100 METRE
SONER CEMAL
11., 1971 (TYE)

200 METRE
MUSTAFA DAMDELEN
24, 1971 (İ.K.)

400 METRE
SAİT Z. AVCI
55 2/10 1971 N.K.L.
(İstanbulda)

800 METRE
MEHMET CEMAL
2.06, 1971 N.K.L.
(İstanbulda)

1500 METRE
NUMAN KANATLI
4.14, 1961 (B.K.L.)

UZUN ATLAMA
HALÛK SAMİ
6.34 m., 1962 (LTL)

YÜKSEK ATLAMA
NİYAZİ EROZ
1.65 m., 1962 (19 M.L.)
HASAN NEVZAT
1.55 m., 1971 (İ.K.)
MEHMET PARS
1.55 m., 1971 (19 M.L.))
(İstanbulda)

GÜLLE ATMA
İBRAHİM KORAL
10.90 m., 1961 (B.K.L.)

DİSK ATMA
HÜSEYİN ENVER
34.76 m., 1963 (HPTL)

4 x 100 METRE
(İ.K.) 47 5/10, 1971

4 x 100 METRE
Lise ve Dengi okullar karması: 44 5/10, 1971
(İstanbul'da)

16 NİSAN 1972 – BOZKURT GAZETESİ

Gazete haberinde, liselerarası atletizm yarışmalarının Mağusa'da Canbulat Stadı'nda yapılacağından söz ederek lise atletizm rekorlarını da yayınlamıştı. Rekorlar listesinde Namık Kemal Lisesi'nin 2 başarılı atleti; Said Zeki Avcı ile Mehmet Celal (Özatilâ)'nın 1971 yılında İstanbul'da kırdıkları 400 m ve 800 m rekorları da yer alıyordu. Said Zeki Avcı 55.2 sn'lik derece ile 400 m rekorunu kırarken, Mehmet Celal (Özatilâ) da 2.06 dk'lık derece ile 800 m rekorunun sahibi olmuştu.



Büyük Başarı

Antrenör Seminerini başaran antrenörlerimiz ihtisas yapacak

Mehmet Ali Acar

Türkiye Atletizm Federasyonu tarafından, 9-26 Temmuz tarihleri arasında Bursada açılan 4. Atletizm Seminerine katılan üç atletizm antrenörümüz Sözay Alkan, Adil Alkan ve Hüseyin Yusuf seminere iştirak eden 60 atletizm antrenörü arasında kaldığı nazari ve amali sınavları başarı ile 20 antrenör arasına girmişlerdir.

Atletizm antrenörlerimizin bu başarısı Türkiye Atletizm Federasyonu tarafından kendilerine gönderilen beş yazıyla bildirilmiş, 1-14 Şubat tarihleri arasındaki İzmirde açılacak 4. Atletizm İhtisas Seminerine katılmaya hak kazandıkları bildirilerek tebrik edilmişlerdir.

İlgili makamlardan elde ettiğimiz bilgilere göre bu üç antrenörümüz İzmir'de açılacak İhtisas Seminerine de gönderilecek ve bilgilerinin artırılmasına çalışılacaktır. Her spor dalının temelini teşkil eden ve cemiyetimiz arasında da kalkınmasını arzu ettiğimiz atletizm sporunun başarılı antrenörlerimizin programlı bir şekilde çalışmaları neticesinde kalkınacağına inanıyoruz. Bu sebepten dolayı 60 kişi arasından sınavları başarıyla 20 antrenör arasına giren bu üç başarılı antrenörümüzün daha geniş çapta bir seminere, bilhassa bir ihtisas seminerine katılmalarını da her zaman destekliyoruz.

Sözay Alkan ve Adil Alkan halen Namık Kemal Lisesi spor öğretmenliklerini yapmakta, Hüseyin Yusuf ise Kıbrıs Türk Atletizm Federasyonu yönetim kurulunda bulunmaktadır.

HÜSEYİN YUSUF

ADİL ALKAN

Sözay Alkan (sağ başta) bir müsabakadan sonra öğrencileri ile birarada.

31 ARALIK 1971 – BOZKURT GAZETESİ

Namık Kemal Lisesi'nin başarılı beden eğitimi öğretmenleri Adil Alkan ve Sözay Alkan Bursa'da düzenlenen ve 60 atletizm antrenörünün katıldığı seminerde büyük bir başarıya imza atarak ilk 20 arasına girmişler ve İzmir'de düzenlenecek olan atletizm ihtisas seminerine katılmaya hak kazanmışlardı. Gazete bu büyük başarıya spor sayfasında geniş yer ayırmıştı.

(BOZKURT

7. Maarif Şildi Lise ve dengi okullar Atletizm yarışmalarının son hazırlıkları tamamlandı

N.K.L. Şildi almaya kararlı

BOYSAN HASAN

Önümüzdeki Pazar günü Mağosa Canbolat Stadında yapılacak 7. Maarif Şildi Lise ve Dengi Okullar Atletizm Yarışmalarının son hazırlıkları tamamlanmak üzeredir. Sahanın yarışmalara hazırlanması gayesiyle ev sahibi Namık Kemal Lisesi öğretmen ve öğrencileri hazırlanan plâna göre çalışmalar yapmaktadırlar. Dün Mağosaya giden Maarif Dairesi Eğitim Müfettişi Muvaffak Necdet de çalışmaları yakından izlemiş, Namık Kemal Lisesi Müdürü Mustafa Adaoğlu ve spor öğretmenleriyle birlikte tribünlerin tanzim edilmesi işini de yapmışlardır.

Bütün okullarımızın atletleri de bu yarışlara büyük bir titizlik ve dikkatle öğretmenleri nezaretinde çalışmaktadırlar. Geçen yıl Mağosada ve daha önceki sene Lefkede yapılan yarışlarda takım halinde şampiyon olarak Maarif Şildine üst üste iki sene ismini yazdırmaya başaran Namık Kemal Lisesi 3. kez şilde ismini yazdırmak gayesiyle her gün saatlerce çalışmalar yapmaktadır. Öğrencilerin çalışmaları 6 aydan beri devam etmekte birçok atlet tatil günlerinde de çalışmalarına devam etmektedirler.

Namık Kemal Lisesi Orta bölümü atletleri de geçen hafta tamamlanamayan ve bu hafta Mağosada yapılacak yarışlara çok sıkı bir şekilde çalışmaktadırlar. Bilindiği gibi 7. Maarif Şildi Atletizm Yarışmaları'nın Ortaokullar günü geçen hafta Pazar günü Lefkede yapılmış, ancak sağanak halinde yağan yağmur nedeniyle tamamlanamamıştı. Tamamlanamayan yarışlar, kızlar arasında 100 m. 800 m. 1500 m. ve 4x100 m. bayrak koşuları, cirit atma, güllle atma müsabakaları; erkekler arasındakiler ise 400 m., 1500 m., 4x100 m. bayrak koşuları, cirit ve güllle atma müsabakalarıdır.

ŞİLDE İSİM YAZDIRANLAR

Maarif Şildi Atletizm Yarışmalarının bu yıl 7'si yapılmaktadır. 1960 yılında ilk kez yapılan bu yarışlar neticesinde Baf Kurtuluş Lisesi şilde ilk kez ismini yazdıran okul olmuş, 1961 yılında yine Baf Kurtuluş Lisesi ismini şilde yazdırmıştır. 1962 ve 1963 yıllarında ise Lefkoşa Türk Lisesi şilde ismini 2 yıl üst üste yazdırmış, 1963 yılında başlayan hadiseler dolayısıyle yapılamayan yarışlar 1970 yılında tekrar yapılmış ve 1970 ile 1971 yıllarında Namık Kemal Lisesi takım halinde şampiyon olarak şilde ismini yazdırmasını başarmıştır. 1973 ve 1974 yıllarında da yapılacak yarışlardan sonra şilde en çok ismini yazdıran okul şildi alacaktır.

Maarif Şildi'nden ayrı olarak 4 tane da Müsabitler Şildi vardır. Bunların biri Lise ve dengi Erkekler için, biri lise ve dengi kızlar için, diğerleri de ortaokul kızlar ve ortaokul erkekler içindir. İlk defa geçen sene yapılan müsabakalardan sonra Müsabitler Şildlerini lise erkeklerde Namık Kemal Lisesi, lise kızlarda Lefkoşa Türk Kız Lisesi, ortaokul erkeklerde Lefke Gazi Lisesi ve ortaokul kızlarda Namık Kemal Lisesi takım halinde şampiyon olarak isimlerini yazdırmayı başarmışlardır.

MUSTAFA ADAOĞLU SAKATLIKLARDAN ŞİKÂYETÇİ

7. Maarif Şildi Atletizm yarışlarında iddialı olan Namık Kemal Lisesinin Müdürü Mustafa Adaoğlu, şildi almaya kararlı olduklarını, bu sene yapılacak yarışlarda en büyük problemlerinin atletlerinden bazılarının sakatlıkları olduğunu söylemiştir. Namık Kemal Lisesinin 800 m., 1500 m. ve cirit atma branşlarında yarışacak olan atletleri halen

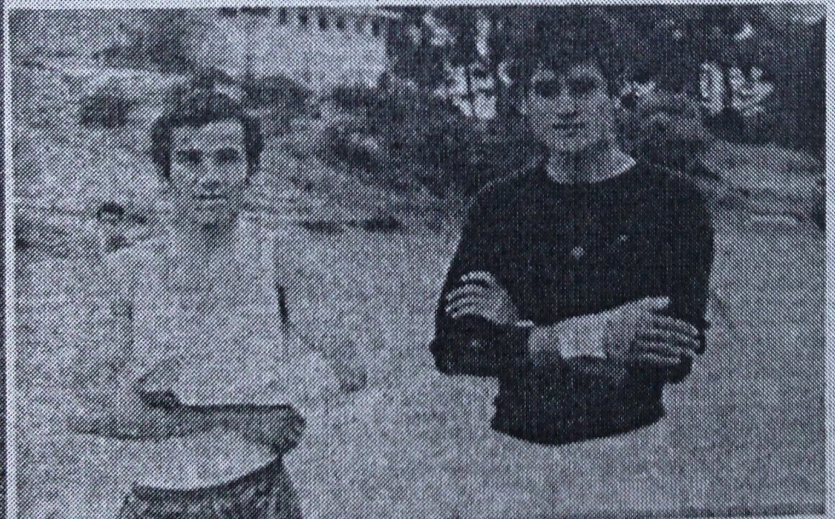



Pazar günü Mağosa Canbolat Stadı'nda yapılacak 7. Maarif Şildi Atletizm Yarışmaları hazırlıkları hemen hemen tamam lanmış durumdadır. Hafta içerisinde Maarif Dairesi müfettişlerinden Muvaffak Necdet Mağosaya giderek Namık Kemal Lisesi Müdürü Mustafa Adaoğlu ve spor öğretmenleri ile birlikte öğrencilerin oturacağı yerleri de tesbit ederek tribünleri tanzim ettirmiştir. Namık Kemal Lisesi atletleri bu müsabakalara (üstte) Resimlerde

Yukarıdaki resim:
14 Nisan 1972 – Bozkurt Gazetesi...
Haberde Müdür Mustafa Adaoğlu ile bakanlık yetkililerinin Mağusa Canbulat Stadı'na giderek liselerarası atletizm yarışmaları ile ilgili çalışmaları yerinde görmelerinden bahsedilmişti.

Soldaki resim:
12 Nisan 1972 – Bozkurt Gazetesi...
Haberde Namık Kemal Lisesi'nin atletizm yarışmalarında iddialı olduğundan bahsedilmiş ve Müdür Mustafa Adaoğlu'nun sakatlıklardan şikâyetçi olduğu yazılmıştı.

NAMIK KEMAL LİSESİ
LİSE ERKEK ATLETİZM TAKIMI
1971 – 1972 KIBRIS ŞAMPİYONU

Liselerarası Erkekler Atletizm Şampiyonası

Tarih: 16 Nisan 1972 Pazar	**Yer:** Mağusa Canbulat Stadı	
Namık Kemal Lisesi	7557 puan	Kıbrıs Şampiyonu
Yapı Sanat Enstitüsü *(Sedat Simavi Endüstri Meslek Lisesi)*	6784.5 puan	Kıbrıs İkincisi
Lefkoşa Türk Lisesi	6617.5 puan	Kıbrıs Üçüncüsü

Şampiyon Lise Erkek Atletizm Takımı Kadrosu

(*isme göre alfabetik sırayla*):

- Cemal Şevki (Kozansoy)
- Halil Fikret (Özüak) *(Merhum)*
- Hasan Lâma (Merhum)
- Kutlay Mustafa (Ataoğlu) *(Merhum)*
- Mehmet Celal (Özatilâ)
- Mehmet Denizer
- Mustafa Şadan (Şadanoğlu)
- Osman Halil (Acaroğlu)
- Server Necati (Erozan)
- Tekin Mürsel
- Zeki Cevdet (Çağlar)
- Ziya Ali (Öznergiz)

Beden Eğitimi Öğretmenleri:
- Adil Alkan
- Dinçer Raif
- Sözay Alkan

Şampiyon Lise Erkek Atletizm Takımı Bireysel Dereceleri

100 m Engelli	Mehmet Denizer	Kıbrıs Birincisi, Kıbrıs Rekoru (18.2 sn)
400 m	Mustafa Şadan (Şadanoğlu)	Kıbrıs Birincisi, Kıbrıs Rekoru (52.2 sn)
800 m	Mehmet Celal (Özatilâ)	Kıbrıs Birincisi, Kıbrıs Rekoru (1.53.7 dk)
3000 m	Mustafa Şadan (Şadanoğlu)	Kıbrıs Birincisi, Kıbrıs Rekoru (9.16.2 dk)
4 x 100 m Bayrak Yarışı	Mehmet Denizer – Tekin Mürsel Server Necati (Erozan) Zeki Cevdet (Çağlar)	Kıbrıs Birincisi, Kıbrıs Rekoru (48.8 sn)
Yüksek Atlama	Rahmetli Kutlay Mustafa (Ataoğlu)	Kıbrıs Birincisi, Kıbrıs Rekoru (1.75 m)
1500 m	Mehmet Celal (Özatilâ)	Kıbrıs Birincisi (4.29.4 dk)
Gülle Atma	Cemal Şevki (Kozansoy)	Kıbrıs Birincisi (10.35 m)
Üç Adım Atlama	Ziya Ali (Öznergiz)	Kıbrıs İkincisi (12.07 m)
Cirit Atma	Zeki Cevdet (Çağlar)	Kıbrıs İkincisi *(Derece bulunamadı)*
200 m	Tekin Mürsel	Kıbrıs Üçüncüsü *(Derece bulunamadı)*



NAMIK KEMAL LİSESİ, LİSE ERKEK ATLETİZM TAKIMI 1971 – 1972 KIBRIS ŞAMPİYONU

Arka sıra (*soldan sağa*): Adil Alkan (Beden Eğitimi Öğretmeni), Sözay Alkan (Beden Eğitimi Öğretmeni), Mehmet Denizer, Tekin Mürsel, Osman Halil (Acaroğlu), Rahmetli Kutlay Mustafa (Ataoğlu), Mehmet Celal (Özatilâ), Zeki Cevdet (Çağlar), Server Necati (Erozan), Dinçer Raif (Beden Eğitimi Öğretmeni).
Ön sıra (*soldan sağa*): Rahmetli Halil Fikret (Özüak), Mustafa Şadan (Şadanoğlu), Cemal Şevki (Kozansoy), Ziya Ali (Öznergiz), Rahmetli Hasan Lâma

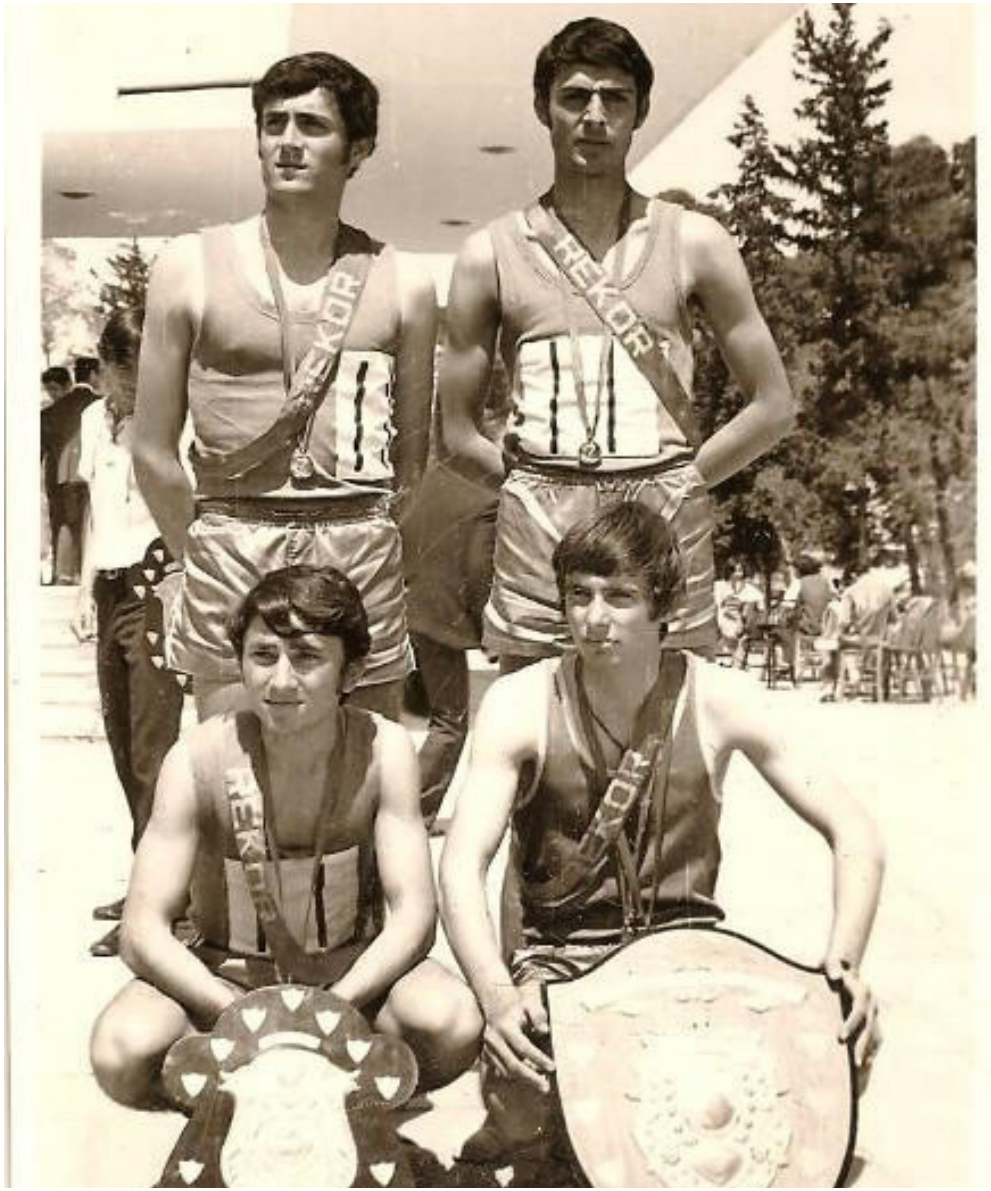

REKORTMEN 4 X 100 m BAYRAK YARIŞI TAKIMI
Arka sıra (*soldan sağa*): Server Necati (Erozan), Mehmet Denizer.
Ön sıra (*soldan sağa*): Tekin Mürsel, Zeki Cevdet (Çağlar)

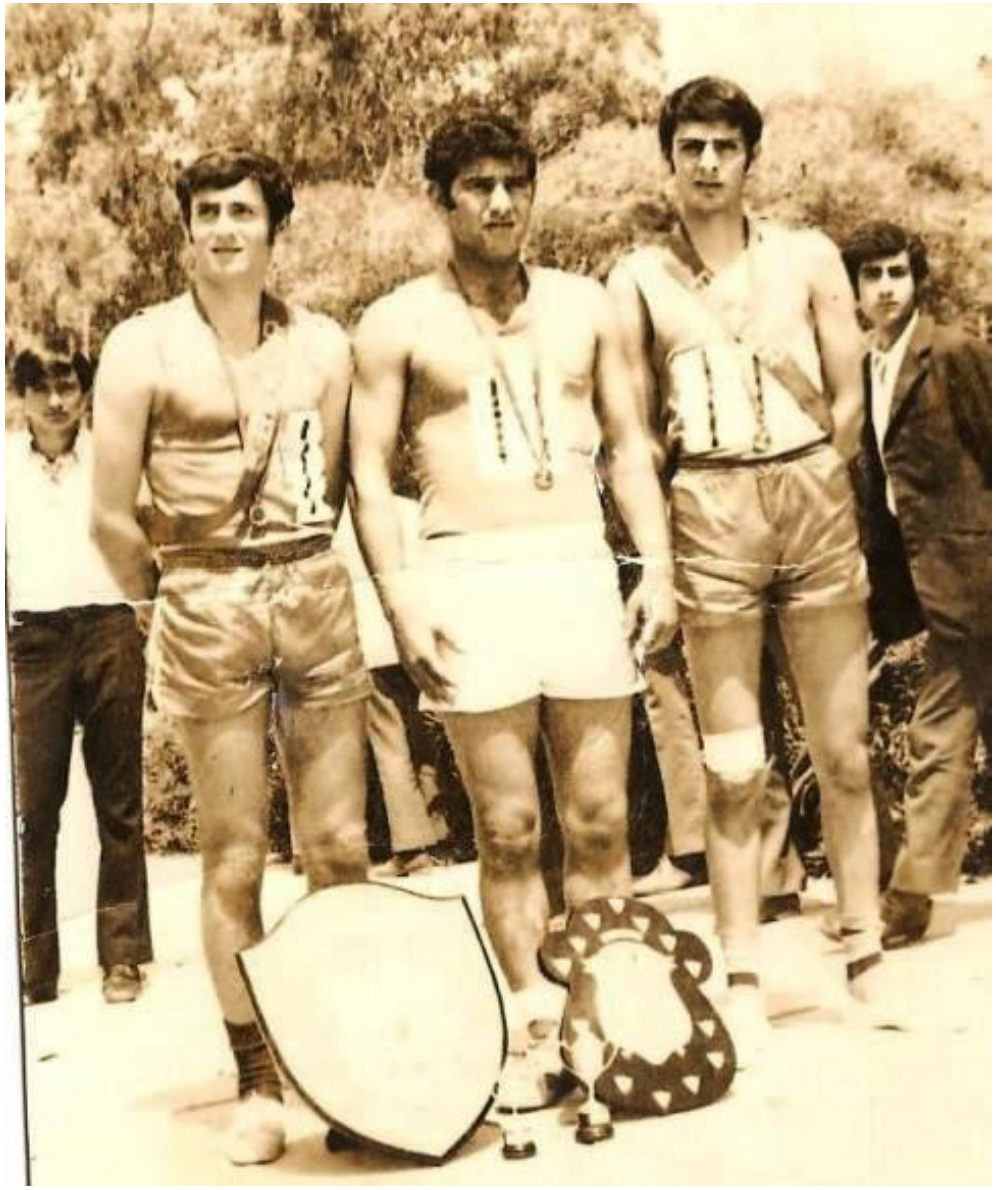

Soldan sağa: 4x100 m Bayrak Yarışı Rekortmeni Server Necati (Erozan), Gülle Atma Kıbrıs Birincisi Cemal Şevki (Kozansoy) ve 110 m Engelli Koşu ile 4x100 m Bayrak Yarışı Rekortmeni Mehmet Denizer







Yukarıdaki Resim

Namık Kemal Lisesi'nin başarılı atleti Mehmet Celal (Özatilâ) rekor kırdığı 800 m yarışı sonrası Ödül Töreni'nde Şeref Kürsüsü'nde …

En sağdaki resim:

Namık Kemal Lisesi'nin rekortmen atleti Rahmetli Kutlay Mustafa (Ataoğlu) Lise Erkek Atletizm Takımı'nın kazandığı şampiyonluk şildiyle …

Küçük resim:

Yüksek atlamada Rahmetli Kutlay Mustafa (Ataoğlu) Kıbrıs'ta ilk defa sırt üstü atlama stili ile rekor kırmıştı. Resimde Rahmetli Kutlay Mustafa (Ataoğlu) 1.75 m'lik rekor atlayışını gerçekleştirirken …



400 m ve 3000 m yarışlarında rekor kırarak birinci olan
Namık Kemal Lisesi'nin başarılı atleti Mustafa Şadan (Şadanoğlu)
400 m Ödül Töreni'nde Şeref Kürsüsü'nde.

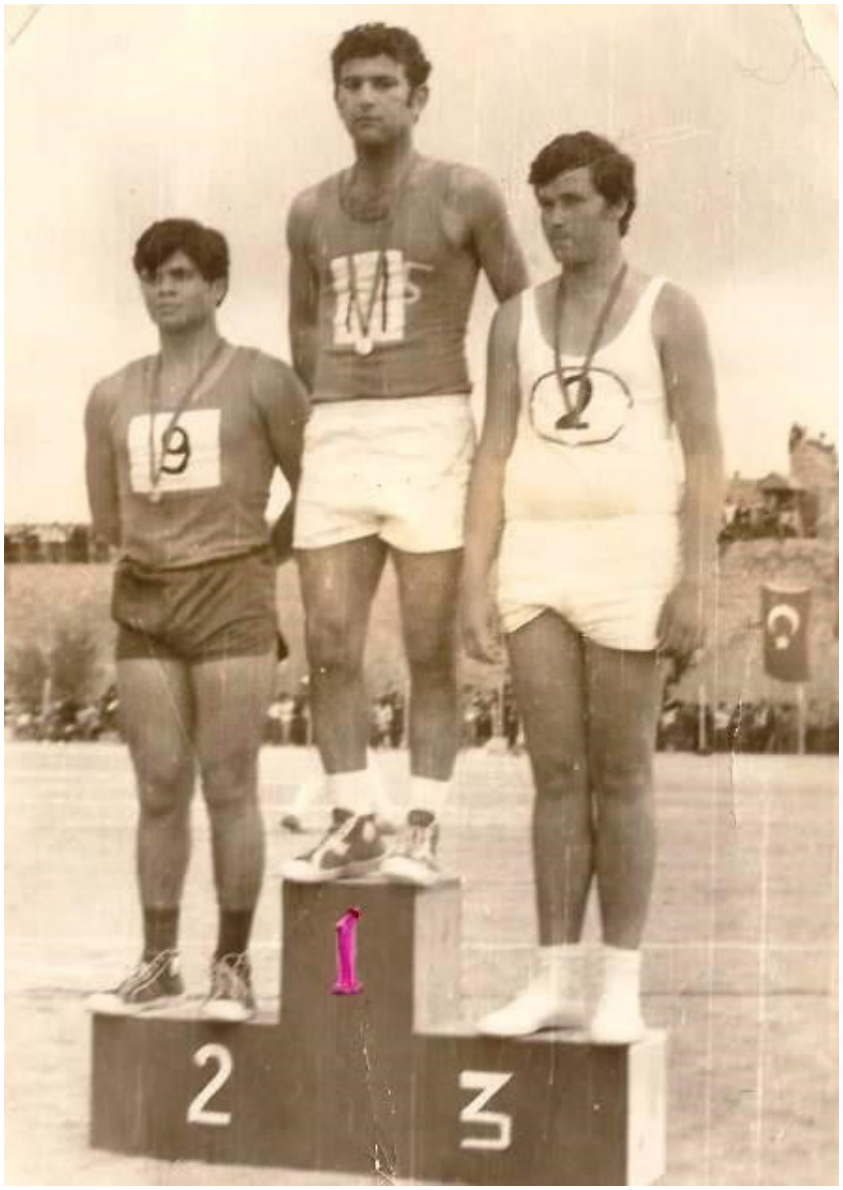

Gülle Atma'da Kıbrıs Birincisi olan Namık Kemal Lisesi'nin
başarılı atleti Cemal Şevki (Kozansoy)
Ödül Töreni'nde Şeref Kürsüsü'nde ...

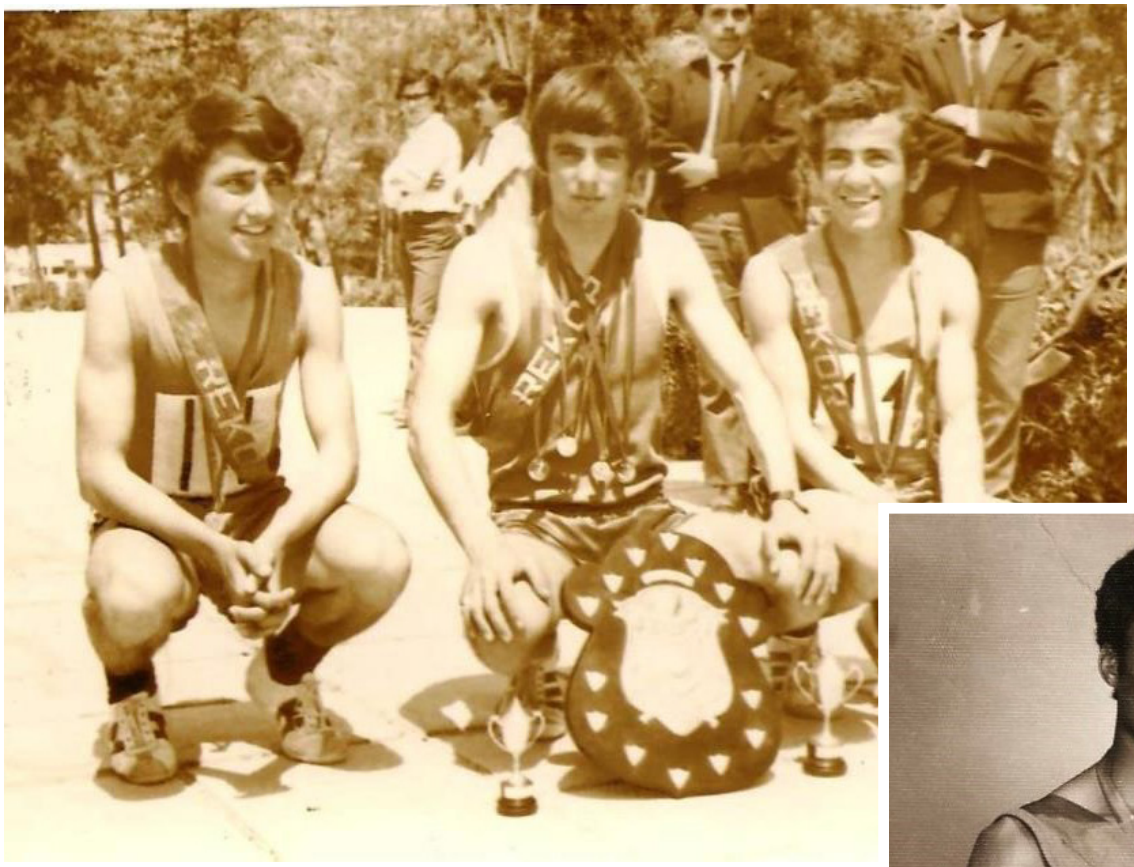

Soldaki resim:

Namık Kemal Lisesi'nin üç başarılı rekortmen atleti …

Resimdeki atletler (*soldan sağa*): 4 x 100 m Bayrak Yarışı Rekortmeni ve 200 m Üçüncüsü Tekin Mürsel, 4 x 100 m Bayrak Yarışı Rekortmeni ve Cirit Atma İkincisi Zeki Cevdet (Çağlar), 800 m Rekortmeni ve 1500 m Birincisi Mehmet Celal (Özatilâ)



Sağdaki resim:

Stüdyoda çekilmiş şampiyonluk hatırası ...

Resimdeki rekortmen atletler (*soldan sağa*): 400 m ve 3000 m rekortmeni Mustafa Şadan (Şadanoğlu), 800 m Rekortmeni ve 1500 m Birincisi Mehmet Celal (Özatilâ) ve Yüksek Atlama Rekortmeni Rahmetli Kutlay Mustafa (Ataoğlu)



Soldaki resim:

Namık Kemal Lisesi' nin rekortmen atletleri …

Soldan sağa: 400 m ve 3000 m rekortmeni Mustafa Şadan (Şadanoğlu), Yüksek Atlama Rekortmeni Rahmetli Kutlay Mustafa (Ataoğlu), okulun popüler öğrencilerinden Mustafa Bayram, 4 x 100 m Bayrak Yarışı Rekortmeni Server Necati (Erozan), 110 m Engelli Koşu ile 4 x 100 m Bayrak Yarışı Rekortmeni Mehmet Denizer ve Disk Atma'da yarışan Rahmetli Halil Fikret (Özüak)

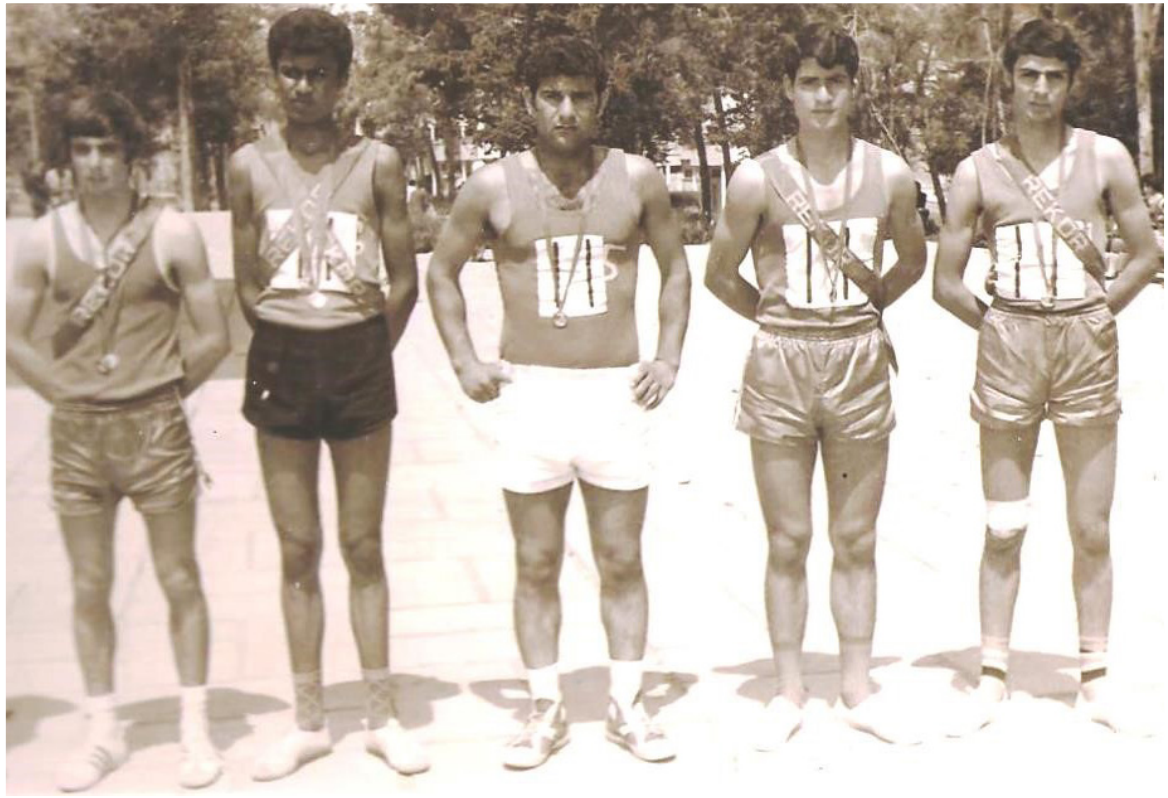

Sağdaki resim:

Namık Kemal Lisesi'nin rekortmen atletleri …

Soldan sağa: 4 x 100 m Bayrak Yarışı Rekortmeni ve Cirit Atma İkincisi Zeki Cevdet (Çağlar), 400 m ve 3000 m Rekortmeni Mustafa Şadan (Şadanoğlu), Gülle Atma Birincisi Cemal Şevki (Kozansoy), Yüksek Atlama Rekortmeni Rahmetli Kutlay Mustafa (Ataoğlu) ve 110 m Engelli Koşu ile 4 x 100 m Bayrak Yarışı Rekortmeni Mehmet Denizer







Yukarıdaki resim:
Namık Kemal Lisesi rekortmen atleti Mustafa Şadan (Şadanoğlu) 3000 m yarışında.

Sağ yukarıdaki resim:
Mustafa Şadan (Şadanoğlu) rekor kırarak tamamladığı 3000 m yarışının finişinde.

Sol yandaki resim:
Mustafa Şadan (Şadanoğlu) okul sahasındaki bir çalışmada.

Sağ yandaki resim:
Mustafa Şadan (Şadanoğlu) rekor kırarak tamamladığı 400 m yarışının finişinde.



Resimlerde dikkat çeken önemli bir husus tribünlerin ve hisarların doluluğu.



Yandaki resim:

Namık Kemal Lisesi 4 x 100 m Bayrak Yarışı Takımı'nın rekor kırarak tamamladığı yarışın finişinde son adam Zeki Cevdet (Çağlar) ipi göğüslerken.

Aşağıdaki resim:

Namık Kemal Lisesi'nin başarılı atleti Mehmet Celal (Özatilâ) rekor kırdığı 800 m yarışının finişinde ipi göğüslerken.

Sol alttaki resim:

Namık Kemal Lisesi'nin iki başarılı rekortmen atleti; (*soldan sağa*) 400 m ve 3000 m rekortmeni Mustafa Şadan (Şadanoğlu) ve yüksek atlama rekortmeni Rahmetli Kutlay Mustafa (Ataoğlu) şampiyonluk şildiyle …

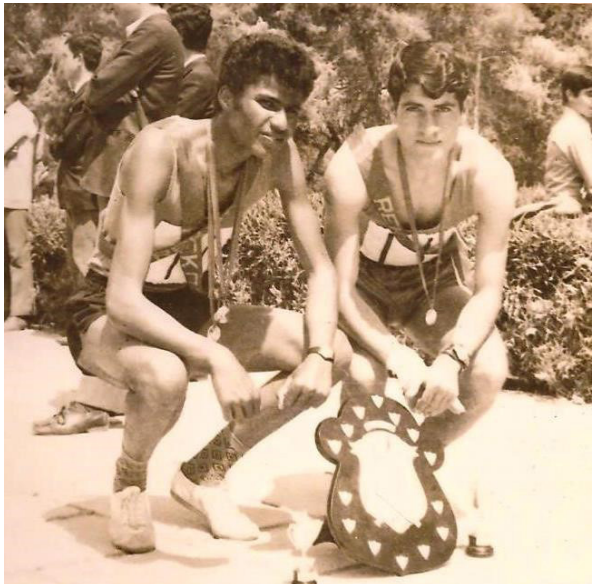





MÜCAHİT NAMIK KEMAL LİSESİ ATLETLERİ

Namık Kemal Lisesi'nin mücahit atletleri aynı zamanda Mağusa Sancağı'nın atletizm takımında da yer alıyorlardı.
Resim 27 Mayıs 1972 tarihinde Mağusa Canbulat Stadı'nda yapılan sancaklararası atletizm yarışların açılış seremonisinde çekilmiş.
Yarışmalar sonunda Mağusa Sancağı 99 puanla ikinci olmuştu.

Ön sıra (*soldan sağa*): NKL öğrencisi Rahmetli Halil Fikret (Özüak), NKL öğrencisi Server Necati (Erozan), NKL öğrencisi Mustafa Şadan (Şadanoğlu).
İkinci sıra (*soldan sağa*): NKL mezunu Özdemir Cuma (Cumaoğlu), NKL öğrencisi Rifat Cemal (İbrahimoğulları).
Üçüncü sıra (*soldan sağa*): NKL öğrencisi Mehmet Celal (Özatilâ), NKL öğrencisi Tekin Mürsel.
Yarışmalarda; Mustafa Şadan (Şadanoğlu) 400 m ve 3000 m'de, Mehmet Celal (Özatilâ) 800 m ve 1500 m'de, ve Cirit Atma'da Rahmetli Kutlay Mustafa (Ataoğlu) birinci olurlarken, Uzun Atlama'da Özdemir Cuma (Cumaoğlu), Yüksek Atlama'da Rahmetli Kutlay Mustafa (Ataoğlu), Disk Atma'da Rahmetli Halil Fikret (Özüak) ikinci, 200 m'de de Tekin Mürsel Üçüncü olmuşlardı.

(*Not: 1974 Kıbrıs Türk Barış Harekâtı öncesinde lise son sınıfa gelen erkek öğrenciler aynı zamanda askere de alınıyorlardı. Lise son sınıf öğrencileri gündüz öğleye kadar okulda, öğleden sonra askeri kışlalarda eğitim alıp, gece de nöbet tutuyorlardı.*)

Burada mücahit lise öğrencilerinden söz etmişken okulun bandosundan da bahsetmek gerekir. O dönemlerde okulun mücahit öğrencileri hem okul bandosunda, hem de mücahitler bandosunda görev yapmaktaydılar. Aşağıdaki resimde efsane Namık Kemal Lisesi Bandosu okulda düzenlenen bir törende, yandaki resimde de Mağusa Canbulat Stadı'nda düzenlenen bir milli gün kutlamasında görülüyor.





Yandaki resim:

Efsane Namık Kemal Lisesi Bandosu ...

Ön sıra (*soldan sağa*): Rahmetli Kâni Osman, yüzü görünmeyen Derviş Halil (Özgü), Ahmet Sabah, Rahmetli Ahmet Ali.

Orta sıra (*soldan sağa*):
Birtan Cemal (Acay),
Ersan Hasan (Korudağ).
Arka sıra (*soldan sağa*):
Rahmetli Osman Asım (Gündoğdu),
Hasan Mustafa (Uluçay), Sarper Hulusi

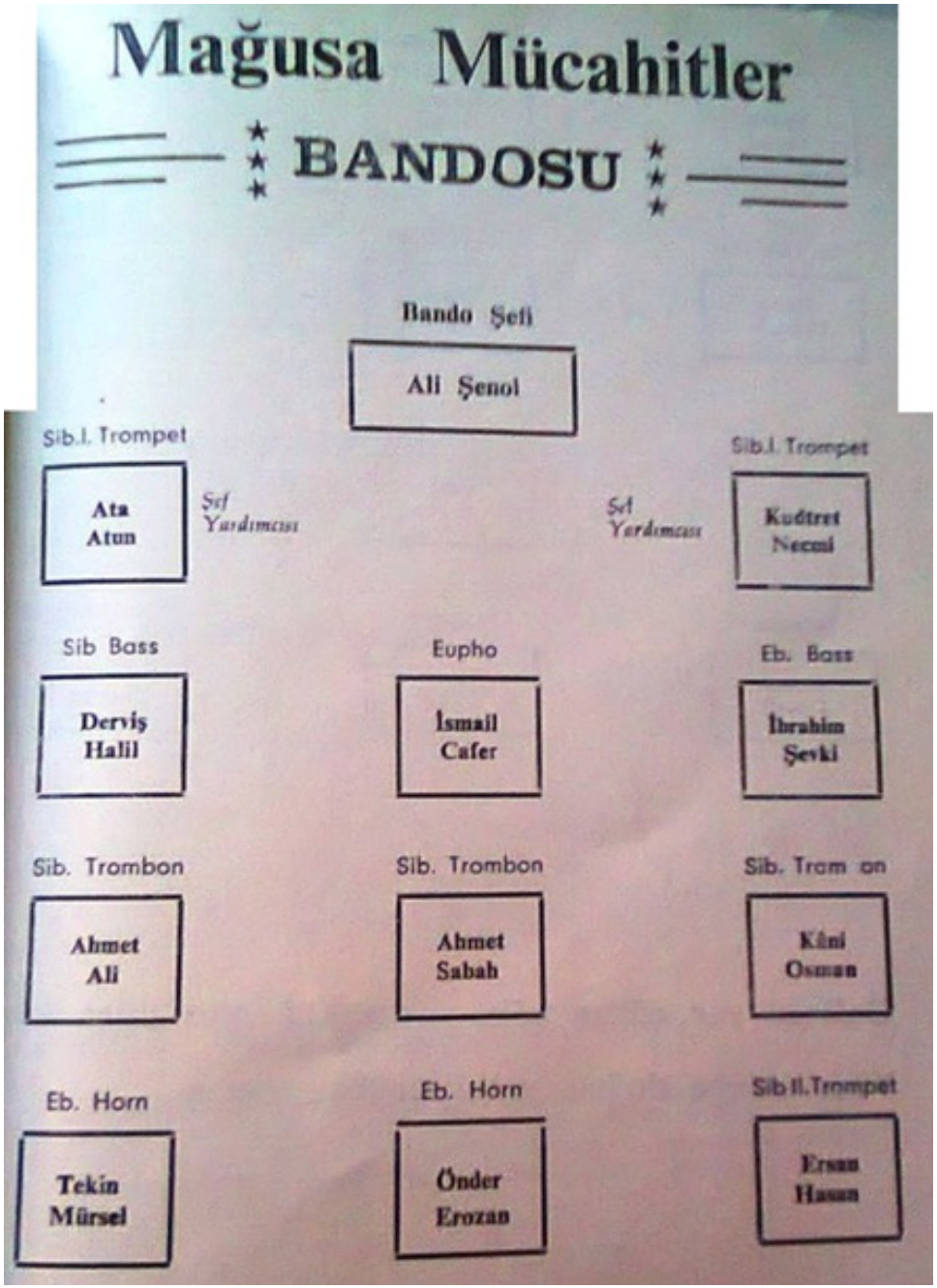

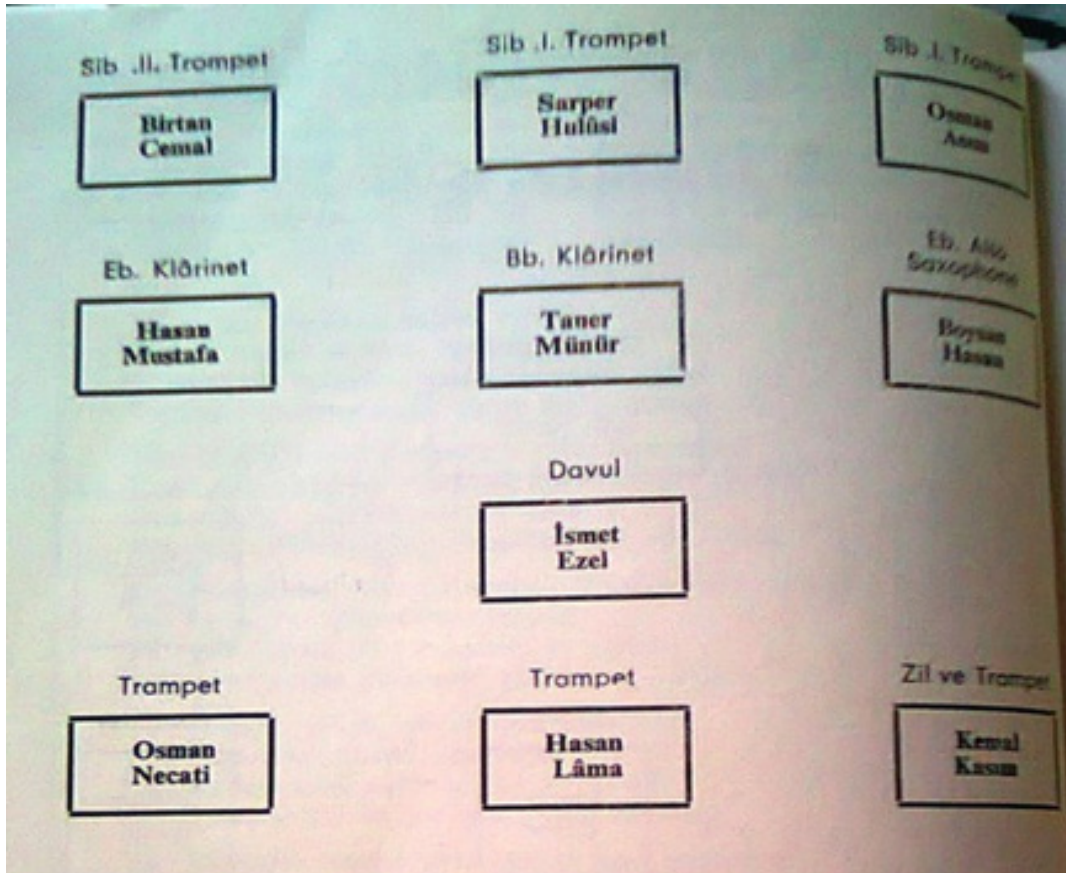

Namık Kemal Lisesi öğrencilerinin oluşturduğu Mücahitler Bandosu'nun Kuruluş Yapısı

Bando Şefi: Ali Şenol (Namık Kemal Lisesi Müzik Öğretmeni, Mücahit Bando Şefi)
Şef Yardımcısı : Ata Atun (*Mücahit*)
Bandocu Mücahit Namık Kemal Lisesi Öğrencileri:
Kudret Necmi (Sarp), Derviş Halil (Özgü), Rahmetli İsmail Cafer, İbrahim Şevki, Rahmetli Şehit Ahmet Ali, Ahmet Sabah, Rahmetli Kâni Osman, Tekin Mürsel, Önder Erozan, Ersan Hasan (Korudağ), Birtan Cemal (Acay), Sarper Hulusi, Rahmetli Osman Asım (Gündoğdu), Hasan Mustafa (Uluçay), Taner Münür (Çavuşoğlu), Boysan Hasan (Boyra), İsmet Ezel, Osman Necati (Kocatürk), Rahmetli Hasan Lâma, Kemal Kasım (Mındıkoğlu)

NAMIK KEMAL LİSESİ
LİSE KIZ ATLETİZM TAKIMI
1971 – 1972 KIBRIS ŞAMPİYONU

Liselerarası Kızlar Atletizm Şampiyonası

Tarih: 16 Nisan 1972	**Yer:** Mağusa Canbulat Stadı	
Namık Kemal Lisesi	6980 puan	Kıbrıs Şampiyonu
Lefkoşa Türk Kız Lisesi	6293 puan	Kıbrıs İkincisi
Baf Kurtuluş Lisesi	5313 puan	Kıbrıs Üçüncüsü

Şampiyon Lise Kız Atletizm Takımı Kadrosu

(*isme göre alfabetik sırayla*):

- Ayşe Fikret (Askeroğlu)
- Emine Mustafa (Blâdanlı)
- Fatma Özdemir (Şemmedi Tuğalp)
- Gülây Halil (Çağlar)
- Gümral Hüseyin (Açıkada)
- Hacer Hüseyin (Kafa)
- Sezgin Mehmet Ali
- Sözen Hasan (Demirci)
- Şengül Osman
- Şeniz Musa (Kortun)
- Zülfiye Kâzım (Kutgün)

Beden Eğitimi Öğretmenleri:

- Adil Alkan
- Dinçer Raif
- Sözay Alkan

Şampiyon Lise Kız Atletizm Takımı Bireysel Dereceleri

100 m Engelli	Gülây Halil (Çağlar)	Kıbrıs Birincisi, Kıbrıs Rekoru (20.0 sn)
800 m	Zülfiye Kâzım (Kutgün)	Kıbrıs Birincisi, Kıbrıs Rekoru (2.21.9 dk)
Disk Atma	Hacer Hüseyin (Kafa)	Kıbrıs Birincisi, Kıbrıs Rekoru (23.08 m)
4 x 100 m Bayrak Yarışı	Gülây Halil (Çağlar) Şeniz Musa (Kortun) Zülfiye Kâzım (Kutgün) Fatma Özdemir (Şemmedi Tuğalp)	Kıbrıs Birincisi, Kıbrıs Rekoru (57.4 sn)
Gülle Atma	Gümral Hüseyin (Açıkada)	Kıbrıs Birincisi (8.51 m)
100 m	Fatma Özdemir (Şemmedi Tuğalp)	Kıbrıs İkincisi (13.07 sn)
200 m	Gülây Halil (Çağlar)	Kıbrıs İkincisi (30.5 sn)
400 m	Fatma Özdemir (Şemmedi Tuğalp)	Kıbrıs İkincisi (1.11.7 dk)
1500 m	Ayşe Fikret (Askeroğlu)	Kıbrıs İkincisi (6.04.1 dk)
Uzun Atlama	Şeniz Musa (Kortun)	Kıbrıs Üçüncüsü (4.04 m)



NAMIK KEMAL LİSESİ, LİSE KIZ ATLETİZM TAKIMI 1971 – 1972 KIBRIS ŞAMPİYONU

Ön sıra (*soldan sağa*): Aycan Kemal (Öksüz Kazek), Sözen Hasan (Demirci), Emine Mustafa (Blâdanlı), Ayşe Fikret (Askeroğlu), Sezgin Mehmet Ali, Zülfiye Kâzım (Kutgün), Adil Alkan (Beden Eğitimi Öğretmeni) ve kızı Demet.
Arka sıra (*soldan sağa*): Şeniz Musa (Kortun), Şengül Osman, Hacer Hüseyin (Kafa), Fatma Özdemir (Şemmedi Tuğalp), Gülây Halil (Çağlar), Zerrin Celal (Özatilâ), Muallâ Adalıer (Ozankaya). Resimde olmayan: Gümral Hüseyin (Açıkada)



NAMIK KEMAL LİSESİ, LİSE KIZ ATLETİZM TAKIMI 1971 – 1972 KIBRIS ŞAMPİYONU

Arka sıra (*soldan sağa*): Dinçer Raif (Beden Eğitimi Öğretmeni), Gülây Halil (Çağlar), Şeniz Musa (Kortun), Sözay Alkan (Beden Eğitimi Öğretmeni), Fatma Özdemir (Şemmedi Tuğalp), Hacer Hüseyin (Kafa), Zülfiye Kâzım (Kutgün), Adil Alkan (Beden Eğitimi Öğretmeni). Ön sıra (*soldan sağa*): Sezgin Mehmet Ali, Emine Mustafa (Blâdanlı), Ayşe Fikret (Askeroğlu), Sözen Hasan (Demirci), Şengül Osman. Resimde olmayan: Gümral Hüseyin (Açıkada)

Mağusa çifte bayram yaptı

N.K. Lisesi Maarif Şildine 3. kez ismini yazdırdı

BOYSAN HASAN VE HASAN NAİL BİLDİRİYOR

7. Maarif Şildi Lise ve Dengi Okullar Atletizm yarışmaları dün Mağusa'da yapılmış, müsabakaları izlemek üzere Mağusaya giden binlerce öğrenci ve halk Canbolat Stadı'nın, dolayısiyle Mağusa'nın bir bayram havası yaşamasına vesile olmuşlardır. Sabah saat 8'den itibaren kazalardan ve köylerden taksi ve otobüslerle Mağusa'ya akın eden atletizm meraklıları, vasıtalarını park etmek için güçlükle yer tapın edebilmişler, bir çokları da vasıtalarını sular dışında bulduklarını boş yerlere park etmişlerdir.

Ortaokullar 7. Atletizm Yarışmalarının geçen hafta yağmur yüzünden yapılamayanlar sabah yer almış, saat 14.00'de başlayan öğle den sonraki programı Dr. Fazıl Küçük, Rauf Denktaş, Türkiye Büyükelçiliği Müşavirliğinden Büyükelçi Asaf İnhan da izlemişlerdir. Program İstiklal Marşının okunması ile başlamış, Eğitim ve Öğretim İşleri Üyesi Alj Süha'nın yaptığı açış konuşmasından sonra geçiş merasimi yapılmış ve müsabakalara başlanmıştır. Müsabakaların sona ermesinden ve takım halinde derecelerin belli olmasından sonra düzenlenen bir törende Dr. Fazıl Küçük, Asaf İnhan ve Ali Süha şampiyon takımlara şiltlerini vermişlerdir. Takım halinde klasmanda Namık Kemal Lisesi orta erkek, lise kız ve lise erkeklerde şampiyon olmuş, orta kızlarda ise birinciliği Lefkoşa Kız Lisesi almıştır. Rekorların çoğunu da Namık Kemal Lisesi atletleri kırmışlar, Maarif Şildine 3. kez ismini yazdıran Namık Kemal Lisesi, Müsabakalar Şiltlerinden üçüne de ismini yazdırmış, Lefkoşa Türk Kız Lisesi ise ancak Müsabakalar Şiltlerinden birine ismini yazdırabilmiştir.

FERDİ KLASMAN

Lefkoşa yağmur yüzünden yarıda kalan ve dün yapılan ortaokullar arası müsabakalarda ferdi klasman şöyledir:

100 M. Kızlar
1. Ayran Kemal 14.2 sn. (N.K.L.) (Rekor)
2. Hülya Demirel 14.4 sn. (L.T.K.L.)
3. Nefise Nedim 14.7 sn. (19 M.)

400 M. Kızlar
1. Cemile Lisani 1.9. 7/10 dk (N.K.L.) (Rekor)
2. Ayşe Murat 1.12.6/10 sn. (Beyarmudu)
3. Gülcan Uludağ 1.16. 6/10 dk. (T.K.)

Kızlar Cirit Atma
1. Nuran Şevki 21.32 m. (Beyarmudu) (Rekor)
2. Muallâ Adalıer 21.10 m (N.K.L.)
3. Meryem Mustafa 18.80 (T.K.)

800 M. Kızlar
1. Canet Hasan 2.24 9/10 (L.T.K.L.)
2. Cemile Lisani 3.31 5/10 (N.K.L.)
3. Şenel İsmail 2.35 5/10 (A.O.)

4x100 M. Kızlar:
1. L.T.K.L. 1.9 1/10
2. 19 M. 1.1 2/10
3. Beyarmudu 1.2 1/10.

Güle Atma Kızlar:
1. Fatin Munafer 8.30 m (L.T.K.L.) (Rekor)
2. Aziz Mustafa 7.65 m. (Ş.T.O.O.)
3. Şaziye Nahit 7.49 m. (Beyarmudu)

400 M. Erkekler
1. Alp Macit 55 9/10 sn. (B.O.) (Rekor)
2. İlker Salih 59 sn. (L.G.L.)
3. Selçuk Hüseyin 59 5/10 (N.K.L.)

3 Adım Erkekler
1. Abdullah Hasan 11.81 (N.K.L.) (Rekor)
2. Ari Refik 11.71 (Ş.H.R.O.)
3. Hasan Cehit 11.21 (L.G.L.)

Güle Erkekler
1. Cemal Ali 12.94 m. (Ş.H.R.O.) (Rekor).
2. Salih Mehmet 12.57 (19 M.)
3. Salih Hüseyin 12.04 (N.K.L.)

Dik Erkekler
1. Salih Hüseyin 34.28 m. (N.K.L.) (Rekor)
2. Mustafa Mehmet 35. 16 m. (L.G.L.)
3. Mustafa Cemal 32.10 m (T.K.)

Cirit Erkekler:
1. Asım Dilâver 36.32 m. (19 M.) (Rekor)
2. Tahir Enver 35.5 m. (B.K.L.)
3. Abdullah Hasan 33.24 (N.K.L.)

1500 M. Erkekler:
1. Atagün Hüsnü 4.56 6/10 dk. (Ş.H.R.O.)) (Rekor)
2. İlker Salih 4.57 3/10 dk. (L.G.L.)
3. Ozkan Konco 4.58 6/

LİSE VE DENGİ OKULLARARASI MÜSABAKALAR

100 M. Kızlar
1. Nesire Ali 13 6/10 (L.T.K.L.)
2. Fatma Özdemir 13 7/10 sn. (N.K.L.)
3. Vacide Şeref 14 3/10 (L.G.L.)

800 M. Kızlar
1. Zülfiye Hanım 2.21 9/10 dk. (N.K.L.) (Rekor)
2. Melika Mustafa 2.23 7/10 sn. (L.T.K.L.)
3. Nalân Hasan 2.36 dk. (B.K.L.)

200 M. Kızlar
1. Nesibe Ali 28 6/10 (L.T.K.L.) (Rekor)
2. Gülay Halil 30 5/10 sn. (N.K.L.)
3. Vacide Şeref 30 6/10 (L.G.L.)

Güle Atma Kızlar
1. Gümral Hüseyin 8.51 m. (N.K.L.)
2. Hatice Hüseyin 8.40 m. (B.K.L.)
3. Dilber Halil 7.62 m. (19 M.)

400 M. Kızlar
1. Nesibe Ali 1.10 9/10 dk. (L.T.K.L.) (Rekor)
2. Fatma Özdemir 1.11. 7/10 (N.K.L.)
3. Gülsen Musa 1.16 2/ 10 (19 M.)

Uzun Atlama Kızlar
1. Vacide Şeref 4.25 m. (L.G.L.)
2. Kadriye Cengiz 4.25 m. (19 M.)
3. Büşliye Hasan 4.22 m. (B.K.L.)
4. Şeniz Musa 4.04 m. (N.K.L.)

Disk Atma Kızları
1. Hacer Kafa 28.00 m. (N.K.L.) (Rekor)
2. Emine Mustafa 22.73 m. (A.K.E)
3. Perihan Bayır 22.17 m. (19 M.)

Yüksek Atlama Kızlar
1. Ihsaniye Abdullah 1.30 m. (T.K.) (Rekor)
2. Cevahir Orhan 1.30 m. (B.K.L.)
3. Tangül Derviş 1.26 m. (19 M.)

1500 M. Kızlar
1. Şensel Emir 5.43 3/10 dk. (A.K.E.)
2. Ayşe Fikret 6.4 1/10 dk. (N.K.L.)

2. Pervin Raif 20 4/10 sn. (19 M.)
3. Sezgin Ahmet 21 sn. (B.K.L.)

Cirit Kızlar
1. Zehra Mahmet 28.55 m. (B.T.K.) (Rekor).
2. Ailan Arslan 22.84 19 M.)
3. Sabiha Emin 20.68 (H.T.L.)

4 x 100 M. Bayrak Kızlar
1. N.K.L. 57 4/10 (rekor)
2. L.T.K.L. 57 5/10

100 M. ERKEKLER
1. Soner Cemal 11 3/10 sn (T.Y.E.)
2. Ahmet Ali 11 4/10 (19 M.)
3. Mustafa Murat 11 5/10 (B.K.L.)

400 M. Erkekler
1. Mustafa Şadan 55 2/10 (N.K.L.) (rekor)
2. Tolgay Kemal 56 2/10 (C.T.S.E.)
3. Satrettin Hasan 57 6/10 (19 M.)

800 M. Erkekler
1. Mehmet Celâl 1.53 7/10 sn. (N.K.) (rekor)
2. Mustafa B. Kâmil 1.55 8/10 dk. (C.T.L)
3. Sadi Enver 1.58 dk. (T.Y.E.)

200 M. Erkekler
1. Soner Cemal 24 dk. (T.Y.E.)
2. Soner Ali 24 8/10 dk.
3. Mustafa Muhittin 25 dk.
3. Tekin Mürsel 25 dk. (N.K.L.)

1500 M. Erkekler
1. Mehmet Celâl 4.29 4/10 dk. (N.K.L.)
2. Ali Rıza 4.34 6/10 dk. (L.T.L.)
3. Hüseyin İsmail 4.35 8/10 dk. (T.Y.E.)

Uzun Atlama Erkekler
1. Ali Sahri 5.85 m. (L.T.L.)
2. Ali Murat 5.76 m. (B.K.L.)
3. Hüseyin Fahri 5.60 m. (19 M.)

Yüksek Atlama Erkekler:
1. Kutlay Mustafa 1.75 M. (N.K.L.) (rekor)
2. Osman Raif 1.67 M. (19 M.)
3. Salih Mehmet 1.60 M. (L.T.L.)



400 m. ortokul kızlar yarışmasında 1. olarak rekor kıran Cemile Lisani (N.K.L.) 2. Ayşe Murat (Beyarmudu) ve 3. Gülcan Uludağ ile amif kürsüsünde görülüyor (Resimler: Soysan Hasan)



16 NİSAN 1972 – BOZKURT GAZETESİ

16 Nisan 1972 Pazar günü Mağusa Canbulat Stadı'nda yapılan Liselerarası atletizm yarışmalarında Namık Kemal Lisesi'nin hem lise kızlarda hem de lise erkeklerde şampiyon olarak 3. kez şilde adını yazdırması Mağusa'da büyük sevinç yaratmıştı. Gazete, şampiyon Namık Kemal Lisesi ekibinin açılışta resmi geçitteki resmi(sol alt köşedeki resim) ile 400 m kızlarda rekor kırarak birinci olan Namık Kemal Lisesi'nin başarılı atleti Cemile Lisani (Nagehan)'ın ödül töreninde şeref kürsüsünde çekilmiş resmini (sağ üstteki) de yayınlamıştı.



ŞAMPİYON NAMIK KEMAL LİSESİ EKİBİ AÇILIŞ TÖRENİNDE RESMİ GEÇİTTE.

Liselerarası atletizm yarışmalarında hem lise kızlarda hem de lise erkeklerde şampiyon olan Namık Kemal Lisesi ekibi Mağusa Canbulat Stadı'nda açılış töreninde resmi geçitte.

Önde okul yaftasını taşıyan atlet Emine Mustafa (Blâdanlı). Soldan birinci sıra (*önden geriye doğru*): Gülây Halil (Çağlar), Ayşe Fikret (Askeroğlu), Rahmetli Halil Fikret (Özüak). Orta sıra (*önden geriye doğru*): Hacer Hüseyin (Kafa), Rahmetli Kutlay Mustafa (Ataoğlu), Rahmetli Hasan Lâma). Soldan üçüncü sıra (*önden geriye doğru*): Sezgin Mehmet Ali, Zülfiye Kâzım (Kutgün), Cemal Şevki (Kozansoy), Mustafa Şadan (Şadanoğlu).



MAĞUSA CANBULAT STADI'NDA TARİHİ BİR GÜN

16 Nisan 1972 Pazar günü yapılan liselerarası atletizm yarışlarında Mağusa Canbulat Stadı mahşeri bir kalabalıkla tarihi günlerinden birini yaşamıştı. Tribünler ve hisarlar tıklım tıklım dolmuştu. Günümüzde böylesi kalabalıkları görmek artık pek mümkün değil. Resimde Liselerarası Atletizm Yarışlarını izleyen Namık Kemal Lisesi öğrencileri görülüyor. Kalabalığın arasında ortalarda görünen Namık Kemal Lisesi Coğrafya Öğretmeni Halil Mustafa (Sarpoğlu)





100 m Engelli Koşu Rekortmeni, 4 x 100 m Bayrak Koşusu Rekortmeni ve 200 m Kıbrıs İkincisi Gülây Halil (Çağlar) soldaki resimde 200 m ve yukarıdaki resimde de 100 m Engelli Koşu Ödül Töreni'nde Şeref Kürsüsü'nde …



Sol yandaki resim:

Şampiyon Namık Kemal Lisesi atletlerinden bir grup okul sahasındaki bir çalışma sonrasında …

Arka sıra (*soldan sağa*): Mehmet Celal (Özatilâ), Zeki Cevdet (Çağlar), Gülây Halil (Çağlar), Fatma Özdemir (Şemmedi Tuğalp).
Ön sıra (*soldan sağa*): Ayşe Fikret (Askeroğlu), Cemile Lisani (Nagehan), Zülfiye Kâzım (Kutgün)



Sağ yandaki resim:

Şampiyon Namık Kemal Lisesi'nin başarılı atletlerinden bir grup.

Soldan sağa: Canev Hulusi (Haklıgil Kilim), Fatma Özdemir (Şemmedi Tuğalp), Zülfiye Kâzım (Kutgün), Cemile Lisani (Nagehan)

Sağ yandaki resim:

Şampiyon Lise Kız Atletizm Takımı'nın
başarılı atletlerinden bir grup.

Soldan sağa: Sezgin Mehmet Ali,
Sözen Hasan (Demirci),
Gülây Halil (Çağlar),
Şengül Osman,
Şeniz Musa (Kortun)





Sol yandaki resim:

Şampiyon Namık Kemal Lisesi'nin başarılı
atletlerinden bir grup …

Arka sıra (*soldan sağa*): Tekin Mürsel,
Sezgin Mehmet Ali,
Mustafa Bayram,
Gülây Halil (Çağlar),
Zeki Cevdet (Çağlar).
Ön sıra: Emine Mustafa (Blâdanlı)

NAMIK KEMAL LİSESİ ORTAOKUL ERKEK ATLETİZM TAKIMI 1971 – 1972 KIBRIS ŞAMPİYONU

Ortaokullararası Erkekler Atletizm Şampiyonası

Yağmur nedeniyle yarışmalar tamamlanamamış ve yapılamayan yarışlar 16 Nisan 1972 günü Mağusa Canbulat Stadı'nda liselerle birlikte yapılmıştı.

Tarih: 09 Nisan 1972	**Yer:** Lefke Karadağ Stadı	
Namık Kemal Lisesi Orta Bölümü	4913 puan	Kıbrıs Şampiyonu
Lefke Gazi Lisesi Orta Bölümü	4743 puan	Kıbrıs İkincisi
Şehit Hüseyin Ruso Ortaokulu	4546 puan	Kıbrıs Üçüncüsü

Kıbrıs Şampiyonu Ortaokul Erkek Atletizm Takımı Kadrosu

(*isme göre alfabetik sırayla*):

- Abdullah Hasan (Zorlu)
- Ali Derviş (Özanıl)
- Argün Kâmil (Songur) (*Merhum*)
- Doğan Celal
- Erkan Salih (Hekimoğlu) (*Merhum*)
- İlker Arif (Canbulat)
- Metin İrfan (Peksoylu)
- Nazım Abdullah
- Salim Mehmet (Halkın)
- Salih Hüseyin (Kafa)
- Sarper Halit (Ufuk) (*Merhum*)
- Selçuk Hüseyin (Gencel)

Beden Eğitimi Öğretmenleri:

- Adil Alkan
- Dinçer Raif
- Sözay Alkan

Şampiyon Ortaokul Erkek Atletizm Takımı Bireysel Dereceleri

200 m	Selçuk Hüseyin (Gencel)	Kıbrıs Birincisi, Kıbrıs Rekoru (27.4 sn)
Üç Adım Atlama	Abdullah Hasan (Zorlu)	Kıbrıs Birincisi, Kıbrıs Rekoru (11.81 m)
Disk Atma	Salih Hüseyin (Kafa)	Kıbrıs Birincisi, Kıbrıs Rekoru (34.28 m)
4 x 100 m Bayrak Yarışı	Nazım Abdullah – Ali Derviş (Özanıl) Abdullah Hasan (Zorlu) Selçuk Hüseyin (Gencel)	Kıbrıs Birincisi, Kıbrıs Rekoru (51.0 sn)
100 m	Selçuk Hüseyin (Gencel)	Kıbrıs İkincisi (12.6 sn)
400 m	Selçuk Hüseyin (Gencel)	Kıbrıs Üçüncüsü (59.5 sn)
800 m	Metin İrfan (Peksoylu)	Kıbrıs Üçüncüsü *(Derece bulunamadı)*
Yüksek Atlama	Rahmetli Erkan Salih (Hekimoğlu)	Kıbrıs Üçüncüsü (1.50 m)
Cirit Atma	Abdullah Hasan (Zorlu)	Kıbrıs Üçüncüsü (32.24 m)
Gülle Atma	Salih Hüseyin (Kafa)	Kıbrıs Üçüncüsü (12.04 m)



NAMIK KEMAL LİSESİ, ORTAOKUL ERKEK ATLETİZM TAKIMI 1971 – 1972 KIBRIS ŞAMPİYONU

Ön sıra (*soldan sağa*): Adil Alkan (Beden Eğitimi Öğretmeni), Rahmetli Argün Kâmil (Songur), Selçuk Hüseyin (Gencel), Nazım Abdullah, Abdullah Hasan (Zorlu), Salih Hüseyin (Kafa), Rahmetli Sarper Halit (Ufuk), Ali Derviş (Özanıl), Sözay Alkan (Beden Eğitimi Öğretmeni), Dinçer Raif (Beden Eğitimi Öğretmeni)
Arka sıra (*soldan sağa*): Metin İrfan (Peksoylu), İlker Arif (Canbulat), Rahmetli Erkan Salih (Hekimoğlu), Doğan Celal, Salim Mehmet (Halkın)



ŞAMPİYON NAMIK KEMAL LİSESİ, ORTAOKUL ERKEK ATLETİZM TAKIMI'NIN MAĞUSA SANCAKTARI'NI ZİYARETİ

Arka sıra (*soldan sağa*): Dinçer Raif (BE Öğretmeni), Rahmetli Erkan Salih (Hekimoğlu), Mağusa Sancaktarı Arif Edip (Albay Edip Tunar), Abdullah Hasan (Zorlu), Metin İrfan (Peksoylu), Mustafa Adaoğlu (Müdür), İlker Arif (Canbulat), Sözay Alkan (BE Öğretmeni), Selçuk Hüseyin (Gencel), Adil Alkan (BE Öğretmeni).
Ön sıra (*soldan sağa*): Salih Hüseyin (Kafa), Rahmetli Sarper Halit (Ufuk), Mustafa Meda, Ali Derviş (Özanıl)



Namık Kemal Lisesi'nin başarılı sporcusu Rahmetli Erkan Salih (Hekimoğlu). Rahmetli Erkan Salih (Hekimoğlu), okulun futbol, basketbol, voleybol ve atletizm takımlarında yer almış başarılı bir sporcusuydu. Resimde, Mağusa'da yapılan Atletizm Yarışları'nda yüksek atlamada 1.50 m atlayarak Kıbrıs Üçüncüsü olan Rahmetli Erkan Salih (Hekimoğlu) Namık Kemal Lisesi Orta Bölümü Erkek Atletizm Takımı'nın kazandığı Şampiyonluk Şildi ile ...

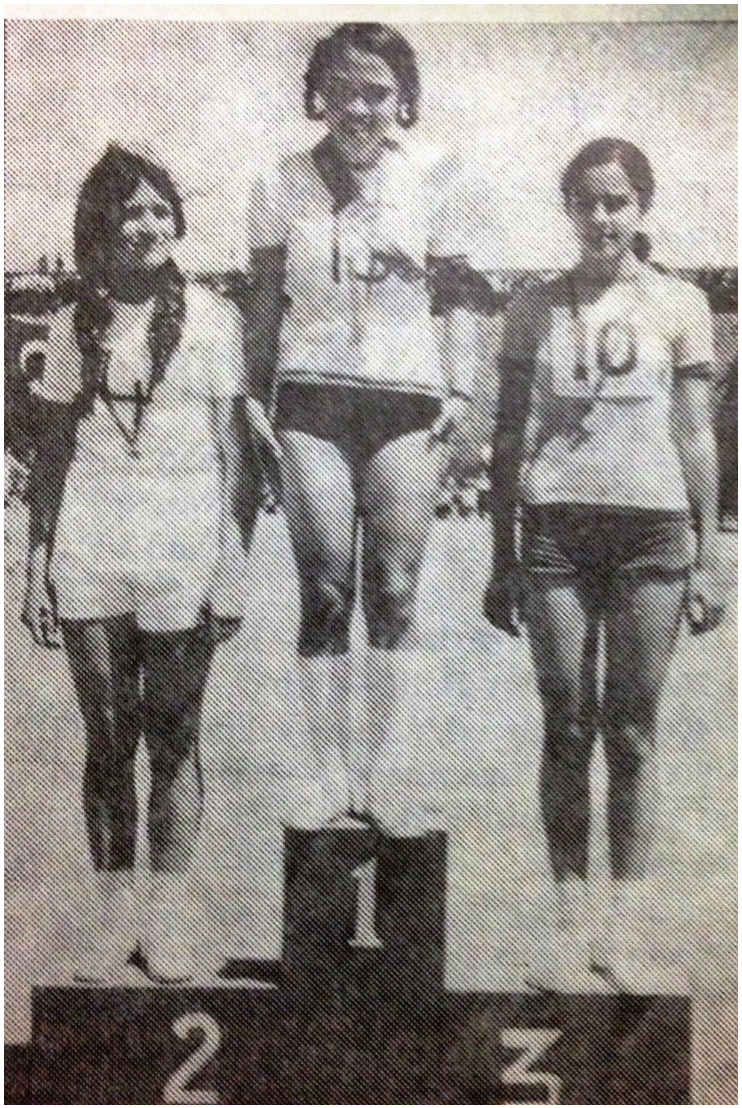

Ortaokul Kızlar 400 m Kıbrıs Rekortmeni
ve 800 m İkincisi Cemile Lisani (Nagehan)
400 m Ödül Töreni'nde Şeref Kürsüsü'nde …

NAMIK KEMAL LİSESİ ORTAOKUL KIZ ATLETİZM TAKIMI 1971 – 1972 KIBRIS İKİNCİSİ

Ortaokullararası Kızlar Atletizm Şampiyonası

Yağmur nedeniyle yarışmalar tamamlanamamış ve yapılamayan yarışlar 16 Nisan 1972 günü Mağusa Canbulat Stadı'nda liselerle birlikte yapılmıştı.

Tarih: 09 Nisan 1972	**Yer:** Lefke Karadağ Stadı	
Lefkoşa Türk Kız Lisesi Orta Bölümü	4724 puan	Kıbrıs Şampiyonu
Namık Kemal Lisesi Orta Bölümü	4389 puan	Kıbrıs İkincisi
Beyarmudu Ortaokulu	4315 puan	Kıbrıs Üçüncüsü

İkinci Ortaokul Kız Atletizm Takımı Kadrosu

(*isme göre alfabetik sırayla*):

- Aycan Kemal (Öksüz Kazek)
- Ayşe Tevfik (Atun)
- Canev Hulusi (Haklıgil Kilim)
- Cemile Lisani (Nagehan)
- Fatma Ali
- Hacer Sadık (Madi Cevdet)
- Muallâ Adalıer (Ozankaya)
- Sevim Hakkı (Kabaoğlu)
- Şefika Ertuğrul
- Zerrin Celal (Özatilâ)

Beden Eğitimi Öğretmenleri:

- Adil Alkan
- Dinçer Raif
- Sözay Alkan

İkinci Ortaokul Kız Atletizm Takımı Bireysel Dereceleri

100 m	Aycan Kemal (Öksüz Kazek)	Kıbrıs Birincisi, Kıbrıs Rekoru (14.2 sn)
200 m	Aycan Kemal (Öksüz Kazek)	Kıbrıs Birincisi, Kıbrıs Rekoru (32.5 sn)
400 m	Cemile Lisani (Nagehan)	Kıbrıs Birincisi, Kıbrıs Rekoru (1.09.7 dk)
800 m	Cemile Lisani (Nagehan)	Kıbrıs İkincisi *(Derece bulunamadı)*
Cirit Atma	Muallâ Adalıer (Ozankaya)	Kıbrıs İkincisi (21.10 m)
Yüksek Atlama	Muallâ Adalıer (Ozankaya)	Kıbrıs Üçüncüsü (1.19 m)
Uzun Atlama	Ayşe Tevfik (Atun)	Kıbrıs Üçüncüsü (3.90 m)



NAMIK KEMAL LİSESİ, ORTAOKUL KIZ ATLETİZM TAKIMI 1971 – 1972 KIBRIS İKİNCİSİ

Arka sıra (*soldan sağa*): Dinçer Raif (Beden Eğitimi Öğretmeni), Sevim Hakkı (Kabaoğlu), Cemile Lisani (Nagehan), Sözay Alkan (Beden Eğitimi Öğretmeni), Ayşe Tevfik (Atun), Mualla Adalıer (Ozankaya), Adil Alkan (Beden Eğitimi Öğretmeni).
Ön sıra (*soldan sağa*): Hacer Sadık (Madi Cevdet), Aycan Kemal (Öksüz Kazek), Zerrin Celal (Özatilâ), Canev Hulusi (Haklıgil Kilim)



Yağmur yüzünden

Ortaokullar Atletizm yarışları yarıda kaldı

BOYSAN HASAN

Ortaokullararası 7. Maa
rif Şildi ve İlkokullararası
Okullara Birinciliği Atle
tizm yarışmaları dün Lef
koşa'da yapıldı. Ancak müsa
bakaların tam ortasında
bütün şiddetiyle inen yağ
mur sadece ilkokullar
neticesinin alınmasına
sebep oldu. Uzun bir mü
det yağmurun dinmesi bek
lendiyse de yağmur dün
dü. Böylece yapılamayan
birkaç ortaokul müsabaka
sı 16 Nisanda Mağusada
yapılacak Lise ve Dere
Okullararası Atletizm Mü
sabakaları Gününe alındı.
Müsabakalar İstiklâl Ma
arifi müfettişi Eğitim ve
Öğretim işleri Şöyi Ali
Süharın bir açış konuşma
sı ile başladı. Ali Süha ya
tığı konuşmada öğrencile
rimize çeşitli atletizm da
larında imkânlar hazırlan
dığını, her kademedeki öğ
rencilerimize spor yapma

İçin asgari imkân hazırla
mağa devam edileceğini be
lirtmiş, konuşmasına dilek
ve başarı temennileri ile
son vermiştir.

İLKOKULLAR ARASI
YARIŞLAR

1. Alp Meriç 2 16 1/10 sn.
2. Asım Dilâver (O.M.L.)
3. Metin İrfan (N.K.L.)

Disk Erkekler
1. Salâhi Hüseyin
34.28 m. (rekor) (N.K.L.)

AYCAN CEMAL
200 m.yi 32,5 saniyede
koşarak rekor kırdı

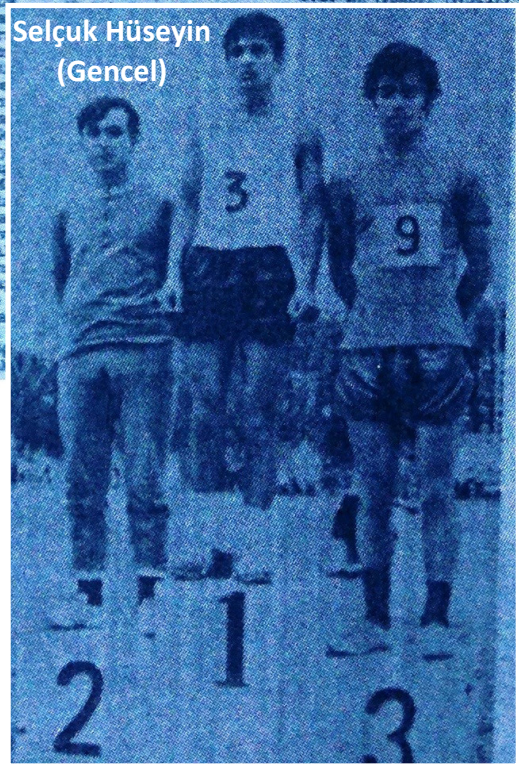

Selçuk Hüseyin (Gencel)

10 NİSAN 1972 – BOZKURT GAZETESİ

Gazete, yağışlar nedeniyle ortaokullararası atletizm yarışmalarının yarıda kaldığı haberini başlıktan vermişti.

Gazete ayrıca 200 m'de rekor kıran Namık Kemal Lisesi'nin rekortmen atleti Aycan Kemal (Öksüz Kazek) (yukarıda) ile 100 m'de ikinci olan NKL'nin başarılı atleti Selçuk Hüseyin (Gencel)'in ödül töreninde şeref kürsüsünde (yanda) çekilen resmini de yayınlamıştı.



Kazalarda Atletizm yarışmaları ilgi gördü

İlkokullarımız arasında ilk kez Maarif Dairesi tarafından alınan bir kararla Pazartesi günü yapılan ilkokullar Hentbol Atletizm Birinciliği müsabakaları kazalarda da büyük ilgi görmüştür. Yarışmalar Lefkoşa'da Yusuf Kaptan Sahasında Lefkoşa ve Girne Kazalarına bağlı ilkokullar arasında yapılırken Mağusa'da Canbolat Stadında, Lefkede Lefke Spor Sahasında, Larnakada İlçe Larnaka Yeni Sahasında yer almıştır. Kazalarda yapılan müsabakalarda 1. olan öğrenciler 9 Nisan tarihinde Lefkede yapılacak 7. Maarif Şildi Atletizm Yarışmaları Gününde (Ortaokullar arası) bir araya gelerek branşlarında yarışacaklar ve her branşın ada birincileri belli olacaktır.

Yarışlar Mağusaya renk getirdi

BOYSAN HASAN

Mağusa kazasına bağlı ilkokulların yürütücü öğrencilerinin iştiraki ile yapılan müsabakalar dolayısiyle Mağusa adeta mutena bir gün yaşamış, öğrencilerin hep bir ağızdan yapılıkları tezahüratlar Canbolat Stadını inletmiştir. Müsabakalara iştirak eden 13 ilkokul arasında Mağusa Gazi ilkokulu öğrencileri 5 madalya alarak okullarını en çok madalya alan okul yapmışlardır. Müsabakalar sona erdikten sonra Maarif Müfettişi H. C. Salman derece alan öğrencilere madalyalarını vermiştir.

İlar alınmıştır:

Yüksek Atlama Erkekler:
1. Olgun Kazım (Alaeye), 1.15 m.
2. Asım Tahsin (Canbolat), 1.15 m.
3. Mustafa Ahmet (Gazi), 1.15 m.

Yüksek Atlama Kızlar:
1. Nezihe Fikri (Alaeye), 1.10 m.
2. Şerife Fuat (Yeşilköy), 1.5 m.
3. Sibel Ahmet (İnönü), 1.5 m.

Uzun Atlama Erkekler:
1. Ahmet Mehmet (Gazi), 4.13 m.
2. Erdinç Halil (Gazi), 3.91 m.
3. Hasan Basri (İnönü), 3.87 m

Uzun Atlama Kızlar:
1. Akile Salih (Karakol), 3.35 m.
2. Hülya Reşit (Gazi) 3.35 m.
3. Yüksel İrfan (Canbolat), 3.34 m.

50 m. Erkekler:
1. Hüseyin İbrahim (Karakol), 8 sn.
2. Hasan Basri (İnönü), 8.1 sn.
3. Olgun Kazım (Alaeye), 8.2 sn.

50 m. Kızlar.
1. Hülya Reşit (Gazi), 8.1 sn.
2. Akile Salih (Karakol) 8.6 sn.
3. Nalan Necati (Gönendere), 8.8 sn.

29 MART 1972 BOZKURT GAZETESİ

Gazete, Kıbrıs'ta ilk kez düzenlenen ilkokullararası atletizm yarışmalarının büyük ilgi gördüğünü yazmıştı. İlk kez düzenlenen yarışmalar sadece 50 m koşu, uzun atlama ve yüksek atlama branşlarında düzenlenmişti.

28 Mart 1972 tarihinde Mağusa Canbulat Stadı'nda düzenlenen yarışmalarda Namık Kemal Lisesi'nin başarılı beden eğitimi öğretmenleri Adil Alkan, Dinçer Raif ve Sözay Alkan hakem olarak görev yapmışlardı.



NAMIK KEMAL LİSESİ, KIBRIS ŞAMPİYONU LİSE KIZ ATLETİZM TAKIMI, KIBRIS ŞAMPİYONU LİSE ERKEK ATLETİZM TAKIMI KIBRIS ŞAMPİYONU ORTAOKUL ERKEK ATLETİZM TAKIMI, KIBRIS İKİNCİSİ ORTAOKUL KIZ ATLETİZM TAKIMI (1971 – 1972)



Ön sırada oturanlar (*soldan sağa*): Canev Hulusi (Haklıgil Kilim), Aycan Kemal (Öksüz Kazek), Sözen Hasan (Demirci), Emine Mustafa (Blâdanlı), Ayşe Fikret (Askeroğlu), Sezgin Mehmet Ali, Zülfiye Kâzım (Kutgün), Muallâ Adalıer (Ozankaya), Adil Alkan (Beden Eğitimi Öğretmeni) ve kızı Demet. İkinci sırada oturanlar (*soldan sağa*): Cemile Lisani (Nagehan), Şeniz Musa (Kortun), Şengül Osman, Hacer Hüseyin (Kafa), Fatma Özdemir (Şemmedi Tuğalp), Gülây Halil (Çağlar), Zerrin Celal (Özatilâ). İlk sırada duranlar (*soldan sağa*): Rahmetli Kutlay Mustafa (Ataoğlu), Osman Halil (Acaroğlu), Nazım Abdullah, Selçuk Hüseyin (Gencel), Ali Derviş (Özanıl), Zeki Cevdet (Çağlar), Tekin Mürsel, Mustafa Şadan (Şadanoğlu), Mehmet Celal (Özatilâ), Dinçer Raif (Beden Eğitimi Öğretmeni), Sözay Alkan (Beden Eğitimi Öğretmeni). İkinci sırada duranlar (*soldan sağa*): Cemal Şevki (Kozansoy), Mehmet Denizer, Abdullah Hasan (Zorlu), Rahmetli Argün Kâmil (Songur), Metin İrfan (Peksoylu), Rahmetli Hasan Lâma, Ziya Ali (Öznergiz).
En arka sırada duranlar (*soldan sağa*): Server Necati (Erozan), İlker Arif (Canbulat)



Şampiyon Namık Kemal Lisesi'nin Rekortmen Atletleri
(Resimdeki atletlerin tümü de rekortmen)

Arka sıra (*soldan sağa*): Adil Alkan (Beden Eğitimi Öğretmeni), Sözay Alkan (Beden Eğitimi Öğretmeni), Dinçer Raif (Beden Eğitimi Öğretmeni), Lise Kızlar Disk Atma Rekortmeni Hacer Hüseyin (Kafa), Ortaokul Erkekler Disk Atma Rekortmeni Salih Hüseyin (Kafa), Lise Erkekler 4X100 m Bayrak Yarışı Rekortmeni Zeki Cevdet (Çağlar), Ortaokul Erkekler 4x100 m Rekortmeni Nazım Abdullah, Lise Erkekler 800 m Rekortmeni Mehmet Celal (Özatilâ), Lise Erkekler 110 m Engelli Koşu ve 4x100 m Bayrak Yarışı Rekortmeni Mehmet Denizer, Lise Erkekler Yüksek Atlama Rekortmeni Rahmetli Kutlay Mustafa (Ataoğlu), Lise Erkekler 400 m ve 3000 m Rekortmeni Mustafa Şadan (Şadanoğlu), Lise Kızlar 4x100 m Bayrak Yarışı Rekortmeni Şeniz Musa (Kortun).

Ön sıra (*soldan sağa*): Lise Kızlar 4x100 m Bayrak Yarışı Rekortmeni Fatma Özdemir (Şemmedi Tuğalp), Lise Kızlar 800 m ve 4x100 m Bayrak Yarışı Rekortmeni Zülfiye Kâzım (Kutgün), Ortaokul Kızlar 100 m ve 200 m Rekortmeni Aycan Kemal (Öksüz Kazek), Ortaokul Kızlar 400 m Rekortmeni Cemile Lisani (Nagehan), Lise Kızlar 110 m Engelli Koşu ve 4x100 m Bayrak Yarışı Rekortmeni Gülây Halil (Çağlar), Ortaokul Erkekler 200 m ve 4x100 m Bayrak Yarışı Rekortmeni Selçuk Hüseyin (Gencel), Ortaokul Erkekler Üç Adım Atlama ve 4x100 m Rekortmeni Abdullah Hasan (Zorlu), Ortaokul Erkekler 4x100 m Rekortmeni Ali Derviş (Özanıl), Rahmetli Sarper Halit (Ufuk). Resimde olmayan diğer rekortmen atletler: Lise Erkekler 4x100 m Bayrak Yarışı Rekortmeni Server Necati (Erozan), Lise Erkekler 4x100 m Bayrak Yarışı Rekortmeni Tekin Mürsel



Şampiyon Namık Kemal Lisesi'nin Rekortmen Atletleri
(Resimdeki atletlerin tümü de rekortmen)

Arka sıra (*soldan sağa*): Lise Kızlar Disk Atma Rekortmeni Hacer Hüseyin (Kafa), Ortaokul Erkekler Disk Atma Rekortmeni Salih Hüseyin (Kafa), Lise Erkekler 800 m Rekortmeni Mehmet Celal (Özatilâ), Ortaokul Erkekler 4x100 m Bayrak Yarışı Rekortmeni Nazım Abdullah, Lise Erkekler 4X100 m Bayrak Yarışı Rekortmeni Zeki Cevdet (Çağlar), Lise Erkekler 110 m Engelli Koşu ve 4x100 m Rekortmeni Mehmet Denizer, Lise Erkekler Yüksek Atlama Rekortmeni Rahmetli Kutlay Mustafa (Ataoğlu), Lise Erkekler 400 m ve 3000 m Rekortmeni Mustafa Şadan (Şadanoğlu).

Ön sıra (*soldan sağa*): Ortaokul Kızlar 100 m ve 200 m Rekortmeni Aycan Kemal (Öksüz Kazek), Ortaokul Kızlar 400 m Rekortmeni Cemile Lisani (Nagehan), Lise Kızlar 110 m Engelli Koşu ve 4x100 m Rekortmeni Gülây Halil (Çağlar), Ortaokul Erkekler 200 m ve 4x100 m Rekortmeni Selçuk Hüseyin, Ortaokul Erkekler Üç Adım Atlama ve 4x100 m Rekortmeni Abdullah Hasan (Zorlu), Ortaokul Erkekler 4x100 m Rekortmeni Ali Derviş (Özanıl), Lise Erkekler 4x100 m Rekortmeni Tekin Mürsel. Resimde olmayan diğer rekortmen atletler: Lise Kızlar 800 m ve 4x100 m Bayrak Yarışı Rekortmeni Zülfiye Kâzım (Kutgün), Lise Kızlar 4x100 m Bayrak Yarışı Rekortmeni Şeniz Musa (Kortun), Lise Kızlar 4x100 m Bayrak Yarışı Rekortmeni Fatma Özdemir (Şemmedi Tuğalp)) ve Lise Erkekler 4x100 m Bayrak Yarışı Rekortmeni Server Necati (Erozan).



NAMIK KEMAL LİSESİ'NDE GÖRKEMLİ ŞAMPİYONLUK KUTLAMASI

Namık Kemal Lisesi'nin şampiyon atletleri okulda düzenlenen şampiyonluk kutlamasında plâtforma çağrılarak onore edilmişlerdi …

Ön sıra (*soldan sağa*): Tekin Mürsel, Sezgin Mehmet Ali, Hacer Hüseyin (Kafa), Gümral Hüseyin (Açıkada), Şeniz Musa (Kortun), Zeki Cevdet (Çağlar), Rahmetli Kutlay Mustafa (Ataoğlu), Mustafa Şadan (Şadanoğlu), Server Necati (Erozan), Cemal Şevki (Kozansoy).
Arka sıra (*soldan sağa*): Ali Derviş (Özanıl), Osman Halil (Acaroğlu), Mehmet Celal (Özatilâ), Ziya Ali (Öznergiz), Salih Hüseyin (Kafa)



NAMIK KEMAL LİSESİ'NDE ŞAMPİYONLUK KUTLAMASI

Namık Kemal Lisesi Lise Erkek, Lise Kız ve Ortaokul Erkek Atletizm Takımlarının büyük başarı göstererek Kıbrıs Şampiyonu olmaları Mağusa'da büyük sevinç yaratmış ve okulda tüm öğrencilerin katılımı ile şampiyonluk kutlaması yapılmıştı. Şampiyonluk kutlamasına öğretmenlerin yanı sıra Mağusa Hastanesi Başhekimi ile Okul Aile Birliği Başkanı da katılmışlardı. Şampiyonluk kutlamasına katılan okulun unutulmaz orkestrası Çağrışımlar performans sergilemişlerdi.

Resimde (*soldan sağa*): Edebiyat Öğretmeni Oğuz Yorgancıoğlu, Müdür Muavini Rahmetli Günay Halil (Yaver), Mağusa Hastanesi Başhekimi Rahmetli Dr. Hasan Güvener, Okul Aile Birliği Başkanı Rahmetli Hüseyin Sarı, Beden Eğitimi Öğretmeni Dinçer Raif, Beden Eğitimi Öğretmeni Adil Alkan ve Fransızca Öğretmeni Nusret Bayram şampiyonluk kutlamasını izleyenler arasındaydı.



Lise Kız, Lise Erkek ve Ortaokul Erkek Atletizm Takımlarının Kıbrıs Şampiyonu olmalarında büyük emek ve katkıları olan beden eğitimi öğretmenleri Adil Alkan, Dinçer Raif ve Sözay Alkan'a Okul Aile Birliği tarafından çiçek sunulmuş ve şampiyonluklar kutlanmıştı. Resimde beden eğitimi öğretmeni Adil Alkan teşekkür konuşmasını yaparken görülüyor.
Yanında NKL 5 Orkestrası'nın gitaristi Rahmetli Kâni Osman.



Lise Kız, Lise Erkek ve Ortaokul Erkek Atletizm Takımlarının Kıbrıs Şampiyonu olmaları nedeniyle okul bahçesinde düzenlenen görkemli şampiyonluk kutlamasında okulun popüler öğrencilerinden Salih Mustafa (Özkayalar) konuşmasıyla öğrencileri coşturmuştu …
Yanında NKL 5 Orkestrası'nın gitaristi Rahmetli Kâni Osman …





Yukarıdaki resimler: Önceleri NKL 5 Orkestrası adıyla kurulan daha sonra da 'Çağrışımlar' adını alarak birçok başarılara imza atan okul orkestrası şampiyonluk kutlamasında performans sergilerken. Yukarıdaki resimdekiler (soldan sağa): Rahmetli Kâni Osman, Kemal Kasım (Mındıkoğlu), Rahmetli Ahmet Ali, Önder Erozan, Ersan Hasan (Korudağ)



Yukarıdaki resim:

Namık Kemal Lisesi Orkestrası başlangıçta dört ispanyol gitar ve bir bateri ile kurulmuş, daha sonra Erdoğan Elmas (Yorgancı)'nın da katılmasıyla orkestra 'Çağrışımlar' adını almıştı.
İlerleyen yıllarda Çağrışımlar büyük başarılara imza atarak Namık Kemal Lisesi tarihinin unutulmazları arasında yerini almıştır. Bugün halâ Çağrışımlar hafızalardaki yerini korumaktadır.

Resimdekiler (*soldan sağa*): Önder Erozan, Rahmetli Kâni Osman, Ersan Hasan (Korudağ), Rahmetli Ahmet Ali



N.K.Lisesinin Şampiyonlukları Mağosada bayram havası yarattı

Şampiyonluklar Okulda düzenlenen bir törenle kutlandı



18 Nisan 1972 tarihli Bozkurt Gazetesi'nin spor sayfasında rekortmen atletlerin şampiyonluk kutlamasında çekilen toplu resmi de yayınlanmıştı.

Yukarıdaki resim:

18 Nisan 1972 tarihli Bozkurt Gazetesi'nin spor sayfasında Namık Kemal Lisesi'nin atletizmde elde etmiş olduğu büyük başarıların okulda kutlandığı haberi yer almıştı.



Adil Alkan bu akşam Türkiyeye gidiyor

LEFKOŞA:

Türkiye Atletizm Federasyonu tarafından geçen yıl Bursa'da ve Mersin'de açılan atletizm semineri ve atletizm ihtisas seminerlerini başarı ile bitiren spor öğretmeni ve atletizm antrenörümüz Adil Alkan, bu akşam Türkiyeye gidecektir.

Adil Alkan Türkiye Atletizm Federasyonu tarafından açılan seminer ve ihtisas seminerini başarı ile bitirdiğinden, Türkiye Atletizm Federasyonu tarafından Temmuz ayı içerisinde Almanya'nın Köln şehrinde açılacak "Atletizm İhtisas Semineri"ne bilgisini artırması gayesiyle gönderilecektir. Kısa bir süre Türkiye'de kalacak olan Adil Alkan seminere iştirak edecek Türkiyeli atletizm antrenörleri ile birlikte Almanya'ya hareket

Soldaki resim:

28 Haziran 1972 tarihli Bozkurt gazetesinde Namık Kemal Lisesi'nin başarılarında büyük pay sahibi olan beden eğitimi öğretmeni Adil Alkan'ın Köln'de düzenlenecek olan atletizm seminerine katılmak üzere Türkiye'ye gideceği haberi yayınlanmıştı.





Bozkurt

GÜNLÜK MÜSTAKİL SİYASİ GAZETE

Geçmişte Bugün

Sağdaki resim:

Namık Kemal Lisesi Lise Erkek, Lise Kız ve Ortaokul Erkek Atletizm Takımlarının Kıbrıs Şampiyonu, Ortaokul Kız Atletizm Takımı'nın da Kıbrıs İkincisi olarak elde etmiş oldukları büyük başarı 17 Nisan 1972 tarihli Bozkurt gazetesinin birinci sayfasından okuyucuya duyurulmuştu.



KIBRIS TÜRK LİSE VE ORTAOKULLAR ATLETİZM KARMASI İZMİR'DE

(Kıbrıs Türk Lise ve Ortaokul Erkek Atletizm Karması'nda çoğunluğu Namık Kemal Lisesi atletleri oluşturuyordu.)

Arka sıra: soldan ikinci; Mustafa Şadan (Şadanoğlu),
soldan dördüncü; Mehmet Celal (Özatilâ),
soldan beşinci; Mehmet Denizer,
soldan altıncı; Zeki Cevdet (Çağlar).

Ön sıra: soldan birinci; Cemal Şevki (Kozansoy),
soldan üçüncü; Rahmetli Kutlay Mustafa (Ataoğlu),
soldan dördüncü; Abdullah Hasan (Zorlu)

Sağ yanda İzmir'deki yarışmalarla ilgili
Halkın Sesi Gazetesi'nde yayınlanan haber.

Yazı ve Fotoğraflar

HALİL KAYMAKLILI

2—3 Temmuz tarihlerinde, İzmir'in Halkapınar Akdeniz Olimpiyatları spor tesislerinde yapılacak, Türkiye Ferdi Atletizm Müsabakalarına iştirak edecek olan 23 kişilik atlet kafilemizi, dün hava yolu ile Anavatan'a uğurladık.

Takımımızın kaptanı Soner Bozok, ayrılmazdan önce gazetemize verdiği beyanatta şunları söylemiştir: **"Arkadaşlarımın hislerine tercüman olduğum şu anda, doğru su heyecanlıyım. Bizler kendimize güveniyoruz pistte mutlaka iyi dereceler alacağız. Moralimiz çok yüksektir. Anavatan'da sportmence mücadele edeceğiz. Kardeşlerimizin aldıkları dereceler bizlerden çok daha üstün olmasına rağmen Yavruvatan'da da atletizmin varlığını ortaya koyacağız.**

Atletizmde daha iyi ve de daha güzel günler görmek dileklerimizle Allahaısmarladık".

GAZETEMİZİ ZİYARET ETTİLER

Namık Kemal Lisesi atletlerinden kurulu bir grub Lefkoşa'dan ayrılmazdan önce gazetemiz idarehanesine bir sempati ziyareti yaparak, tesislerimiz hakkında bilgi almışlardır. Daha sonra spor servisimizde misafir ettiğimiz kız-erkek atletlerle çeşitli atletizm konularında görüşler teati ettik. Hiç heyecan duymadıklarını, en iyi şekilde Yavruvatan'ı temsil etmeğe çalışacaklarını belirten atletlerden bilhassa Mehmet Celâl "İzmirde mutlaka dereceye gireceğim abi" dedi.

Atletizm saat 13.00'de Kız Lisesi bahçesinde toplanıp son hazırlıklarını tamamlıyarak hava alanına gitmişlerdir.

Saat 16.00 da ise Atletlerimiz ve İzciler THY uçağı ile Adana'ya hareket ettiler.

ANTRENÖRLER GİTTİ

Atletler saat 13.00'de tarafından Bursa'da açılan ve 21 gün devam edecek antrenörlük kursuna gönderilen Raif Mustafa, Altan Beyzade de dün ayni uçakla Bursa'ya gitmişlerdir. Dinçer Raif'in ise iki gün önce Yeşilada feribotu ile Anavatan'a gittiği öğrenilmiştir.

Yazı ve Fotoğraflar

HALİL KAYMAKLILI

2—3 Temmuz tarihlerinde, İzmir'in Halkapınar Akdeniz Olimpiyatları spor tesislerinde yapılacak, Türkiye Ferdi Atletizm Müsabakalarına iştirak edecek olan 23 kişilik atlet kafilemizi, dün hava yolu ile Anavatan'a uğurladık.

Takımımızın kaptanı Soner Bozok, ayrılmazdan önce gazetemize verdiği beyanatta şunları söylemiştir: **"Arkadaşlarımın hislerine tercüman olduğum şu anda, doğru su heyecanlıyım. Bizler kendimize güveniyoruz pistte mutlaka iyi dereceler alacağız. Moralimiz çok yüksektir. Anavatan'da sportmence mücadele edeceğiz. Kardeşlerimizin aldıkları dereceler bizlerden çok daha üstün olmasına rağmen Yavruvatan'da da atletizmin varlığını ortaya koyacağız.**

Atletizmde daha iyi ve de daha güzel günler görmek dileklerimizle Allahaısmarladık".

GAZETEMİZİ ZİYARET ETTİLER

Namık Kemal Lisesi atletlerinden kurulu bir grub Lefkoşa'dan ayrılmazdan önce gazetemiz idarehanesine bir sempati ziyareti yaparak, tesislerimiz hakkında bilgi almışlardır. Daha sonra spor servisimizde misafir ettiğimiz kız-erkek atletlerle çeşitli atletizm konularında görüşler teati ettik. Hiç heyecan duymadıklarını, en iyi şekilde Yavruvatan'ı temsil etmeğe çalışacaklarını belirten atletlerden bilhassa Mehmet Celâl "İzmirde mutlaka dereceye girecegim abi" dedi.

Atletizm saat 13.00'de Kız Lisesi bahçesinde toplanıp son hazırlıklarını tamamlıyarak hava alanına gitmişlerdir.

Saat 16.00 da ise Atletlerimiz ve İzciler THY uçağı ile Adana'ya hareket ettiler.

ANTRENORLER GİTTİ

Atletler saat 13.00'de tarafından Bursa'da açılan ve 21 gün devam edecek antrenörlük kursuna gönderilen Raif Mustafa, Altan Beyzade de dün ayni uçakla Bursa'ya gitmişlerdir. Dinçer Raif'in ise iki gün önce Yeşilada feribotu ile Anavatan'a gittiği öğrenilmiştir.



Kadriye Cengiz (1



Cemal Şevki (NKL)



Soner Bozok (Yapı) 100 - 200 m ve 4x100 | Nezire Ali (LTKL) 100 m ve 4x100 | Mehmet Celâl (NKL) 800 - 1500 metre | Züliye Kâzım (NKL) 800 metre



Mehmet Denizer (NKL) 110 metre engelli | Vacide Şeref (GL) Uzun atlama | Zeki Cevdet (NKL) 4x100 (Bayrak) | Gülay Halil (NKL) 100 m. engelli 4x100



Şensev M. Emin (AKE 1500 metre | Abdullah Hasan (NKL) 3 adım ve dik atma | İlhamiye Abdullah (İK) Yüksek atlama) | Alp Macit (BOO) 400 metre (orta)



Mustafa Şadan (NKL) 400 - 3000 metre | Gümral Hüseyin (NKL) Gülle atma | Mustafa Siyami (Ruso) Yük. atlama (orta) | Fatma Özdemir (NKL) 100 - 4x100 metre

İzmir'deki Liselerarası Atletizm Şampiyonası'na katılacak olan Kıbrıs Türk Liseler Karması ile ilgili basın haberi ...



İzmir'deki Türkiye Liselerarası Bireysel Atletizm Şampiyonası'na katılan Kıbrıs Türk Lise Atletizm Karması sporcularının Bakanlık onaylı resmi yazısındaki resimler ...
(17 kişilik kafilede 9 sporcu Namık Kemal Lisesi'nden).

(2.) Gülây Halil (Çağlar), (4.) Gümral Hüseyin (Açıkada), (6.) Cemile Lisani (Nagehan), (7.) Fatma Özdemir (Şemmedi Tuğalp), (8.) Mustafa Şadan (Şadanoğlu), (9.) Mehmet Celal (Özatilâ), (11.) Rahmetli Kutlay Mustafa (Ataoğlu), (12.) Cemal Şevki (Kozansoy), (17.) Abdullah Hasan (Zorlu)

İzmirde Türkiyeli atletlerle yarışacak Atletler

Cuma günü Türkiyeye hareket ediyorlar

Türkiyeli Atletlerden sadece 3 branşta öndeyiz

MEHMET ALİ ACAR

2 ve 3 Temmuz tarihlerinde İzmir'de yapılacak Türkiye Lise ve Dengi Okulları Ferdi Atletizm Şampiyonasına Kıbrıslı temsilen iştirak edecek atletlerimiz önümüzdeki Cuma günü Türkiyeye gideceklerdir.

Yarışlara 22 atletimiz iştirak edecektir. 10 kız ve 12 erkek atletimiz Türkiyeli atletler arasında 12 branşta ve lise gençler ve ortaokul yıldızlar sınıflarında yarışacaklardır.

ARADAKİ FARK

Bu yarışlara iştirak edecek liseli kız atletlerimizden 5'i, liseli erkek atletlerimizden 5'i ve ortaokullu erkek atletlerimizden 3'ü mevcut durumda branşlarının rekortmenleridirler. Liseli kızlarımızdan Nezire Ali (LTKL) 100 ve 200 m. Gülay Halil 100 m. engelde, Zülfiye Hâzım (NKL) 800 metrede, Gönenç Hüseyin Eden (NKL) 3 adım atlamada, Sevgi Ali (LTKL) yüksek atlamada, Ayşe Ali (LTKL) uzun atlamada, Ayşe Ali (LTKL) 4x100 m. bayrak yarışında, Ayşe Ali, Fatoş Ali, Nezire Ali, Fatma Cengiz (LTKL) 4x100 m. bayrak yarışında, Ayşe Ali (LTKL) gülle atmada, Ayşe Ali (LTKL) disk atmada, Ayşe Ali (LTKL) cirit atmada



KIBRIS TÜRK LİSE VE ORTAOKUL ATLETİZM KARMASI İZMİR'DE AÇILIŞ TÖRENİ'NDE RESMİ GEÇİTTE

Kıbrıs Türk Lise ve Ortaokullar Atletizm Karması İzmir'de Düzenlenen Türkiye Liseler ve Ortaokullararası Bireysel Atletizm Şampiyonası'nın Açılış Töreni'nde Resmi Geçitte …

Soldan birinci sıra (*önden geriye doğru*) : Üçüncü; Rahmetli Kutlay Mustafa (Ataoğlu), altıncı; Zülfiye Kâzım (Kutgün).
Soldan ikinci sıra (*önden geriye doğru*) : birinci; Gümral Hüseyin (Açıkada), ikinci; Cemile Lisani (Nagehan), üçüncü; Fatma Özdemir (Şemmedi Tuğalp). Dördüncü; Mehmet Denizer. Soldan üçüncü sıra (*önden geriye doğru*) : üçüncü; Mustafa Şadan (Şadanoğlu).

Türkiye Şampiyonası'nda Kazanılan Başarılar		
Tarih: 6 Temmuz 1972		**Yer:** İzmir
Gülle Atma	Cemal Şevki (Kozansoy)	Türkiye İkincisi, Kıbrıs Rekoru (10.97 m)
Gülle Atma	Gümral Hüseyin (Açıkada)	Türkiye İkincisi (8.55 m)

Ayrıca, lise erkeklerde;

- Mustafa Şadan (Şadanoğlu) 400 m'de Türkiye Beşincisi (53.4 sn)
- Rahmetli Kutlay Mustafa (Ataoğlu) yüksek atlamada Türkiye Beşincisi (1.65 m) ve cirit atmada da Türkiye Sekizincisi (40.26 m) olurken
- Ortaokullarda Cirit Atma'da Abdullah Hasan (Zorlu) da Türkiye Sekizincisi (33.20 m) olmuştu.

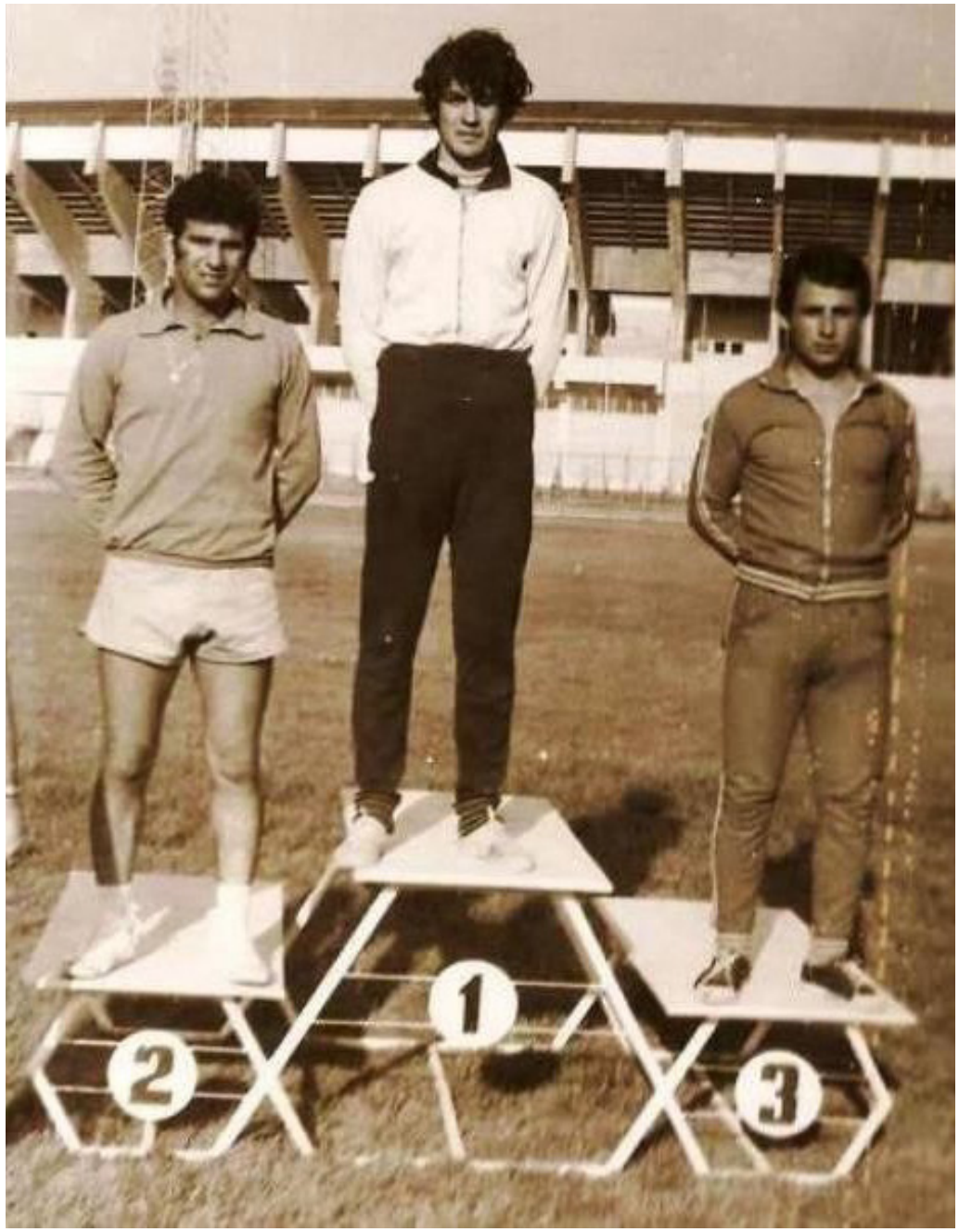

Yandaki resim:

İzmir'de düzenlenen Türkiye Liselerarası Atletizm Şampiyonası'nda Gülle Atma'da 10.97 m'lik derece ile Kıbrıs Rekoru kırarak Türkiye İkincisi olan Namık Kemal Lisesi'nin başarılı atleti Cemal Şevki (Kozansoy) ödül töreninde şeref kürsüsünde …

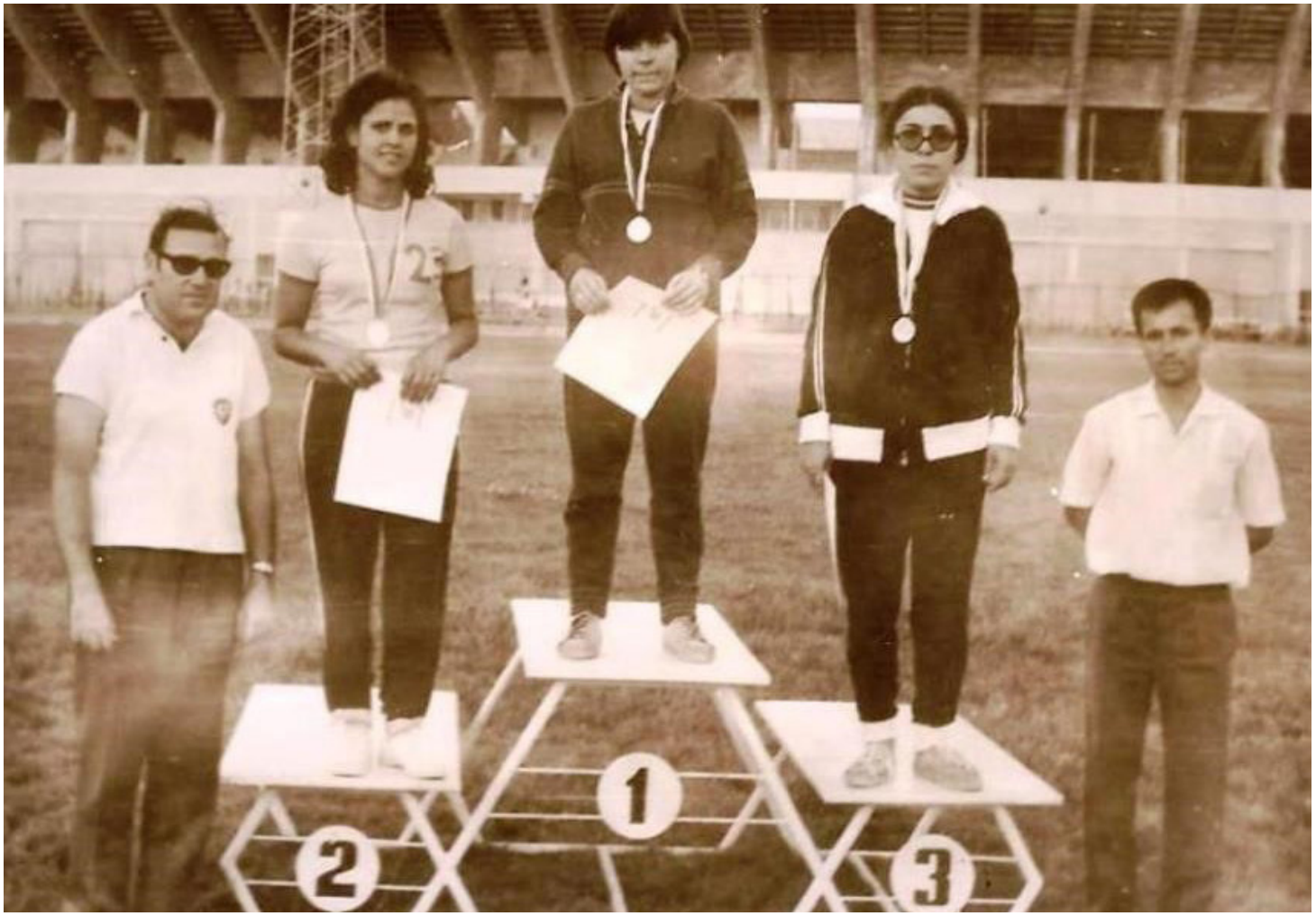

İZMİR'DE GÜMRAL HÜSEYİN (AÇIKADA) TÜRKİYE İKİNCİSİ

Yukarıdaki resim:

İzmir'de düzenlenen Türkiye Liselerarası Atletizm Şampiyonası'nda Gülle Atma'da 8.55 m'lik derecesiyle Türkiye İkincisi olan Namık Kemal Lisesi'nin başarılı atleti Gümral Hüseyin (Açıkada) ödül töreninde şeref kürsüsünde ...

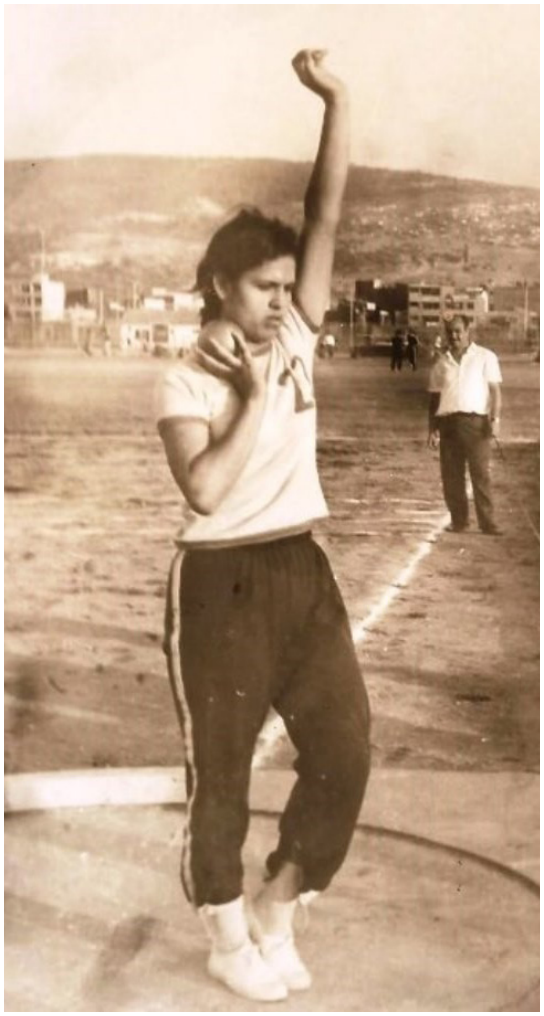

Yukarıdaki resim:

Namık Kemal Lisesi'nin başarılı atleti Gümral Hüseyin (Açıkada) İzmir'de yarışma sırasında atışını yaparken …

BAYRAKTAR KIR KOŞULARI	
Tarih: 24 Mart 1972	**Yer:** Lefkoşa
20 Temmuz 1974 Kıbrıs Türk Barış Harekâtı öncesinde her yıl Bayraktarlık tarafından Lefkoşa'da Bayraktar Kır Koşuları düzenlenmekteydi. Yarışlar Ortaköy ile Atatürk Heykeli arasında yapılıyordu.	
Bayraktar Kır Koşuları Takım Sıralaması	
Lise Kızlar Takım Sıralaması:	
Namık Kemal Lisesi	Kıbrıs Birincisi
Lise Erkekler Takım Sıralaması:	
Namık Kemal Lisesi	Kıbrıs Birincisi
Bayraktar Kır Koşuları Bireysel Dereceler	
Mehmet Celal (Özatila)	3000 m Lise Erkekler Birincisi
Mustafa Şadan (Şadanoğlu)	3000 m Lise Erkekler İkincisi
Ayşe Fikret (Askeroğlu)	1500 m Lise Kızlar Birincisi
Zülfiye Kâzım (Kutgün)	1500 m Lise Kızlar İkincisi
Abdullah Hasan (Zorlu)	1500 m Ortaokul Erkekler İkincisi



Bayraktar Kır Koşuları dün Lefkoşada yapıldı

Lise Kızlar ve Lise Erkeklerde N.Kemal Lisesi Atletleri 1. oldu

LEFKOŞA - (ÖZEL)

Geleneksel Bayraktar Kız Koşuları ilk defa bu yıl bütün ortaokul ve lise atletlerinin iştirakiyle dün Lefkoşada yapılmış, Namık Kemal Lisesi atletleri lise kız ve erkeklerde birinci olmuştur. Koşular ferdi birincilik esasına göre 4 kategoride yapılmış. lise ve dengi okullar erkek atletleri 3000, lise kızlar 1500, ortaokul erkekler 1500 ve ortaokul kızlar 800 metre yarışmışlardır. Koşulara ortaokullar 2, liseler ise üçer atletle iştirak etmiştir.

Koşuların sona ermesinden sonra Lefkoşa Türk Lisesi Salonu'nda yapılan bir törenle derece alan atletlere Eğitim ve Kültür İşleri Üyesi Ali Süha tarafından madalyalar verilmiştir. Ali Süha bu törende yaptığı bir konuşma ile günün mana ve önemini belirtmiştir. Koşularda alınan dereceler aşağıda gösterildiği gibidir:

Lise ve dengi okul erkekler:
1. Mehmet Celâl (N.K.L.) 9, 46,5 dakikada.
2. Mustafa Şadan (N.K.L.)

Ortaokul erkekler:
1. İlker Salih (Lefke G. Lisesi) 2,34 dakikada.
2. Abdullah Hasan (N.K.L.)
3. Asım Dilâver (19 Mayıs Lisesi)

Bayraktar Kır Koşusunda derece alan öğrenciler birarada görülüyor.

Lefkoşa'da düzenlenen Bayraktar Kır Koşuları'nda hem lise kızlarda hem de lise erkeklerde Namık Kemal Lisesi'nin birinci olması Bozkurt Gazetesi'nin spor sayfasında yer almıştı. (25 Mart 1972)



BAYRAKTAR KIR KOŞULARI BİRİNCİSİ NAMIK KEMAL LİSESİ

Soldan sağa: Adil Alkan (Beden Eğitimi Öğretmeni), Sözay Alkan (Beden Eğitimi Öğretmeni), Mehmet Celal (Özatilâ), Zülfiye Kâzım (Kutgün), Ayşe Fikret (Askeroğlu), Mustafa Şadan (Şadanoğlu), Abdullah Hasan (Zorlu), Mustafa Adaoğlu (Müdür), Dinçer Raif (Beden Eğitimi Öğretmeni)

(24 Mart 1972)



BAYRAKTAR KIR KOŞULARI BİRİNCİSİ
NAMIK KEMAL LİSESİ KOŞU TAKIMI

Yukarıdaki resim:
(*Soldan sağa*) Mehmet Celal (Özatilâ), Zülfiye Kâzım (Kutgün),
Ayşe Fikret (Askeroğlu), Abdullah Hasan (Zorlu).
Arka sıra: Mustafa Şadan (Şadanoğlu)

Sağ yandaki resim:
Hem Lise Kız hem de Lise Erkek Koşu Takımlarının Lefkoşa'da düzenlenen Bayraktar Kır Koşuları'nda Birinci olmaları okulda kutlanmıştı.
Resimde (*soldan sağa*): Mustafa Şadan (Şadanoğlu), Mehmet Celal (Özatilâ), Ayşe Fikret (Askeroğlu), Zülfiye Kâzım (Kutgün), Mustafa Adaoğlu (Müdür), Adil Alkan (Beden Eğitimi Öğretmeni)



Yukarıdaki resim:
Bayraktar Kır Koşuları sonrasında birinci olan Namık Kemal Lisesi ekibi Lefkoşa'da bir pastanede ... (*soldan sağa*): Mehmet Celal (Özatila), Emine Mustafa (Blâdanlı), Salih Mustafa (Özkayalar), Mustafa Şadan (Şadanoğlu), Tekin Mürsel, Gülây Halil (Çağlar), Zeki Cevdet (Çağlar)



1. Kıbrıs Bireysel Atletizim Şampiyonası

Tarih: 25 Haziran 1972 | **Yer:** Mağusa Canbulat Stadı

Naili Moran 1. Kıbrıs Bireysel Atletizm Şampiyonası adıyla düzenlenen şampiyonaya Namık Kemal Lisesi atletleri bireysel olarak katılmışlar, hem erkeklerde hem de bayanlarda başarılı sonuçlar elde etmişlerdi. Namık Kemal Lisesi atletlerinin bireysel olarak elde ettikleri başarılar aşağıda verilmektedir.

Bayanlar kategorisi

- **Fatma Özdemir (Şemmedi Tuğalp)**
  Uzun Atlama Birincisi (4.12 m)
  100 m İkincisi (14.4 sn)
  400 m İkincisi (1.11.2 dk)
- **Gümral Hüseyin (Açıkada)**
  Gülle Atma Birincisi (8.20 m)
  Cirit Atma İkincisi (18.47 m)
- **Cemile Lisani (Nagehan)**
  400 m Birincisi (1.11.1 dk)
- **Zülfiye Kâzım (Kutgün)**
  800 m Birincisi (2.43.9 dk)
- **Ayşe Fikret (Askeroğlu)**
  800 m İkincisi (2.59.8 dk)
  1500 m İkincisi (6.20 dk)
- **Gülây Halil (Çağlar)**
  200 m İkincisi (30.9 sn)
  100 m Üçüncüsü (14.9 sn)
- **Muallâ Adalıer (Ozankaya)**
  Gülle Atma İkincisi (6 m)
- **Hacer Hüseyin (Kafa)**
  Cirit Atma Üçüncüsü (18.10 m)

Erkekler kategorisi

- **Mehmet Celal (Özatilâ)**
  800 m Birincisi (2.09.3 dk)
  1500 m Birincisi (4.35.5 dk)
- **Mustafa Şadan (Şadanoğlu)**
  400 m Birincisi (56.2 sn)
  3000 m Birincisi (10.5.3 dk)
- **Cemal Şevki (Kozansoy)**
  Gülle Atma Birincisi (10.79 m)
- **Kutlay Mustafa (Ataoğlu)** *(Merhum)*
  Yüksek Atlama İkincisi (1.66 m)
  Cirit Atma İkincisi (38.67 m)
- **Metin İrfan (Peksoylu)**
  800 m Üçüncüsü (2.24 dk)
- **Halil Fikret (Özüak)** (*merhum*)
  Disk Atma Üçüncüsü (24.65 m)
- **Halil Ali (Oraloğlu)**
  Cirit Atma Üçüncüsü (36.01 m)



Hava sıcak olmasına rağmen alınan sonuçların ümit verici olduğu belirtildi

BOYSAN HASAN Mağusadan Bildiriyor

Atletizm Federasyonu tarafından merhum Türkiye Atletizm Federasyonu Başkanı Naili Moran'ın adı verilerek düzenlenen 1. Naili Moran Kıbrıs Ferdi Atletizm şampiyonası dün öğleden sonra Mağusa Canbolat stadında yapılmıştır. Şampiyona Atletizm Federasyonu Başkanı Ayer Kâşif'in yaptığı bir konuşma ile başlamış, yarışlarda derece alan atletlere armağan dağıtılması ile sona ermiştir.

Yarışlar kız erkek atletler arasında yapılmış kız atletlerimiz 100—1500 m arasında değişen mesafelerde koşular, yüksek atlama, uzun atlama, gülle atma ve cirit atma, erkek atletlerimiz ise 100—300 m. arasında değişen mesafelerde koşular, yüksek atlama, uzun atlama, üç adım atlama, cirit atma ve disk atma branşlarında yarışmışlardır. Yarışları binlerce sporsever izlemiş ve büyük ilgi görmüştür.

YARIŞLARIN DÜZENLENMESİNDEKİ AMAÇ

1. Naili Moran Kıbrıs Ferdi Atletizm Şampiyonasının programına göre açış konuşmasını Atletizm Federasyonu Başkanı Ayer Kâşif yapmış, yarışlardan güdülen amacı anlat

mış arasında önde gelen bir spor olarak sevilmeye başlandıktan sonra sorunlarımız da daha kolay halledilecektir. Bugünkü yarışmalar bu inançla düzenlenmiştir. 1. Naili Moran Kıbrıs Ferdi Atletizm Birinciliğine katılmak üzere adanın dört tarafından buraya gelen tüm kız ve erkek atletlerimizi candan kutlarım. Kardeşliğin ve muhabbetin örneği olacağından emin olduğumuz bu yarışmalar Türk sporuna birçok dallarda sporcu ve yönetici olarak hizmet etmiş dünya çapın-

200 M

1. Soner Bozok (Lefkoşa) 23 8/10 sn.
2. Hasan Tanışık (Limasol) 23 9/10 sn.
3. Mustafa Murat (Baf) 26 2/10 sn

400 M.

1. Mustafa Sadan (Mağusa) 55 2/10 sn
2. Ergin Volkan (Lefkoşa) 58 4/10 sn.
3. Hasan Esat (Lârnaka) 59 9/10 sn.

11 6/10 sn. 3. Mustafa Necati (Lefke)
3. Hasan Tanışık (Limasol) 11 8/10 sn.

3 Adım

1. Hüseyin Fahri (Limasol) 13 m.
2. Özdemir Cuma (Mağusa) 12.29 m.
3. Salih Mehmet (Lefkoşa) 11.90 m.

Uzun Atlama

1. Özdemir Cuma (Mağusa) 6. 09 m.
2. Salih Mehmet (Lefkoşa) 6. 06 m.
3. Hüseyin Fahri (Limasol) 5. 68 m.

Yüksek Atlama



26 HAZİRAN 1972 – BOZKURT GAZETESİ

Kıbrıs Türk Atletizm Federasyonu tarafından Kıbrıs'ta ilk defa 25 Haziran 1972 Pazar günü Mağusa Canbulat Stadı'nda bireysel atletizm yarışmaları düzenlenmişti. Yarışmalara Namık Kemal Lisesi atletleri de bireysel olarak katılmışlar, hem erkeklerde hem de bayanlarda çok başarılı sonuçlar almışlardı. Günün en çekişmeli yarışı 400 m bayanlarda yaşanmıştı. Namık Kemal Lisesi'nin iki başarılı atleti Cemile Lisani (Nagehan) ile Fatma Özdemir (Şemmedi Tuğalp) resimde görüldüğü gibi birlikte finişe girmişler ve yarışı 1 salise farkla Cemile Lisani (Nagehan) kazanmıştı.

NAMIK KEMAL LİSESİ
LİSE KIZ VOLEYBOL TAKIMI
1971 – 1972 KIBRIS İKİNCİSİ

Liselerarası Kızlar Voleybol Şampiyonası Takım Sıralaması

Lefkoşa Türk Kız Lisesi	**Kıbrıs Şampiyonu**
Namık Kemal Lisesi	**Kıbrıs İkincisi**

Maç sonuçları:

Namık Kemal Lisesi : 2 **İngiliz Koleji :** 0 *(Lefkoşa Türk Maarif Koleji)* (Setler: 15 – 3, 15 – 1)	Maç 14 Kasım 1971 tarihinde Mağusa'da oynandı.
Namık Kemal Lisesi : 2 **Haydarpaşa Ticaret Lisesi :** 0 (Setler: 2 – 15, 3 – 15)	Maç 17 Kasım 1971 tarihinde Mağusa'da oynandı.
Lefkoşa Türk Kız Lisesi : 2 **Namık Kemal Lisesi :** 1 (Setler: 15 – 13, 5 – 15, 15 – 13)	Final Birinci Maçı 4 Aralık 1971 Cumartesi günü Lefkoşa'da oynandı.
Namık Kemal Lisesi : 0 **Lefkoşa Türk Kız Lisesi :** 2 (Setler: 13 – 15, 10 – 15)	Final İkinci Maçı. Maç 11 Aralık1971 Cumartesi günü Mağusa'da oynandı.



Arka sıra (*soldan sağa*): Semral Ahmet (Kaptan Oğuzkan), Ayşe Ayhan (Oraloğlu), Emine Mustafa (Blâdanlı).
Ön sıra (*soldan sağa*): Nalân Hasan (Atılgan), Gümral Hüseyin (Açıkada), Müjgân İrfan (Peksoylu)

İkinci Lise Kız Voleybol Takım Kadrosu

(*isme göre alfabetik sırayla*):

- Ayşe Fikret (Askeroğlu)
- Ayşe Ayhan (Oraloğlu)
- Emine Mustafa (Blâdanlı)
- Gümral Hüseyin (Açıkada)
- Müjgân İrfan (Peksoylu)
- Nalân Hasan (Atılgan)
- Semral Ahmet (Kaptan Oğuzkan)

Beden Eğitimi Öğretmeni:
- Sözay Alkan



NAMIK KEMAL LİSESİ, LİSE KIZ VOLEYBOL TAKIMI 1971 – 1972 KIBRIS İKİNCİSİ

Arka sıra (*soldan sağa*): Semral Ahmet (Kaptan Oğuzkan), Ayşe Ayhan (Oraloğlu), Emine Mustafa (Blâdanlı).
Ön sıra (*soldan sağa*): Nalân Hasan (Atılgan), Gümral Hüseyin (Açıkada), Müjgân İrfan (Peksoylu)



Yukarıdaki resim :

Namık Kemal Lisesi Lise Kız Voleybol Takımı İngiliz Koleji (Lefkoşa Türk Maarif Koleji) ile okul sahasında oynadığı maç öncesi rakip takım sporcuları ile birlikte.

Resimdeki sporcular:
Arka sıra: Soldan ikinci Gümral Hüseyin (Açıkada), soldan dördüncü Nalân Hasan (Atılgan), soldan altıncı Ayşe Ayhan (Oraloğlu).
Ön sıra: Soldan birinci Semral Ahmet (Kaptan Oğuzkan), soldan ikinci Emine Mustafa (Blâdanlı), soldan beşinci Müjgân İrfan (Peksoylu)

Aşağıdaki resim :

Namık Kemal Lisesi ile İngiliz Koleji arasında oynanan voleybol maçından bir görüntü ...

Resimde dikkat çeken bir husus, maçı izleyenler arasında çocukların da olması. O dönemlerde öğrencilerin yanı sıra çoluk çocuk her yaştan Mağusa halkının da Namık Kemal Lisesi'nin maçlarını izlemeye gelmeleri halâ hatırlanmaktadır.

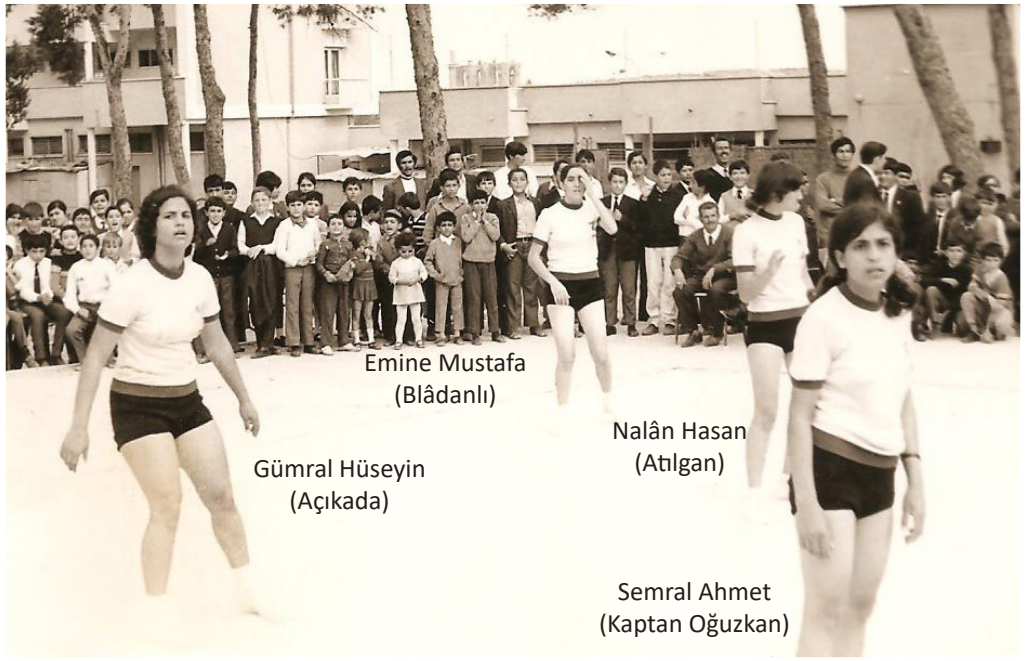

NAMIK KEMAL LİSESİ
LİSE KIZ BASKETBOL TAKIMI
1971 – 1972 KIBRIS İKİNCİSİ

Liselerarası Kızlar Basketbol Şampiyonası Takım Sıralaması

Lefkoşa Türk Kız Lisesi	**Kıbrıs Şampiyonu**
Namık Kemal Lisesi	**Kıbrıs İkincisi**

Maç sonuçları:

Namık Kemal Lisesi : 32 **İngiliz Koleji :** 7 *(Lefkoşa Türk Maarif Koleji)*	Birinci tur maçı. Maç 14 Kasım 1971 Pazar günü Mağusa'da oynandı.
Namık Kemal Lisesi : 23 **Haydarpaşa Ticaret Lisesi :** 15	Yarı final maçı. Maç 17 Kasım 1971 Çarşamba günü Mağusa'da oynandı.
Lefkoşa Türk Kız Lisesi : 36 **Namık Kemal Lisesi :** 26	Final Birinci Maçı. Maç 8 Aralık 1971 tarihinde Lefkoşa'da oynandı.
Namık Kemal Lisesi : 19 **Lefkoşa Türk Kız Lisesi :** 13	Final İkinci Maçı. Maç 15 Aralık 1971 tarihinde Mağusa'da oynandı.

İkinci Lise Kız Basketbol Takımı Kadrosu

(*isme göre alfabetik sırayla*):

- Ayşe Fikret (Askeroğlu)
- Emel Ahmet (Tosun Kaya)
- Emine Mustafa (Blâdanlı)
- Engin Münür (Özbilgen)
- Gülây Halil (Çağlar)
- Gümral Hüseyin (Açıkada)
- Nalân Hasan (Atılgan)
- Sevinç Mevlit (Yenal)

Beden Eğitimi Öğretmeni:
- Sözay Alkan



Mağusada oynanan Basketbol final maçında N.K.Lisesi galip

Mağlûbolan Lefkoşa Türk Kız Lisesi averajla şampiyon oldu

BOYSAN HASAN

Maarif Müdürlüğünce düzenlenen Lise Kızlar Basketbol Şampiyonası dün Mağusada Namık Kemal Lisesi ile Lefkoşa Türk Kız Lisesi arasında yapılmış, karşılaşmada Namık Kemal Lisesi 19—13 galip gelirken mağlûbolan Lefkoşa Türk Kız Lisesi daha önceki maçta 36—26 galip gel diği için 4 sayı farkla averajla şampiyon olmuştur.

Tam bir final havası içerisinde geçen karşılaşmada her iki takım da şampiyon olabilme azmi içerisinde büyük çaba harcıyarak başarılı oyun çıkarmışlar, ancak takımların sayı kaydetmekte henüz tecrübe sahibi olmamaları neticesinde karşılaşma atılan 32 sayı ile Namık Kemal Lisesi lehine sona ermiştir.

Her iki takım taraftarları da tüm olarak saha kenarına toplanarak takımlarına büyük çapta tezahüratta bulunmuşlar, maçın her geçen an biraz daha çok heyecana bürünmesini sağlamışlardır.

Maçtan sonra Maarif Müdürlüğü tarafından konan ve 5 yıl süreyle yapılacak şampiyonalardan sonra en çok galibiyet alan takımın sahibi olacağı şilt Kız Lisesi takım kaptanına verilmiştir.

Karşılaşmada Namık Kemal Lisesi Gümral, Nalân, Sevinç, Emine ve Gamral, Kız Lisesi'nde Ayşe, Hülya, Şükran, Cemaliye ve Şenay'dan kurulu takımları ile sahada yer almışlardır.

16 ARALIK 1971 – BOZKURT GAZETESİ

Gazetede, Namık Kemal Lisesi'nin galip gelmesine rağmen averajla şampiyon olamaması haberi yer almıştı.



NAMIK KEMAL LİSESİ, LİSE KIZ BASKETBOL TAKIMI 1971 – 1972 KIBRIS İKİNCİSİ

Arka sıra (*soldan sağa*): Dinçer Raif (Beden Eğitimi Öğretmeni), Ayşe Ayhan (Oraloğlu), Semral Ahmet (Kaptan Oğuzkan), Engin Münür (Özbilgen), Nalân Hasan (Atılgan), Emel Ahmet (Tosun Kaya), Sözay Alkan (Beden Eğitimi Öğretmeni).
Ön sıra (*soldan sağa*): Gümral Hüseyin (Açıkada), Ayşe Fikret (Askeroğlu), Sevinç Mevlit (Yenal), Gülây Halil (Çağlar), Emine Mustafa (Blâdanlı)

NAMIK KEMAL LİSESİ
ORTAOKUL ERKEK VOLEYBOL TAKIMI
1971 – 1972 KIBRIS İKİNCİSİ

Ortaokullararası Erkekler Voleybol Şampiyonası
Takım Sıralaması

Lefke Gazi Lisesi Orta Bölümü	**Kıbrıs Şampiyonu**
Namık Kemal Lisesi Orta Bölümü	**Kıbrıs İkincisi**

Maç sonuçları:

Namık Kemal Lisesi Orta Bölümü : 2 **Mehmetçik Ortaokulu :** 0 (Setler: 15 – 5, 15 – 13)	Mağusa Bölgesi Grup Maçı
Namık Kemal Lisesi Orta Bölümü : 2 **Gönendere Ortaokulu :** 0 (Setler: 15 – 7, 15 – 0)	Mağusa Bölgesi Grup Maçı
Namık Kemal Lisesi Orta Bölümü : 2 **Bekirpaşa Lisesi Orta Bölümü :** 0 (Setler: 15 – 11, 15 – 7)	Yarı final maçı 6 Ocak 1972 tarihinde Lefkoşa' da oynandı
Lefke Gazi Lisesi Orta Bölümü : 2 **Namık Kemal Lisesi Orta Bölümü :** 0 (Setler: 16 – 14, 15 – 12)	Final Maçı 8 Ocak 1972 tarihinde Lefke'de oynandı

İkinci Ortaokul Erkek Voleybol Takımı Kadrosu

(*isme göre alfabetik sırayla*):

- Ayfer H. Tahsin (Köle)
- Erdinç Münür (Özbilgen)
- Erkan Salih (Hekimoğlu) *(Merhum)*
- Engin Sedat (Tözün)
- Özer Mustafa (Özbuluter) *(Merhum)*
- Kutlu Ali (Eyüpoğlu)
- Sarper Halit (Ufuk) *(Merhum)*
- Ufuk Şevki (Gençalp)

Beden Eğitimi Öğretmeni:
- Dinçer Raif

Final maçına iyi başlayan Namık Kemal Lisesi Ortaokul Erkek Voleybol Takımı üstün oyunuyla birinci sette 11 – 3 öne geçmesine rağmen seti 16 – 14 kaybetti. İkinci sete de iyi başlayan Namık Kemal Lisesi 7 – 1 öne geçmesine rağmen bu seti de 15 – 12 kaybederek şampiyonluğu kaçırmıştı.



Namık Kemal Lisesi bayan sporcuları bir çalışma öncesi ...

Resimdeki sporcular (*soldan sağa*): Ayşe Ayhan (Oraloğlu), Müjgân İrfan, Sözay Alkan (BE Öğretmeni), Semral Ahmet (Kaptan Oğuzkan), Nalân Hasan (Atılgan), Ayşe Fikret (Askeroğlu)



NAMIK KEMAL LİSESİ, ORTAOKUL ERKEK VOLEYBOL TAKIMI 1971 - 1972

Arka sıra (*soldan sağa*): Rahmetli Erkan Salih (Hekimoğlu), Engin Sedat (Tözün), Rahmetli Özer Mustafa (Özbuluter).
Ön sıra (*soldan sağa*): Kutlu Ali (Eyüpoğlu), Ufuk Şevki (Gençalp), Erdinç Münür (Özbilgen)



ORTAOKULLAR ARASI VOLEYBOL
BÖLGE LİGLERİNDE

N.K. LİSESİ KIZ VE ERKEK TAKIMLARI ŞAMPİYON OLDU

BOYSAN HASAN

Maarif Müdürlüğünce düzenlenen Ortaokullara - rası Voleybol şampiyona - sında Namık Kemal Lise - si Gönendere, Mehmetçik, Ortaokulları kız ve erkek voleybol takımları arasın - da yapılan karşılaşmalar - da Namık Kemal Lisesi or - ta kısmı erkek voleybol ta - kımı ilk maçını Mehmet - çik Ortaokulu ile yapmış setleri 15-5 ve 15-13 alarak 2-0 galip gelmiştir. Bu kar - şılaşmadan sonra Gönen - dere ortaokulu ile karşıla - şan Namık Kemal Lisesi takımı şahane bir oyun - dan sonra ilk seti 15-7, 2. seti de 15-0 alarak bölge şampiyonu olmuştur.

Kızlarda ise Namık Ke - mal Lisesi önce Gönende - re Ortaokulu ile karşılaş - mış ilk seti 15—7 kaybet - tikten sonra ikinci sette güçlükle 18—16 galip gele - bilmiş, 3. seti ise 15-13 ala - rak 2-1 galip gelmiştir. 2. maçını Mehmetçik Orta - okulu ile yapan Namık Kemal Lisesi orta kısmı kız voleybol takımı, bu maçı gayet rahatlıkla set - leri 15-8 ve 15-9 alarak ga - lip gelmiş ve bölge şampi - yonu olmuştur.

Namık Kemal Lisesi kız - lar takımı İnciay, Mual - la, Alev, İlkay, Melek, Me - ral, Sevim, Tezel ve Nefia, orta kısmı erkekler takımı ise Erkan, Ufuk, Kutlu, Ergin, Özer, Erdinç, Sar - per ve Ayferden kurulu ta - kımlarıyla sahada yer al - mışlardır.

Voleybolda Mağusa bölgesi şampiyonu olan N.K.L. orta kısmı Kız voleybol takımı. (Foto: BOYSAN HASAN)

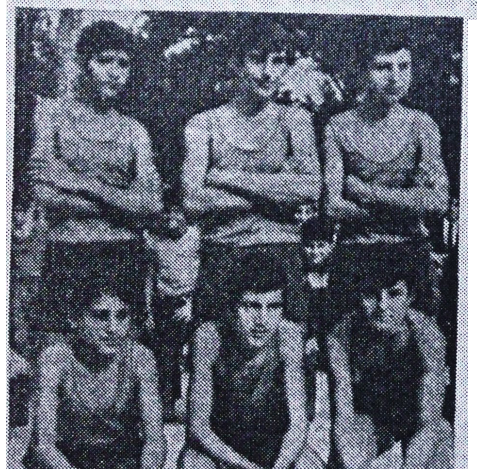

8 Aralık 1971 tarihli Bozkurt Gazetesi'nin spor sayfasında Namık Kemal Lisesi Ortaokul Erkek ve Ortaokul Kız Voleybol Takımlarının Mağusa Bölge Birincisi oldukları haberi yer almıştı.

Dinçer Raif lise erkek basketbol finalini yönetti.

Namık Kemal Lisesi Beden Eğitimi Öğretmeni Dinçer Raif 25 Aralık 1971 Cumartesi günü Lefkoşa'da, bir hafta önce yağmur nedeniyle tamamlanamayan İngiliz Koleji (Lefkoşa Türk Maarif Koleji) – Lefkoşa Türk Lisesi lise erkek basketbol final maçını başarı ile yönetti.

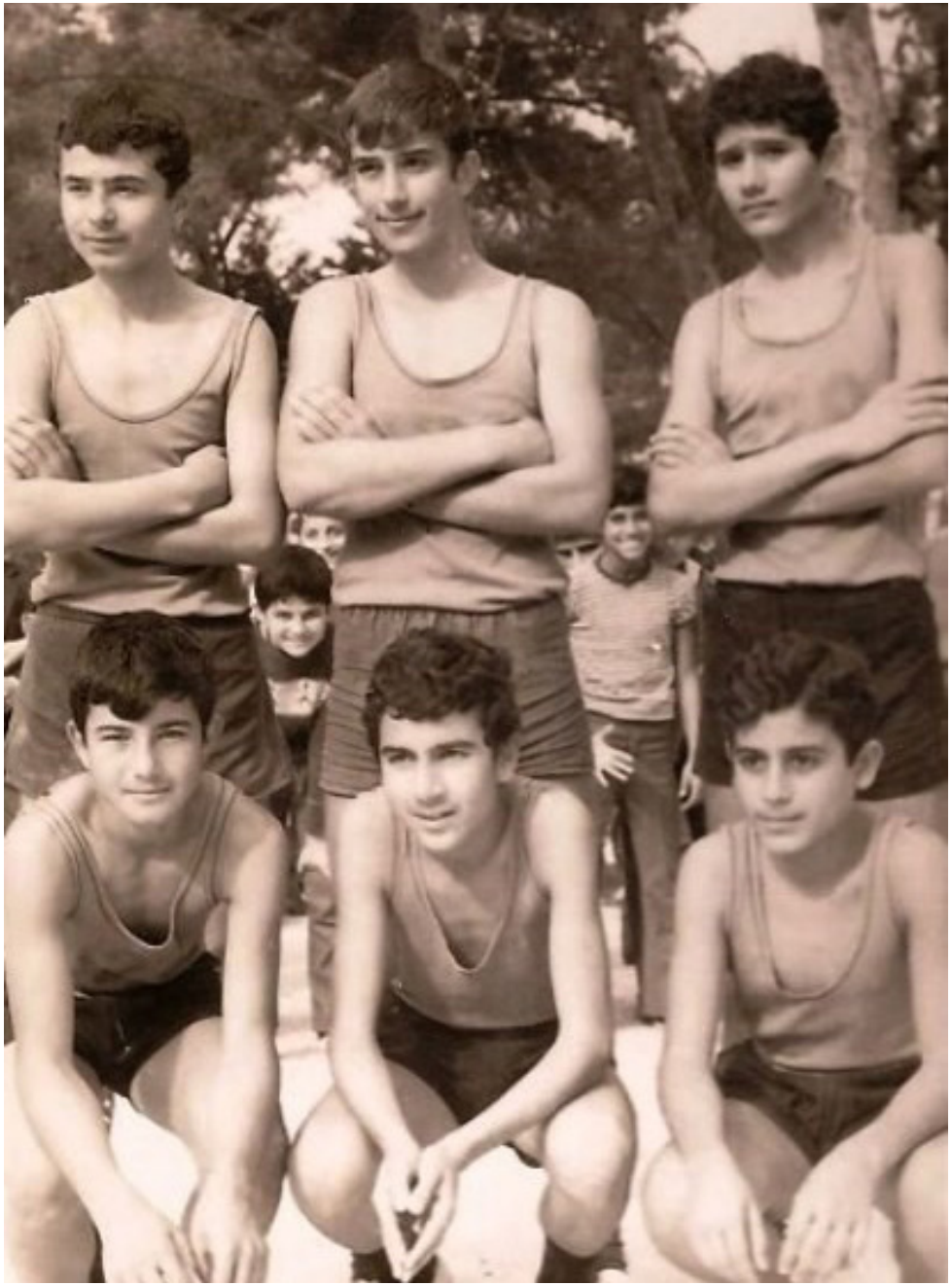



ORTAOKUL ERKEKLER VOLEYBOL

ŞAMPİYONASINDA

N.K. Lisesi Bekirpaşa'yı yenerek finale kaldı

BOYSAN HASAN

Ortaokullar Voleybol şampiyonasında yarı finale kalan N.K.L. Ortalar Voleybol takımı. (Foto: BOYSAN HASAN)

Yukarıdaki resim:

7 Ocak 1972 tarihli Bozkurt Gazetesi'nin spor sayfasında Namık Kemal Lisesi Ortaokul Erkek Voleybol Takımı'nın Bekirpaşa Lisesi Orta Bölümü'nü yenerek finale kaldığı haberi yer almıştı ...

NAMIK KEMAL LİSESİ
ORTAOKUL ERKEK VOLEYBOL TAKIMI
1971 – 1972 KIBRIS İKİNCİSİ

Yandaki resim:

Arka sıra (*soldan sağa*): Rahmetli Özer Mustafa (Özbuluter), Rahmetli Erkan Salih (Hekimoğlu), Engin Sedat (Tözün).
Ön sıra (*soldan sağa*): Erdinç Münür (Özbilgen), Kutlu Ali (Eyüpoğlu), Ufuk Şevki (Gençalp)

NAMIK KEMAL LİSESİ
ORTAOKUL KIZ VOLEYBOL TAKIMI
1971 – 1972 MAĞUSA BÖLGE BİRİNCİSİ

Maç sonuçları:

Namık Kemal Lisesi Orta Bölümü : 2 **Gönendere Ortaokulu : 1**	Mağusa Bölgesi Grup Maçı. Her iki maç da 5 Aralık 1971 tarihinde ardarda Mağusa'da oynanmıştı.
Namık Kemal Lisesi Orta Bölümü : 2 **Mehmetçik Ortaokulu : 0**	

Ortaokul Kız Voleybol Takımı Kadrosu

(*isme göre alfabetik sırayla*):

- Alev Kasım (Köse)
- İncilây Mehmet (Gürakar)
- İlkay Özdemir (Şemmedi)
- Melek Muhittin (İnce Bilgehan)
- Meral Hüseyin (Fenercioğlu)
- Mualla Adalıer (Ozankaya)
- Nefis Ahmet (Tosun Türkdoğan)
- Sevim Hakkı (Kabaoğlu)
- Tezel İsmet (Kurtoğlu Hasan)

Beden Eğitimi Öğretmeni:
- Sözay Alkan



Yandaki resim:

Namık Kemal Lisesi Ortaokul Kız Voleybol Takımı.
Arka sıra (*soldan sağa*): Melek Muhittin (İnce Bilgehan), Alev Kasım (Köse), Muallâ Adalıer (Ozankaya).
Ön sıra (*soldan sağa*): Meral Hüseyin (Fenercioğlu), İncilây Mehmet (Gürakar), İlkay Özdemir (Şemmedi)



NAMIK KEMAL LİSESİ, ORTAOKUL KIZ VOLEYBOL TAKIMI (1971 – 1972)

Arka sıra (*soldan sağa*): Kaptan Muallâ Adalıer (Ozankaya), Meral Hüseyin (Fenercioğlu), Alev Kasım (Köse), Sevim Hakkı (Kabaoğlu), İlkay Özdemir (Şemmedi).
Ön sıra (*soldan sağa*): Melek Muhittin (İnce Bilgehan), Nefis Ahmet (Tosun Türkdoğan), İncilây Mehmet (Gürakar), Tezel İsmet (Kurtoğlu Hasan)



Yukarıdaki resim:
Namık Kemal Lisesi, Ortaokul Kız Voleybol Takımı Mehmetçik ve Gönendere Ortaokulu maçları kadrosu;
(*soldan sağa*) Melek Muhiddin (İnce Bilgehan), Meral Hüseyin (Fenercioğlu), İncilay Mehmet (Gürakar), Alev Kasım (Köse), Mualla Adalıer (Ozankaya), İlkay Özdemir (Şemmedi)

Sağ üstteki resim:
Namık Kemal Lisesi Ortokul Kız Voleybol Takımı ile Mehmetçik Ortaokulu Kız Voleybol Takımı maç öncesi birlikte.
Arka sıra: Soldan ikinci Alev Kasım (Köse), soldan dördüncü Meral Hüseyin (Fenercioğlu), soldan altıncı İlkay Özdemir (Şemmedi)
Ön sıra: Soldan birinci İncilây Mehmet (Gürakar), soldan üçüncü Melek Muhiddin (İnce Bilgehan), sağ baştaki Muallâ Adalıer (Ozankaya)

Sağ alttaki resim:
Namık Kemal Lisesi Ortaokul Kız Voleybol Takımı çeyrek final maçı kadrosu
Arka sıra (*soldan sağa*): Meral Hüseyin (Fenercioğlu), Melek Muhiddin (İnce Bilgehan), Sevim Hakkı (Kabaoğlu), Muallâ Adalıer (Ozankaya).
Ön sıra (*soldan sağa*): İncilây Mehmet (Gürakar), İlkay Özdemir (Şemmedi).







NAMIK KEMAL LİSESİ, ORTAOKUL KIZ VOLEYBOL TAKIMI İLE GÖNENDERE ORTAOKULU KIZ VOLEYBOL TAKIMI MAÇ ÖNCESİ BİRLİKTE

Arka sıra: Soldan ikinci İncilây Mehmet (Gürakar), soldan dördüncü Alev Kasım (Köse), soldan altıncı Sevim Hakkı (Kabaoğlu),
sağdan üçüncü İlkay Özdemir (Şemmedi), sağ baştaki Nefis Ahmet (Tosun Türkdoğan).
Ön sıra: Soldan birinci Muallâ Adalıer (Ozankaya), soldan üçüncü Meral Hüseyin (Fenercioğlu), sağdan üçüncü Tezel İsmet (Kurtoğlu Hasan),
sağ baştaki Melek Muhittin (İnce Bilgehan). Arka sırada sağdan dördüncü 1973 – 1976 yıllarında
Namık Kemal Lisesi, Lise Kız Voleybol takımı ile şampiyonluklar yaşayan Gönendere Ortaokulu oyuncusu Fethiye İsmail (Helvacı)

NAMIK KEMAL LİSESİ
LİSE ERKEK FUTBOL TAKIMI
(1971 – 1972)

Maç sonuçları:

Namık Kemal Lisesi birinci turda Lefkoşa'da karşılaştığı Lefkoşa Türk Lisesi'ne yenilerek elendi.
(*Maçın sonucu bulunamadı.*)

Takım Kadrosu

(*isme göre alfabetik sırayla*):

- Ahmet İbrahim (Soykara) *(Merhum)*
- Ahmet Öztürk
- Cemal Şevki (Kozansoy)
- Kemal Kasım (Mındıkoğlu)
- Ömer Hüseyin (Ökçün)
- Öner Kemal (Erüreten) *(Merhum)*
- Rifat Cemal (İbrahimoğulları)
- Süleyman Hasan
- Turgay Hasan (Balık)
- Türkây Mustafa (Muratoğulları)
- Yaşar Behiç (Eraltay)

Beden Eğitimi Öğretmenleri:

- Adil Alkan
- Dinçer Raif



NAMIK KEMAL LİSESİ, LİSE ERKEK FUTBOL TAKIMI (1971 – 1972)

Arka sıra (*soldan sağa*): Kaptan Cemal Şevki (Kozansoy), Rahmetli Ahmet İbrahim (Soykara), Süleyman Hasan, Türkây Mustafa (Muratoğulları), Ahmet Öztürk, Rifat Cemal (İbrahimoğulları).

Ön sıra (*soldan sağa*): Turgay Hasan (Balık), Kemal Kasım (Mındıkoğlu), Rahmetli Öner Kemal (Erüreten), Yaşar Behiç (Eraltay), Ömer Hüseyin (Ökçün)

NAMIK KEMAL LİSESİ
LİSE ERKEK VOLEYBOL TAKIMI
(1971 – 1972)

Maç sonuçları:

Lefkoşa Türk Lisesi : 2

Namık Kemal Lisesi : 0

Takım Kadrosu

(*isme göre alfabetik sırayla*):

- Ersan Hasan (Korudağ)
- Halil Ali (Oraloğlu)
- Kutlay Mustafa (Ataoğlu) *(Merhum)*
- Mehmet Denizer
- Turgay Hasan (Balık)
- Server Necati (Erozan)

Beden Eğitimi Öğretmeni:

- Dinçer Raif



NAMIK KEMAL LİSESİ, LİSE ERKEK VOLEYBOL TAKIMI (1971 – 1972)

Arka sıra (*soldan sağa*): Mehmet Denizer, Turgay Hasan (Balık), Rahmetli Kutlay Mustafa (Ataoğlu).
Ön sıra (*soldan sağa*): Server Necati (Erozan), Halil Ali (Oraloğlu), Ersan Hasan (Korudağ).

27 Aralık Atatürk Koşuları
Mağusa Bölgesi

Tarih: 27 Aralık 1971	**Yer:** Namık Kemal Meydanı

800 m Ortaokul Kızlar
1. Cemile Lisani (Nagehan)
2. Zerrin Celal (Özatilâ)
3. Sevim Hakkı (Kabaoğlu)

1500 m Ortaokul Erkekler
1. Abdullah Hasan (Zorlu)
2. Engin Sedat (Tözün)
3. Metin İrfan (Peksoylu)

1500 m Lise Kızlar
1. Ayşe Fikret (Askeroğlu)
2. Zülfiye Kâzım (Kutgün)
3. Fatma Özdemir (Şemmedi Tuğalp)

2000 m Lise Erkekler
1. Mehmet Celal (Özatilâ)
2. Yaşar Behiç (Eraltay)
3. Rifat Cemal (İbrahimoğulları)

3000 m Mücahitler
1. Ramadan Aşık (Baykal Bölüğü)
2. Mustafa Şadan (Şadanoğlu) (*Mücahit NKL öğrencisi*)



27 ARALIK ATATÜRK KOŞULARI'NDA ÜÇÜNCÜLÜK MÜCADELESİ
27 Aralık 1971 tarihinde düzenlenen Atatürk Koşuları'nda Rifat Cemal (İbrahimoğulları) (NKL eşofmanlı) ile Rahmetli Hasan Lâma'nın üçüncülük mücadelesi.
Yarışı göğüs farkıyla Rifat Cemal (İbrahimoğulları) üçüncü olarak tamamlamıştı.



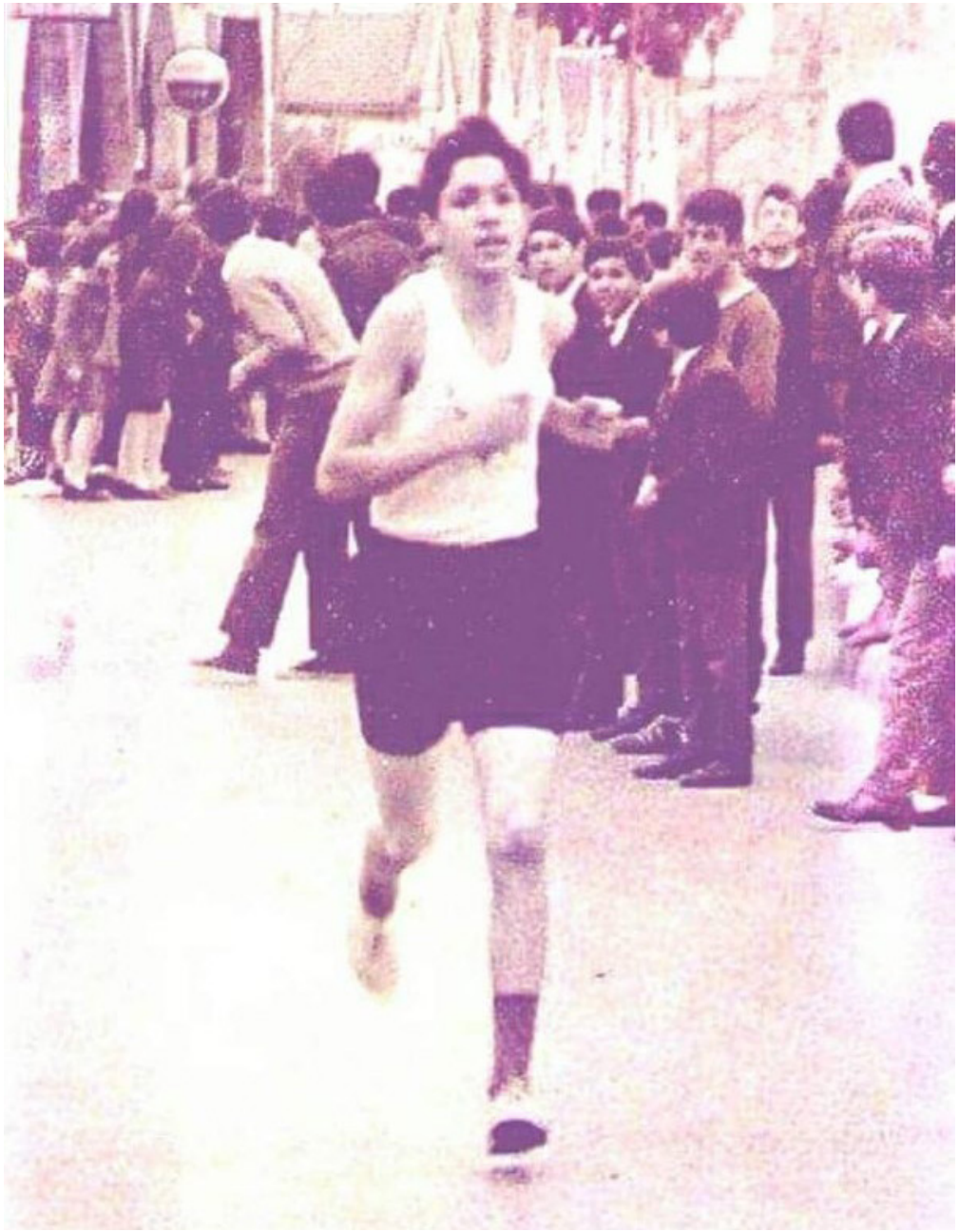

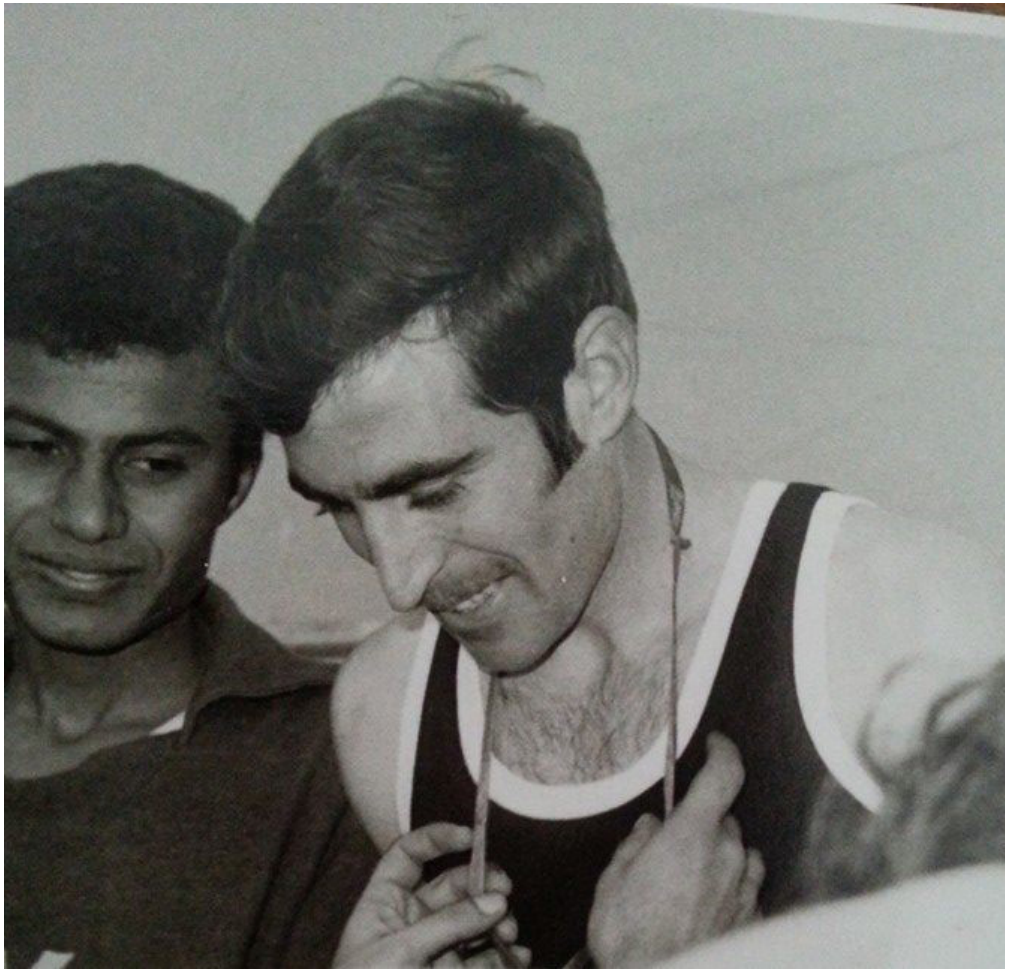

Yukarıdaki resim :
27 Aralık Atatürk Koşuları 3000 m Mücahitler Ödül Töreni.
Solda, yarışın ikincisi Mücahit NKL öğrencisi Mustafa Şadan (Şadanoğlu), sağda, yarışın birincisi Ramadan Aşık (Baykal Bölüğü)

Soldaki resim :
1500 m Ortaokul Erkekler Üçüncüsü Metin İrfan (Peksoylu) yarışı tamamlarken.



Atletizm Antrenörleri 29 Ocakta Türkiye'ye gidiyor

BOZKURTSPOR - (ÖZEL)

Temmuz ayı içerisinde Bursada açılan antrenör seminerine iştirak ederek başarı sağlayan üç atletizm antrenörümüz, Sözay Alkan, Adil Alkan ve Hüseyin Yusuf Türkiye Atletizm Federasyonu tarafından 1-15 Şubat tarihleri arasında İzmirde açılacak Atletizm Antrenörleri İhtisas Seminerine katılmak üzere 29 Ocak tarihinde Türkiyeye gideceklerdir.

Hatırlanacağı gibi bu üç antrenörümüz Bursada açılan seminerde başarı sağlayan 20 atletizm antrenörü arasında bulunmaktadır. Antrenörlerimiz Türkiye Atletizm Federasyonu tarafından İzmirde açılacak ihtisas Seminerine katılmak üzere davet edilmişlerdir. Antrenörlerimize Bursadaki semineri başardıkları Türkiye Atletizm Federasyonu tarafından bir yazıyla bildirilmiş ve tebrik edilmişlerdir.

Atletizm antrenörlerimiz 29 Ocak tarihinde Mersin İdman Yurdunun davetlisi olarak Türkiyeye gidecek olan Mağusa Türk Gücü kafilesi ile birlikte Mersin'e kadar gideceklerdir. Türk Gücü'nün antrenörü olan Adil Alkanla birlikte Mersinde yapılacak maçı izledikten sonra İzmire geçeceklerdir.

Temmuz ayı içerisinde Bursada açılan Atletizm Antrenörleri Seminerinde başarı sağlayan ve Türkiye Atletizm Federasyonu tarafından tebrik edilen üç atletizm antrenörümüz Sözay Alkan, Adil Alkan ve Hüseyin Yusuf, 1 Şubat tarihinde İzmirde açılacak Atletizm Antrenörleri İhtisas Seminerine katılmak üzere Türkiye Atletizm Federasyonu tarafından davet edilmişler ve

Yukarıdaki resim : 18 Ocak 1972 – Bozkurt Gazetesi

Namık Kemal Lisesi'nin başarılı beden eğitimi öğretmenleri Adil Alkan ve Sözay Alkan Mağusa Türk Gücü kafilesi ile birlikte Adana'ya gitmişlerdi. Aynı zamanda Mağusa Türk Gücü antrenörü de olan Adil Alkan Mağusa Türk Gücü'nün Mersin İdman Yurdu ile oynayacağı maçta takımın başında bulunacak ve maçtan sonra eşi Sözay Alkan'la birlikte İzmir'e geçip atletizm ihtisas seminerine katılacakları haberi Bozkurt Gazetesi'nde yayınlanmıştı.



ATLETİZM FEDERASYONU YÖNETİM KURULU

2. TOPLANTISINI YAPTI

Bursada açılacak kursa gönderilecek Antrenörlerin isimleri açıklandı

LEFKOŞA - (ÖZEL)

Geçtiğimiz hafta içerisinde Atletizm Federasyonu eski başkanı Turhan Oztürk ve yardımcılarının istifa etmeleri üzerine Cuma günü vazife başına getirilen Atletizm Federasyonu Yönetim Kurulu, ikinci toplantısını dün öğleden sonra Başkan Ayer Kâşif'in yönetiminde yapılmıştır. Toplantıda Temmuz ayının ilk haftasında Bursada Türkiye Atletizm Federasyonu tarafından açılacak kursa iştirak edecek atletizm antrenörlerinin isimleri tesbit edilmiş, 25 Haziran Pazar günü Mağusa Canbolat Stadında yapılacak Nahil Moran Kıbrıs Ferdi Atlezasyonu ile ilgili çalışmalar yapılmıştır.

Atletizm Federasyonundan verilen bilgilere göre Bursada açılacak kursa iştirak etmek üzere müracaatta bulunan 25 kişi arasından 5 kişi seçilmiş, spor öğretmenlerimizden Dinçer Raif, Raif Muştafa, Altan Beyzade ve Mahir Cemil ile birlikte Sevki Fellahoğlu'nun kursa iştirak etmesine karar verilmiştir. Bu antrenörlerimiz muhtemelen 3 Temmuz'da Türkiyeye hareket edecekler ve kursun açılacağı Bursa şehrine gideceklerdir.

Verilen bir diğer bilgiye göre de Nahil Moran Kıbrıs Fer- hakemlik yapacak atletizm hakemlerinin listesi tesbit edilmiştir. Yarışlara iştirak edecek atletlerin lisanslıye olmaları daha önce şart koşulmuşsa da bu toplantıda alınan bir kararla son defaya mahsus olmak üzere lisans çıkarmamış olan veya çeşitli sebeplerle lisans çıkarma imkânını elde edemeyen atletlerimiz de bu yarışmalara iştirak edebileceklerdir. Ancak bu atletlerimizin yarışmalara iştirak edebilmeleri için doktor raporu ibraz etmeleri gerekir. Daha sonraki yarışmalarda hersey tamamen kontrol altına alınacak ve lisanslıye olmamış atletler yarışmalara

Yukarıdaki resim : 20 Haziran 1972 – Bozkurt Gazetesi

Haberde, Kıbrıs Türk Atletizm Federasyonu tarafından Bursa'da düzenlenecek olan Atletizm Antrenörlüğü Kursu'na katılacak olan antrenörlerin belirlendiği yazılmıştı. Kursa katılacak olan antrenörler arasında Namık Kemal Lisesi'nin başarılı Beden Eğitimi Öğretmeni Dinçer Raif ile daha sonra Namık Kemal Lisesi'nde görev yaparak birçok başarılara imza atan Beden Eğitimi Öğretmeni Mahir Cemil (Çalay) da bulunuyordu.



5 HAZİRAN 1972 – BOZKURT GAZETESİ

4 Haziran 1972 Pazar günü okulda Mezunlar Günü düzenlenmiş ve bazı etkinlikler gerçekleştirilmişti. Bu bağlamda, Namık Kemal Lisesi Mezunları ile Namık Kemal Lisesi öğrencileri bir voleybol maçı yapmışlardı. 2 set üzerinden oynanan maç 1 – 1 sonuçlanmıştı.

Resimde mezunlarla öğrenciler maçtan önce birlikte görülüyor.

Resimdekiler: Arka sıra (*soldan sağa*): Rahmetli Aysın Mear, Cemal Şevki (Kozansoy), Mehmet Denizer, Ahmet Mustafa (Özkayalar), (*bayan ve kızın kim olduğu belirlenemedi*) Rahmetli Kutlay Mustafa (Ataoğlu), Rahmetli Hasan Keskin, İlker Halil (Erdenizci), Rifat Cemal (İbrahimoğulları).

Ön sıra (*soldan sağa*): Hüseyin Galliga (Alder), Salih Mustafa (Özkayalar), Rahmetli Osman Asilkan (Maraşlı), Server Necati (Erozan), Halil Ali (Oraloğlu)

Namık Kemal Lisesi
1972 - 1973



Namık Kemal Lisesi

1972 – 1973 ÖĞRETİM YILI

Müdür: Mustafa Adaoğlu

Beden Eğitimi Öğretmenleri: Adil Alkan, Dinçer Raif, Sözay Alkan

Okul Kaptanları: Özkan Kasım (Korun), Mualla Ali (Pekri Dervişoğlu)

BAŞARI TABLOSU

- Lise Erkek Atletizm Takımı Kıbrıs Şampiyonu
  (5 Kıbrıs Birincisi, 6 Kıbrıs İkincisi, 2 Kıbrıs Üçüncüsü)
  (Eskişehir'de 3 Türkiye İkinciliği, 3 Kıbrıs Rekoru,
  1 Kıbrıs Rekoru Egalesi, 2 Türkiye Üçüncülüğü)
- Lise Kız Atletizm Takımı Kıbrıs Şampiyonu
  (3 Kıbrıs Rekoru, 4 Kıbrıs Birincisi, 5 Kıbrıs İkincisi, 2 Kıbrıs Üçüncüsü)
- Lise Kız Basketbol Takımı Kıbrıs Şampiyonu
- Ortaokul Erkek Voleybol Takımı Kıbrıs Şampiyonu
- Lise Kız Voleybol Takımı Kıbrıs İkincisi
- Lise Erkek Voleybol Takımı Kıbrıs İkincisi
- Lise Erkek Futbol Takımı Kıbrıs İkincisi
- Lise Erkek Basketbol Takımı Kıbrıs Yarı Finalisti
- Ortaokul Kız Voleybol Takımı Kıbrıs Yarı Finalisti

Okul Takımlarında Yer Alan Bayan Sporcular

(*isme göre alfabetik sırayla*)

- Afet Mehmet (Özcafer)
- Alev Kasım (Köse)
- Aycan Kemal (Öksüz Kazek)
- Ayşe Ayhan (Oraloğlu)
- Ayşe Fikret (Askeroğlu)
- Ayşe Tevfik (Atun)
- Emel Ahmet (Tosun Kaya)
- Emine Mustafa (Blâdanlı)
- Engin Münür (Özbilgen)
- Fezile Seyit (Deniz)
- Filiz Ali (Eyüpoğlu Erozan)
- Gülây Halil (Çağlar)
- Gülây İsa
- Hacer Sadık (Madi Cevdet)
- Havva Hüseyin (Kansu Şenol)
- İncilây Mehmet (Gürakar)
- Melek Muhiddin (İnce Bilgehan)
- Meral Hüseyin (Fenercioğlu)
- Muallâ Adalıer (Ozankaya)
- Nalân Hasan (Atılgan)
- Nefis Ahmet (Tosun Türkdoğan)
- Özgül Mustafa (Özbuluter)
- Semra Ali (Som)
- Serap Mehmet (Hüdaverdioğlu Erkaya)
- Sevinç Mevlit (Yenal)
- Sözen Hasan (Demirci)
- Şaziye Nahit (Çelikeri)
- Tezel İsmet (Kurtoğlu Hasan)
- Zülfiye Kâzım (Kutgün)



Okul Takımlarında Yer Alan Erkek Sporcular

(*isme göre alfabetik sırayla*)

- Ahmet Ali *(Merhum)*
- Ahmet Öztürk
- Ali Kemal (Güzler)
- Ayhan Mustafa (Körükcü)
- Doğan Celal
- Emir Hüseyin (Emirzadeoğluları)
- Engin Sedat (Tözün)
- Erdinç Münür (Özbilgen)
- Eren Ali (Topcu)
- Erkan Salih (Hekimoğlu) *(Merhum)*
- Ersan Hasan (Korudağ)
- Halil Ali (Oraloğlu)
- Hasan Asım (Gündoğdu)
- Hasan Lâma *(Merhum)*
- Hasan Yılmaz (Kılınçlı)
- İbrahim Ata Hasan (Batuar)
- İlker Arif (Canbulat)
- İlter Nevzat (Erk)
- Kemal Kasım (Mındıkoğlu)
- Kutlu Ali (Eyüpoğlu)
- Mehmet Celal (Özatilâ)
- Mehmet İlker (Özgü)
- Mehmet Zeki Avcı
- Mete Denizer
- Mustafa Mehmet (Altıngüneş)
- Nazım Abdullah
- Nidai Mustafa (Şemi)
- Osman Halil (Acaroğlu)
- Osman Salâhi (Eryıldız)
- Öner Kemal (Erüreten) *(Merhum)*
- Özer Mustafa (Özbuluter) *(Merhum)*
- Salih Hüseyin (Kafa)
- Salim Mehmet (Halkın)
- Savaş Ali (Eşrefoğlu)
- Savaş Mustafa
- Selçuk Hüseyin (Gencel)
- Süleyman Kâmil (Kanatlı)
- Tekin Mürsel
- Turgay Hasan (Balık)
- Turgay Katırcıoğlu
- Türkây Mustafa (Muratoğluları)
- Ufuk Şevki (Gençalp)
- Yaşar Behiç (Eraltay)
- Zeki Cevdet (Çağlar)
- Ziya Ali (Öznergiz)

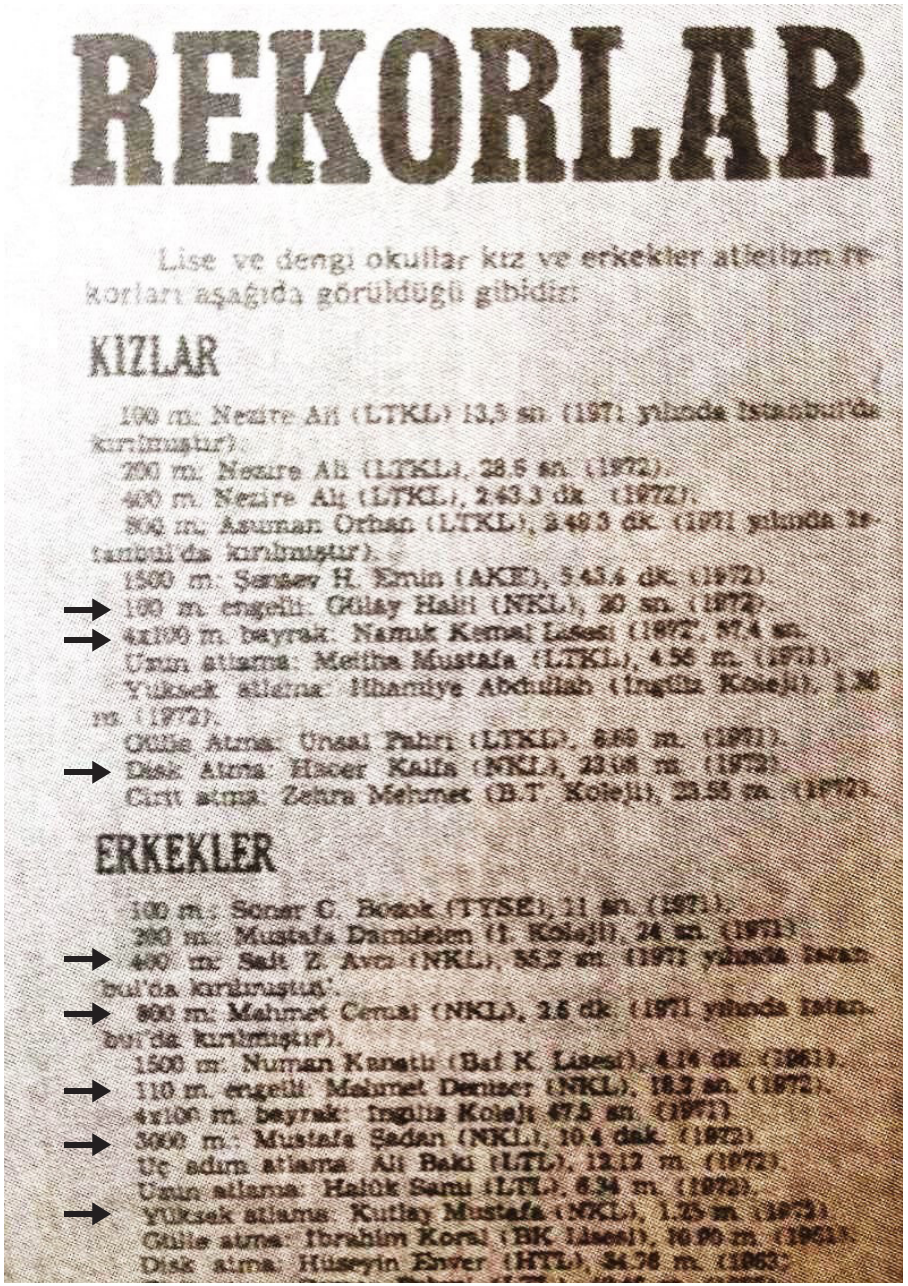

REKORLAR

Lise ve dengi okullar kız ve erkekler atletizm re-
korları aşağıda görüldüğü gibidir:

KIZLAR

100 m. Nezire Ali (LTKL) 13,5 sn. (197[illegible] yılında İstanbul'da kırılmıştır).
200 m. Nezire Ali (LTKL), 28.5 sn. (1972).
400 m. Nezire Ali (LTKL), 2.43.3 dk. (1972).
800 m. Asuman Orhan (LTKL), 3.49.3 dk. (1971 yılında İstanbul'da kırılmıştır).
1500 m. Şensev H. Emin (AKE), 5.43.4 dk. (1972).
100 m. engelli: Gülay Halil (NKL), 20 sn. (1972).
4x100 m. bayrak: Namık Kemal Lisesi (1972', 57.4 sn.
Uzun atlama: Metiha Mustafa (LTKL), 4.56 m. (1971).
Yüksek atlama: Hhamiye Abdullah (İngiliz Koleji), 1.36 m. (1972).
Gülle Atma: Ünsal Fahri (LTKL), 8.69 m. (1971).
Disk Atma: Hacer Kalfa (NKL), 23.08 m. (1972).
Cirit atma: Zehra Mehmet (B.T. Koleji), 23.55 m. (1972).

ERKEKLER

100 m.: Soner C. Bozok (TTSE), 11 sn. (197[illegible]).
200 m.: Mustafa Darıdelen (1. Koleji), 24 sn. (1971).
400 m: Sait Z. Avcı (NKL), 55.2 sn. (1971 yılında İstanbul'da kırılmıştır).
800 m. Mehmet Cemal (NKL), 2.6 dk. (1971 yılında İstanbul'da kırılmıştır).
1500 m. Numan Kenatlı (Bal K. Lisesi), 4.14 dk. (1961).
110 m. engelli: Mehmet Demirer (NKL), 18.2 sn. (1972).
4x100 m. bayrak: İngiliz Koleji 47.5 sn. (1971)
3000 m.: Mustafa Sadan (NKL), 10.4 dak. (1972)
Üç adım atlama: Ali Baki (LTL), 12.12 m. (1972).
Uzun atlama: Haluk Samı (LTL), 6.34 m. (1972).
Yüksek atlama: Kutlay Mustafa (NKL), 1.25 m. (1972)
Gülle atma: İbrahim Koral (BK Lisesi), 10.90 m. (1961).
Disk atma: Hüseyin Enver (HTL), 34.76 m. (1962).

13 Nisan 1973 – Bozkurt Gazetesi

NAMIK KEMAL LİSESİ
LİSE ERKEK ATLETİZM TAKIMI
1972 – 1973 KIBRIS ŞAMPİYONU

Liselerarası Erkekler Atletizm Şampiyonası

Tarih: 18 Nisan 1973	**Yer:** Lefkoşa Taksim Stadı	
Namık Kemal Lisesi	8565 puan	Kıbrıs Şampiyonu
19 Mayıs Lisesi	8172 puan	Kıbrıs İkincisi
Yapı Sanat Enstitüsü *(Sedat Simavi Endüstri Meslek Lisesi)*	8004 puan	Kıbrıs Üçüncüsü

Şampiyon Lise Erkek Atletizm Takımı Kadrosu

(*isme göre alfabetik sırayla*):

- Halil Ali (Oraloğlu)
- Hasan Lâma *(Merhum)*
- İlker Arif (Canbulat)
- Mehmet Celal (Özatilâ)
- Osman Halil (Acaroğlu)
- Salih Hüseyin (Kafa)
- Selçuk Hüseyin (Gencel)
- Tekin Mürsel
- Yaşar Behiç (Eraltay)
- Zeki Cevdet (Çağlar)
- Ziya Ali (Öznergiz)

Beden Eğitimi Öğretmenleri:

- Adil Alkan
- Dinçer Raif
- Sözay Alkan

Şampiyon Lise Erkek Atletizm Takımı Bireysel Dereceleri

400 m	Mehmet Celal (Özatilâ)	Kıbrıs Birincisi (53.6 sn)
800 m	Mehmet Celal (Özatilâ)	Kıbrıs Birincisi (2.06.8 dk)
1500 m	Mehmet Celal (Özatilâ)	Kıbrıs Birincisi (4.28.9 dk)
Uzun Atlama	Osman Halil (Acaroğlu)	Kıbrıs Birincisi (6.10 m)
Cirit Atma	Halil Ali (Oraloğlu)	Kıbrıs Birincisi (42.11 m)
100 m	Zeki Cevdet (Çağlar)	Kıbrıs İkincisi (11.4 sn)
200 m	Tekin Mürsel	Kıbrıs İkincisi (24.7 sn)
Yüksek Atlama	Zeki Cevdet (Çağlar)	Kıbrıs İkincisi (1.65 m)
Disk Atma	Salih Hüseyin (Kafa)	Kıbrıs İkincisi (28.89 m)
4 x 100 m Bayrak Yarışı	Selçuk Hüseyin (Gencel) Rahmetli Hasan Lâma - Tekin Mürsel Zeki Cevdet (Çağlar)	Kıbrıs İkincisi (46.8 sn)
Üç Adım Atlama	Ziya Ali (Öznergiz)	Kıbrıs İkincisi (12.11 m)
110 m Engelli	Tekin Mürsel	Kıbrıs Üçüncüsü (19.01 sn)
Gülle Atma	Salih Hüseyin (Kafa)	Kıbrıs Üçüncüsü (9.67 m)



NAMIK KEMAL LİSESİ, LİSE ERKEK ATLETİZM TAKIMI 1972 – 1973 KIBRIS ŞAMPİYONU

Arka sıra (*soldan sağa*): Dinçer Raif (Beden Eğitimi Öğretmeni), Süleyman Kaptan, Sözay Alkan (Beden Eğitimi Öğretmeni), İlker Arif (Canbulat), Zeki Cevdet (Çağlar), Halil Ali (Oraloğlu), Ziya Ali (Öznergiz), Salih Hüseyin (Kafa), Mustafa Adaoğlu (Müdür), Adil Alkan (Beden Eğitimi Öğretmeni).
Ön sıra (*soldan sağa*): Osman Halil (Acaroğlu), Mehmet Celal (Özatilâ), Tekin Mürsel, Yaşar Behiç (Eraltay), Rahmetli Hasan Lâma.
Resimde olmayan: Selçuk Hüseyin (Gencel)



Soldaki resim:
1972 – 1973 Okul Yıllığı'nın kapağında Şampiyon Namık Kemal Lisesi Lise Erkek Atletizm Takımı yer almıştı.

Soldan itibaren yukarıdan aşağıya ve sağdan aşağıdan yukarıya doğru: Zeki Cevdet (Çağlar), Salih Hüseyin (Kafa), Yaşar Behiç (Eraltay), Selçuk Hüseyin (Gencel), Halil Ali (Oraloğlu), Osman Halil (Acaroğlu), Tekin Mürsel, Rahmetli Hasan Lâma, İlker Arif (Canbulat), Ziya Ali (Öznergiz), Mehmet Celal (Özatilâ)

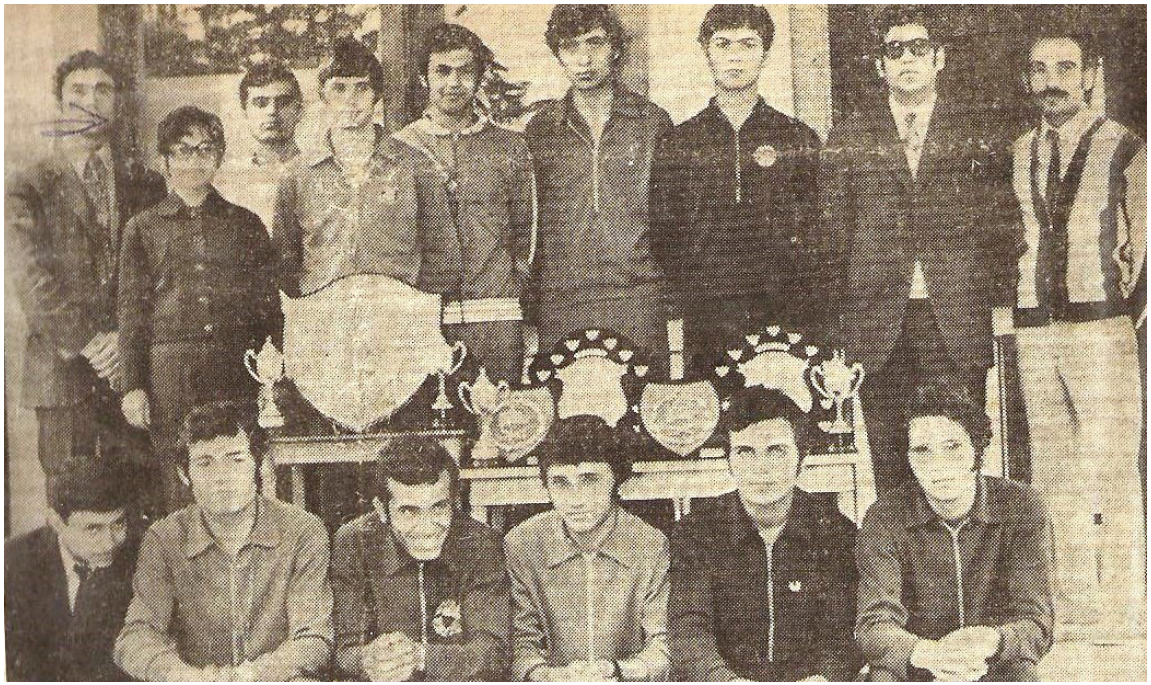

Yukarıdaki resim:
1972 – 1973 Kıbrıs Şampiyonu Lise Erkek Atletizm Takımı ...

Arka sıra (*soldan sağa*): Dinçer Raif (BE Öğretmeni), Sözay Alkan (BE Öğretmeni), İlker Arif (Canbulat), Zeki Cevdet (Çağlar), Halil Ali (Oraloğlu), Ziya Ali (Öznergiz), Salih Hüseyin (Kafa), Mustafa Adaoğlu (Müdür), Adil Alkan (BE Öğretmeni)
Ön sıra (*soldan sağa*): Süleyman Kaptan, Osman Halil (Acaroğlu), Mehmet Celal (Özatilâ), Tekin Mürsel, Yaşar Behiç (Eraltay), Rahmetli Hasan Lâma.
Resimde olmayan: Selçuk Hüseyin (Gencel)



Şampiyon Namık Kemal Lisesi'nin ikinci olan 4x100 m Bayrak Yarışı Takımı şampiyonluk kutlaması yemeğinde ...

(*Soldan sağa*): Rahmetli Hasan Lâma, Zeki Cevdet (Çağlar), Tekin Mürsel, Selçuk Hüseyin (Gencel)



Namık Kemal Lisesi'nin başarılı atleti Mehmet Celal (Özatilâ) birinci olduğu 400 m yarışının çıkışında ...



Mehmet Celal (Özatilâ) 400 m yarışının ödül töreninde şeref kürsüsünde



Mehmet Celal (Özatilâ) 400 m yarışının ardından koşup, günün ikinci birinciliğini kazandığı 800 m yarışının finişinde ipi göğüslerken ...



Üç ayrı dalda birincilik kazanan N. Kemal Lisesi'nin gözde atleti Mehmet Celâl şeref kürsüsünde

1500 m ödül töreni

NAMIK KEMAL LİSESİ
LİSE KIZ ATLETİZM TAKIMI
1972 – 1973 KIBRIS ŞAMPİYONU

Liselerarası Kızlar Atletizm Şampiyonası Takım Sıralaması

Tarih: 18 Nisan 1973	**Yer:** Lefkoşa Taksim Stadı	
Namık Kemal Lisesi	7156 puan	Kıbrıs Şampiyonu
19 Mayıs Lisesi	6498 puan	Kıbrıs İkincisi
Atatürk Kız Enstitüsü *(Atatürk Kız Meslek Lisesi)*	6153 puan	Kıbrıs Üçüncüsü

Şampiyon Lise Kız Atletizm Takımı Kadrosu

(*isme göre alfabetik sırayla*):

- Aycan Kemal (Öksüz Kazek)
- Gülây Halil (Çağlar)
- Hacer Sadık (Madi Cevdet)
- Muallâ Adalıer (Ozankaya)
- Sözen Hasan (Demirci)
- Şaziye Nahit (Çelikeri)
- Zülfiye Kâzım (Kutgün)

Beden Eğitimi Öğretmenleri:
- Adil Alkan
- Dinçer Raif
- Sözay Alkan

Şampiyon Lise Kız Atletizm Takımı Bireysel Dereceleri

400 m	Aycan Kemal (Öksüz Kazek)	Kıbrıs Birincisi, Kıbrıs Rekoru (1.09.1 dk)
Disk Atma	Şaziye Nahit (Çelikeri)	Kıbrıs Birincisi, Kıbrıs Rekoru (25.32 m)
4 x 100 m Bayrak Yarışı	Gülây Halil (Çağlar) - Şaziye Nahit (Çelikeri) - Zülfiye Kâzım (Kutgün) - Aycan Kemal (Öksüz Kazek)	Kıbrıs Birincisi, Kıbrıs Rekoru (57.00 sn)
800 m	Zülfiye Kâzım (Kutgün)	Kıbrıs Birincisi (2.37.3 dk)
200 m	Aycan Kemal (Öksüz Kazek)	Kıbrıs İkincisi (29.9 sn)
1500 m	Zülfiye Kâzım (Kutgün)	Kıbrıs İkincisi (5.30.3 dk)
Uzun Atlama	Hacer Sadık (Madi Cevdet)	Kıbrıs İkincisi (4.19 m)
Yüksek Atlama	Sözen Hasan (Demirci)	Kıbrıs İkincisi (1.25 m)
Cirit Atma	Muallâ Adalıer (Ozankaya)	Kıbrıs İkincisi (24.55 m)
100 m	Gülây Halil (Çağlar)	Kıbrıs Üçüncüsü (13.9 sn)
Gülle Atma	Şaziye Nahit (Çelikeri)	Kıbrıs Üçüncüsü (8.26 m)



NAMIK KEMAL LİSESİ, LİSE KIZ ATLETİZM TAKIMI 1972 – 1973 KIBRIS ŞAMPİYONU

Arka sıra (*soldan sağa*): Adil Alkan (Beden Eğitimi Öğretmeni), Sözay Alkan (Beden Eğitimi Öğretmeni), Mağusa Sancaktarı Rahmetli Kemal Servet (Albay Servet Mörek), Mustafa Adaoğlu (Müdür), Dinçer Raif (Beden Eğitimi Öğretmeni), Zülfiye Kâzım (Kutgün), Muallâ Adalıer (Ozankaya), Gülây Halil (Çağlar).

Ön sıra (*soldan sağa*): Aycan Kemal (Öksüz Kazek), Hacer Sadık (Madi Cevdet), Sözen Hasan (Demirci), Şaziye Nahit (Çelikeri).

(Resim Mağusa Sancaktarı Rahmetli Kemal Servet'e (Albay Servet Mörek) yapılan ziyarette çekilmiştir.)

Sağ yandaki resim:

Şampiyon Namık Kemal Lisesi'nin başarılı atletleri …

(*Soldan sağa*): 400 m ve 4x100 m Bayrak Yarışı Rekortmeni, 200 m İkincisi Aycan Kemal (Öksüz Kazek), Uzun Atlama İkincisi Hacer Sadık (Madi Cevdet), Yüksek Atlama İkincisi Sözen Hasan (Demirci), Disk Atma ve 4x100 m Bayrak Koşusu Rekortmeni ve Gülle Atma Üçüncüsü Şaziye Nahit (Çelikeri)





Sol yandaki resim:

Eğitim İşleri Üyesi Avukat Orhan Zihni (Bilgehan) Liselerarası Atletizm Yarışmaları'nda şampiyon olan Namık Kemal Lisesi Kız Atletizm Takımı kaptanı Zülfiye Kâzım (Kutgün)'e Maarif Şildi'ni verirken …

Resimdeki diğer kişi Beden Eğitimi Öğretmeni Adil Alkan.



Yukarıdaki resim:

Yüksek atlamada 1.25 m atlayarak Kıbrıs İkincisi olan Namık Kemal Lisesi'nin başarılı atleti Sözen Hasan (Demirci) (*sol baştaki*) Ödül Töreni'nde Şeref Kürsüsü'nde …



Yandaki resim:

Disk Atma Rekortmeni, 4x100 m Bayrak Koşusu Rekortmeni ve Gülle Atma Üçüncüsü Namık Kemal Lisesi'nin başarılı atleti Şaziye Nahit (Çelikeri), rekor kırdığı Disk Atma yarışması sonrasında Ödül Töreni'nde Şeref Kürsüsü'nde …



Maarif Şildi Atletizm Şampiyonasında

geçen yıl büyük başarı elde eden

Namık Kemal Lisesi'ni sakatlıklar düşündürüyor

BOYSAN HASAN

Maarif Şildi Atletizm Şampiyonası'nda geçen yıl büyük başarı elde eden ve şampiyonluğu kazanan Namık Kemal Lisesi'ni bu yıl en iyi atletlerinin sakatlıkları ve en başarılı atletlerinin geçen yıl mezun olarak okuldan ayrılmaları düşündürmektedir.

15 Nisan'da Lefkoşa'da yapılacak Lise ve Dengi Okullar Maarif Şildi Atletizm Yarışmaları için hazırlıklarını sürdürmekte olan Namık Kemal Lisesi henüz eksikliklerini gideremiştir. 800 ve 1500 metrenin en başarılı atleti olan Mehmet Celâl'in sakatlığı birçok doktora gösterilmesine rağmen giderilememiş, doktorlar Mehmet Celâl'a istirahat etmesini

ve 1500 metrede koşacaktır.

Namık Kemal Lisesi spor öğretmenlerinin verdiği bilgiye göre Mehmet Celâl yarışmalara katılmayacak olursa yerine Yaşar Behiç koşacaktır. Namık Kemal Lisesi'nin 100 ve 200 metre sürat koşucusu Zeki Cevdet de halen sakat olup ayağındaki sakatlığın tedavisine çalışmaktadır.

Namık Kemal Lisesi Müdürü Mustafa Adaoğlu gazetemize verdiği bir demeçte, "Orta dereceli okullar arasında yapılan atletizm müsabakalarında üç yıldır büyük başarı elde etmekteyiz. Ancak bu yıl çeşitli şanssızlıklarla karşı karşıya bulunuyoruz. Buna rağmen yine iyi bir derece elde etmeye çalışacağız" demiştir.

BOZKURT GAZETESİ
NİSAN 1973

Yukarıdaki resim:

Liselerarası Atletizm Şampiyonası öncesi 4 Nisan 1973 tarihli Bozkurt Gazetesi'nde Namık Kemal Lisesi'nin iki önemli atleti Mehmet Celal (Özatilâ) ile Zeki Cevdet (Çağlar)'ın sakatlıkları ile ilgili haber yer almıştı.



8. Maarif Şildi Atletizm Yarışmalarında iddialı olan

Geçen Yılın Şampiyonu N. K. Lisesi hazırlıklarını sessizce tamamladı

BOYSAN HASAN

8 Maarif Şildi Atletizm Şampiyonası'nda geçen yıl şampiyon olan Namık Kemal Lisesi hazırlıklarını kendi spor sahasında sessizce tamamlamıştır. Cumartesi günü Lefkoşa'ya gelen ve şampiyonanın yapılacağı Taksim Stadı'nda da hafif bir antrenman yapan Namık Kemal Lisesi atletleri Şampiyona'da bu yıl da iddialı olduklarını ve şampiyon olup şilde isimlerini yazdıracaklarını söylemektedirler.

MEHMET CELÂL KOŞACAK

Bir süreden beri sakat olan ve tedavisi için büyük çaba harcanan Mehmet Celâl'in sakatlığı verilen haberlere göre giderilmiş, doktorlar koşmasına izin vermişler dir. Bir süreden beri koşularda iştirak edemeyen Mehmet Celâl yarın yapılacak yarışlarda çok iddialı olduğunu belirterek şöyle konuş-

muştur:

"Kendimde büyük bir moral üstünlüğü hissediyorum. Girceğim yarışların tümünde de bütün gücümle birincilik için yarışarak herbirine ulaşacağım."

KIZ LİSESİ İLE 19 MAYIS LİSESİ RAKİPLERİ

Namık Kemal Lisesi atletleri kendilerine rakip olarak kızlarda Lefkoşa Türk Kız Lisesi'ni ve erkeklerde 19 Mayıs Lisesini görmektedirler. Verilen haberlere göre Namık Kemal Lisesi atletleri yapılan testlerde çok iyi dereceler elde etmişlerdir. Ancak bu dereceler gizli tutulmaktadır. Şampiyonluğa tüyük ölçüde tesir eden 4x100 metre bayrak koşusunda Namık Kemal Lisesi kız atletlerinin derecesinin rekorun üzerinde olduğu ve Züliye Kâzım'dan 800 ve 1500 metrelerde rekor beklendiği söylenmektedir.

Doktor raporu alan ve 8. Maarif Şildi Atletizm Şampiyonası'nda yarışabilecek olan Namık Kemal Lisesi atlet Mehmet Celâl görülüyor.

Yukarıdaki resim:

Liselerarası Atletizm Yarışmaları öncesinde, 17 Nisan 1973 tarihli Bozkurt Gazetesi'nin spor sayfasında yer alan haber.

Haberde, geçen yılın şampiyonu Namık Kemal Lisesi'nin hazırlıklarını tamamladığı, sakatlığı bulunan Mehmet Celal (Özatilâ)'nın uygulanan yoğun tedavi sonucu sakatlığının geçtiği ve yarışacağından bahsedilmişti.



BOZKURT GAZETESİ - 19 Nisan 1973

Bir Maarif Şildi Atletizm Şampiyonası daha Namık Kemal Lisesinin çifte şampiyonluğu ile sonuçlandı

Resimlerde Gülle atma kolunda dereceye giren atletler (soldaki, 400, 800 ve 1500 metre erkeklerde birinci olan Mehmet Celal (NKL) 400 m. finişinde göğüslemektedirler.
(Resimler: MEHMET ALİ ACAR — BOYSAN HASAN)

3 adım erkeklerde 12.50 metre ile yeni bir Kâmil rekoru kıran Ari Politi müsabaka esnasında görülüyor.

Resimlerde 100 metre koşusunda 13.4 sn. ile yeni bir Kâmil Rekoru tesis eden Suzan Mustafa ve diğer dereceye giren atletler genel kürsüsünde (solda) ve 800 m. koşusunda birincilik Zülfiye Kâzım finişte görülüyor.

Kızlarda 8, Erkeklerde 3 Yeni Rekor Kırıldı

Lise ve Dengi Okullararası 8. Maarif Şildi Atletizm Şampiyonası dün Lefkoşa'da Taksim Stadında [illegible] Namık Kemal Lisesi er

MEHMET ALİ ACAR

19 NİSAN 1973 – BOZKURT GAZETESİ

Soldan birinci resimde Gülle Atma Üçüncüsü Şaziye Nahit (Çelikeri) (NKL) ödül töreninde şeref kürsüsünde, soldan ikinci resim 400 m birincisi Mehmet Celal (Özatilâ) (NKL) yarışma finişinde ipi göğüslerken, soldan dördüncü resimde 100 m üçüncüsü Gülây Halil (Çağlar) NKL şeref kürsüsünde ve soldan beşinci resimde de 800 m birincisi Zülfiye Kâzım'ın (Kutgün) (NKL) yarışma finişinde ipi göğüslerken olan resimleri yer almıştı …


Bozkurt
günlük tarafsız siyasi gazete

20 Nisan 1973 – Bozkurt Gazetesi


Maarif Şildi Atletizm Şampiyonası'nda 1. olan Namık Kemal Lisesi erkek atletleri okul Müdürü Mustafa Adaoğlu, spor öğretmenleri Bozey Alkan, Adil Alkan ve Dinçer Raif ile birarada görü-lüyor. (Resimler: BOYSAN HASAN)


Maarif Şildi Atletizm Şampiyonası'nda 1. olan Namık Kemal Lisesi kız atletleri okul müdürü Mustafa Adaoğlu ve spor öğretmenleri ile birarada görülüyor.

Dün Namık Kemal'de çifte bayram vardı

BOYSAN HASAN

Geçen gün yapılan yarışmalarda Lise erkekler ve Lise kızlarda şampiyon olarak 5 şild alan ve Maarif Şildini 4'nci kez ismini yaşdırarak buna sbebiyen yarında tutmaya hak kazanan Mağusa Namık Kemal Lisesinde dün çifte bayram vardı. Namık Kemal Lisesinde bir taraftan atletizm şampiyonası, bir taraftan da Çağrışımlar Milâk Topluluğunun Adana'da elde ettiği başarı kutlanıyordu.

TÖREN

Saatin sabah 09.00'da okulun ön bahçesinde toplanan öğrencilere okula büyük onur kazandıran arkadaşlarına tebrikte bulunmuşlardır. Öğrencilere hitaben bir konuşma yapan Okul Müdürü Mustafa Adaoğlu, bu yıl Namık Kemal Lisesi olarak elde edilen başarıların küçümsenemeyecek seviyeni anlatmış ve bu başarıların devamını istemiştir. Spor öğretmeni Adil Alkan ise atletizm takımı elemanlarını teker teker sürüp ve çağırarak kutlamıştır. Daha sonra atletler, kazandıkları şild ve kupaları mutafa Adaoğlu'na teslim etmişlerdir. Törende son olarak Çağrışımlar Topluluğu arkadaşlarına kısa bir konuşma yapmışlardır.

İSMET KUTAN KUTLA

Diğer taraftan Çağrışımlar Rehabilitasyon ve Sosyal Yardım Üyesi İsmet Kutan, Milâk Topluluğunun elde ettiği olağanüstü başarının büyük başarısının bir telgraf ve değerli bir kupa ile kutlanmıştır. İsmet Kutan gönderdiği telgrafta büyük kupa, öğrencilerin yüksek seviyeli çalışmalarına ve

Sol yandaki resimler:

Lefkoşa'da Taksim Stadı'nda düzenlenen Liselerarası Atletizm Yarışmaları'nda Namık Kemal Lisesi'nin hem lise kızlarda, hem de lise erkeklerde şampiyon olmaları sonrasında okulda yapılan kutlamalar 20 Nisan 1973 tarihli Bozkurt Gazetesi'nin ön sayfasında yer almıştı. Gazete, haberi 'Namık Kemal'de Çifte Bayram' başlığı ile okuyucularına duyurmuş, hem lise kız hem de lise erkek atletizm takımların Beden Eğitimi öğretmenleriyle birlikte çektirmiş oldukları resimleri yayınlamıştı.

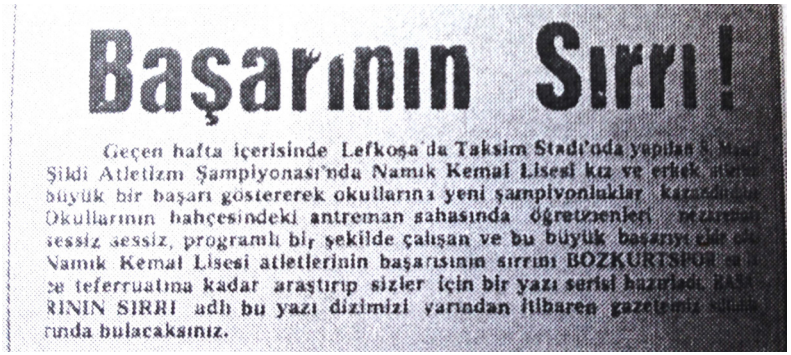
Başarının Sırrı!

Geçen hafta içerisinde Lefkoşa'da Taksim Stadi'nda yapılan [illegible] Şildi Atletizm Şampiyonası'nda Namık Kemal Lisesi kız ve erkek [illegible] büyük bir başarı göstererek okullarına yeni şampiyonluklar kazandırdılar. Okullarının bahçesindeki antreman sahasında öğretmenleri [illegible] sessiz sessiz, programlı bir şekilde çalışan ve bu büyük başarıyı elde [illegible] Namık Kemal Lisesi atletlerinin başarısının sırrını BOZKURTSPOR [illegible] şe teferruatına kadar araştırıp sizler için bir yazı serisi hazırlecek. BAŞARININ SIRRI adlı bu yazı dizimizi yarından itibaren gazetemiz [illegible] runda bulacaksınız.

Yukarıdaki resim:

25 Nisan 1973 tarihli Bozkurt Gazetesi'nde liselerarası atletizm yarışmalarında hem kızlarda hem de erkeklerde şampiyon olarak Mağusa'ya büyük sevinç yaşatan Namık Kemal Lisesi ile ilgili 'Başarının Sırrı' temasıyla bir yazı dizisi yayınlanacağı duyurulmuştu.

Aşağıdaki resim:

26 Nisan 1973 tarihli Bozkurt Gazetesi ...

Gazete yazı dizisinde, NKL Lise Erkek Atletizm Takımı'nın dört yıl üst üste şampiyon olarak büyük bir başarıya imza attığı yazılmıştı.

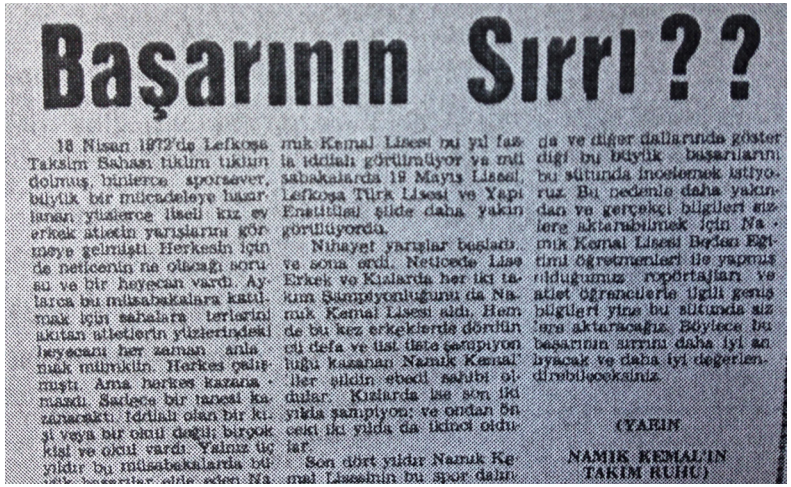
Başarının Sırrı??

18 Nisan 1972'de Lefkoşa Taksim Sahası tıklım tıklım dolmuş, binlerce sporsever, büyük bir müsabakaya hazırlanan yüzlerce liseli kız ve erkek atletin yarışlarını görmeye gelmişti. Herkesin için de neticenin ne olacağı soruşu ve bir heyecan vardı. Aylarca bu müsabakalara katılmak için sahalara terlerini akıtan atletlerin yüzlerindeki heyecanı her zaman anlamak mümkün. Herkes çalışmıştı. Ama herkes kazara mazdı. Sadece bir takımı kazanacaktı. İdrâkli olan bir kişi veya bir okul değil; birçok kişi ve okul vardı. Yalnız üç yıldır bu müsabakalarda büyük [illegible] elde eden Namık Kemal Lisesi bu yıl fazla iddialı görülmüyor ve müsabakalarda 19 Mayıs Lisesi, Lefkoşa Türk Lisesi ve Yapı Enstitüsü şilde daha yakın görülüyordu.

Nihayet yarışlar başladı ve sona erdi. Neticede Lise Erkek ve Kızlarda her iki takım Şampiyonluğunu da Namık Kemal Lisesi aldı. Hem de bu kez erkeklerde dörtüncü defa ve üst üste şampiyonluğu kazanan Namık Kemal'liler şildin etedi sahibi oldular. Kızlarda ise son iki yılda şampiyon ve ondan önceki iki yılda da ikinci olmuşlar.

Son dört yıldır Namık Kemal Lisesinin bu spor dalında ve diğer dallarında gösterdiği bu büyük başarılarını bu sütunda incelemek istiyoruz. Bu nedenle daha yakından ve gerçekçi bilgileri sizlere aktarabilmek için Namık Kemal Lisesi Beden Eğitimi öğretmenleri ile yapmış olduğumuz röportajları ve atlet öğrencilerle ilgili geniş bilgileri yine bu sütunda sizlere aktaracağız. Böylece bu başarının sırrını daha iyi anlayacak ve daha iyi değerlendirebileceksiniz.

(YARIN

NAMIK KEMAL'IN TAKIM RUHU)



Başarının Sırrı ?

Namık Kemal'in Takım Ruhu

Namık Kemal Lisesi spor - ları arasında dikkatimizi ten en önemli meziyetler- n birisi de birbirlerine bağ ğın ön plânda olduğu ve n yarış gününe kadar bir k atletin ne koşacağını ve ngi branşta yarışacağını memesiyle birlikte hemen men herkesten aldığımız ce p "Hoca ne söylerse onu parım. Branş işi onların leceği iştir" sözü idi. Bu - n üzerine ayni konuyla il- gili olarak Beden Eğitimi Öğ- retmeni Adil Alkan'a şu soru yu sorduk "Atletizm takımı - nız hakkında gazetemize söy liyeceğiniz bir şey var mı?"

"Atletizm takımlarımızda fedakârlık, cesaret ve bağlılığın yanı sıra azimli bir çalışma vardı. Başarıları kendileri için değil okulları için- di. Bir zincir halkaları gibi birbirine bağlı olduklarından bu kadar kuvvetli oldular. Takımları için çok büyük fedakârlıklara katlandılar. Bunlardan bir kaç tanesini burada anlatmayı faydalı buluyorum: 100 metre ikincisi olan Zeki Cevdet; 200 m. yi her zaman rekorun altında koştuğu halde (kendisi de bunu biliyor), yüksek atlamıştır. Ki bu branşta kendisinin derecelemede birinci olması birkaç kez oldu. Diğer taraftan engelli koşularda kız ve erkek atletlerimiz Gülay Hasil ve Tekin Mürsel engellere takılmışlar, dengelerini kaybetmişler ve yarışı bitirmemiş, üstelik yere düş - tüğü halde Gülay kalkmış ve yarışını tamamlamıştır. Bu hareketini her zaman her atletin yapmasını arzu ederim. Ustelik 100 metre engelli rekoru da bu kızın elindedir. Yine 15 yaşındaki Salih Orta okullarda 50 metre disk 50 metre cirit ve 16 metre civarında gülle atarken bu çok değerli rekorlarını buraktı ve Lise bölümünde gülle disk atmıştır.

Bunları saymaktaki maksadım takımdaki ruhu anlatmaktır. İşte bu ruh içerisinde bir çok fedakârlıklarla selerde şampiyon olduk ve sildi devamlı olarak Namık Kemal Lisesinin malı yaptık."

Bu şekilde aldığımız cevaptan tatmin olmadık ve ikinci bir soruyu sormak istiyacını hissettik. "Peki bu fedakârlıklarla ve hareketinizle bir çok kupalar il rekorlar kaybedilmiş olmasına üzülmüyor mu?"

"1 Mayıs 1973'te Lefkoşa'da yapılacak Ferdi Kıbrıs Şampiyonası'nda aynı rekorlara ulaşacağımız için hiç bir şey farketmiyor. Zaten 1 Mayısta bütün atletleri rekorlar için ve mümkün olduğu kadar az branşta koyacağız. Mehmet Celâl de senede bir kırılmayan 1500 metre rekorunu kavuşur kanısındayım. Kısaca her şeyi takım şampiyonası için yaptık."

YARIN:
N. K. LİSESİ'NİN KABİLİYETLİ ERKEK ATLETLERİ

8. Maarif Şildi Atletizm Şampiyonasında 400 , 800 ve 1500 metre koşularda birinci olan Mehmet Celâl'in takım şampiyonluğunun kazanılmasına büyük katkısı oldu. 1 Mayıs'ta yapılacak yarışlarda Mehmet Celâlden 1500 metrede rekor bekleniyor. Resimde M. Celâl 1500 metre yarışını kazandıktan sonra diğer derece alan atletlerle şeref kürsüsünde görülüyor.

27 Nisan 1973 – Bozkurt Gazetesi

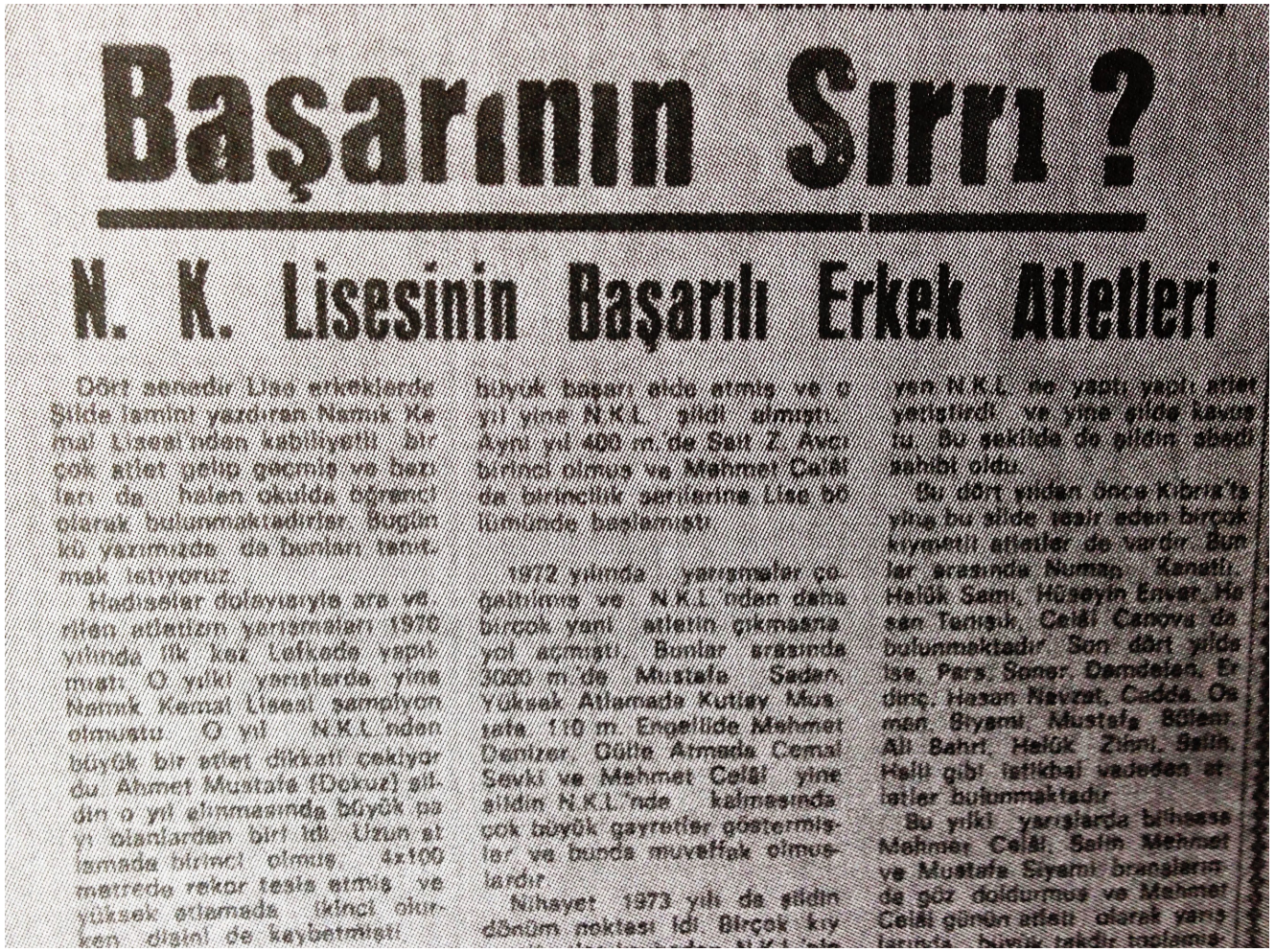

Başarının Sırrı ?

N. K. Lisesinin Başarılı Erkek Atletleri

Dört senedir Lise erkeklerde şilde temsil yeterken Namık Kemal Lisesi'nden kabiliyetli bir çok atlet geçip gitmiş ve bazıları da halen okulda öğrenci olarak bulunmaktadırlar. Bugün bu yazımızda da bunları tanıtmak istiyoruz.

Hadiseler dünyasıyla ara verilen atletizm yarışmaları 1970 yılında ilk kez Lefkoşa'da yapılmıştı. O yıkı yarışlarda yine Namık Kemal Lisesi şampiyon olmuştu. O yıl N.K.L'nden büyük bir atlet dikkati çekiyordu Ahmet Mustafa (Dokuz) sildin o yıl elimsinde büyük pay olanlardan biri idi. Uzun atlamada birinci olmuş, 4x100 metrede rekor tesis etmiş ve yüksek atlamada ikinci olurken dişini de kaybetmişti.

büyük başarı elde etmiş ve o yıl yine N.K.L. şildi almıştı. Ayni yıl 400 m. de Sait Z Avcı birinci olmuş ve Mehmet Celâl de birincilik şeref'erine Lise bölümünde başlamıştı.

1972 yılında yarışmalar çoğaltılmış ve N.K.L'nden daha birçok yeni atletin çıkmasına yol açmıştı. Bunlar arasında 3000 m'de Mustafa Şadan, Yüksek Atlamada Kutlay Mustafa 110 m. Engellide Mehmet Denizer, Gülle Atmada Cemal Sevki ve Mehmet Celâl yine sildin N.K.L'nde kalmasında çok büyük gayretler göstermişler ve bunda muvaffak olmuşlardır.

Nihayet 1973 yılı da şildin dönüm noktası idi. Birçok kıy

yen N.K.L. ne yapılı yapılı atlet yetiştirdi ve yine şilde kavuştu. Bu şekilde de şildin sâbit sahibi oldu.

Bu dört yıldan önce Kıbrıs'ta yine bu şilde temsil eden birçok kıymetli atletler de vardır. Bunlar arasında Numan Kanatlı, Halûk Sami, Hüseyin Enver, Hasan Tanışık, Celâl Cenyu da bulunmaktadır. Son dört yılda ise, Pars Somer Dandelen, Erdinç. Hasan Nevzat, Cadda, Osmen, Biyemi Mustafa Bülent, Ali Bahri, Halûk Zihni, Salih, Halil gibi istikbal vadeden atletler bulunmaktadır.

Bu yıkı yarışlarda bilhassa Mehmet Celâl, Salih Mehmet ve Mustafa Siyami branşlarında göz doldurmuş ve Mehmet Celâl günün atleti olarak yarış

28 Nisan 1973 – Bozkurt Gazetesi

Yazı dizisinde, Namık Kemal Lisesi'nin başarılarında 'takım ruhu'nun önemli bir rolü olduğu vurgulanmıştı. Namık Kemal Lisesi'nin unutulmaz atleti Mehmet Celal (Özatilâ)'nın aynı gün ardarda koştuğu 400, 800 ve 1500 m'lerde birinci olarak önemli bir başarıya imza atmasına da yazı dizisinde yer verilmişti. Yazı dizisinde ayrıca, **Ahmet Mustafa (Özkayalar), Eren Gazi (Kargıner), Said Zeki Avcı, Mehmet Celal (Özatilâ), Mustafa Şadan (Şadanoğlu), Rahmetli Kutlay Mustafa (Ataoğlu), Mehmet Denizer, Cemal Şevki (Kozansoy) ve Zeki Cevdet (Çağlar)** gibi bir dönem büyük başarılara imza atan atletlerin Namık Kemal Lisesi'nden yetiştikleri yazılmıştı.



Başarının Sırrı ?

Basarılı Kız Atletler

Namık Kemal Lisesinde ...n zamanlarda büyük atlet ...abilecek kız atletler yetiş... ...ış, sınıak turlarını okul ha... ...tları sona erince spor ha... ...ları da sona ermiş, bu yüz... ...n kabiliyetli atlet sayısı ...amıştır. Bu ümitvar du... ...ın erkeklerde de aynı du... ...ama gitmeye yüz tutmuş ... ...r. Dünkü yazımızda belirtti... ...mız kabiliyetli atletlerin ...i gün adamımızda olan ve fi... ...n mümabakalara katılan ...ok az bulunmaktadır. Bu ...akımdan böyle üstün kabi... ...iyette olan bu gibi atletleri... ...mızı elinden tutarak onla... ...ın bu sahada faaliyet gös... ...termelerini sağlamak görev... ...lerimiz arasında olmalıdır.

Son zamanlarda yetişen kabiliyetli atletler arasında Zülfiye, Nezare, Şenses, Hamiye, Ünsal, Gülây, Mediha, Suzan, Aycan, Kadriye, Şaziye, Pembe, Gülnaz ve dahaları bulunmaktadır.

Bu konuda Namık Kemal Lisesi Beden Eğitimi Öğretmenlerinden Sözay Alkan sorduğumuz soruya biraz dü... ...yünceleri soruya şöyle ce... ...vermiştir:

"Sayılmış atletler ... ...lamda hakikaten büyük ... ...biliyet. Bu atletlerin daha ... ...çerik olmaları için mutlaka ... ...kat ki daha çok çalışmaları ... ...gerekir. Atletlerin de hepsi... ...ların antrenmanlarını ayrı ... ...lere nazaran daha ağır ol... ...a perdeyini söyleyemem ... ...bi inanır mısınız?" Daha so... ...ra devam etti:

"Kendilerini kısa bir za... ...zat bu konu ile çok yakından ilgilendim ve hazırlıklı ... ...ağır antrenman programları ... ...ın uygulanmasını, devreleri üzerinde büyük etkisi ... ...duğunu belirtmek isterim."

Daha sonra Namık Kemal Lisesinde bulunan atletlerin kız öğrencilerin antrenmanları hakkında sorduğumuz bir soruya karşılık da: "Bu konuda kabiliyetli öğrenci sayısı maalesef azdır. Zaten bu mevzuumuz değil ki bu kadar başarıya ulaştırmak için azim bir çalışmayı gerektiriyor. Bu yıldız isimlerimizden başka ne söz edebilirim? Sırasıyla kendisine Sözay Alkan "Bir atletin antrenman programını nasıl uygulayarak verirsiniz. Talimatnamesi ile her atletin programı ayrıdır. Ancak ... ...Esasa ve kabiliyete göre hazırlarım. Lâfları boş bırakıp ... ...sel uygulamaya kalkmanın ... ...daha yapılabilir. Size misal olarak programı, Zülfiye Kazım'ın 800 m. için yaptığı bir günlük antrenman programıdır."

1 — Isınma 20 - 30 dk.
2 — 4 tane 400 m. Yürüyüş Arada 400 m. yürüyüş ve dinlenme
3 — Tam dinlenme
4 — 4 Tane 400 m. 3 dk. lık Arada 800 m. yürüyüş ve dinlenme
5 — Tam dinlenme
6 — 2 tane 1600 m. 6'lık Arada 10 dk. dinlenme
7 — Tam dinlenme
8 — Mühavenet 20 dk.

Devamlı.

(DEVAMI VARDIR)

NAMIK KEMAL NASIL...

Zülfiye Kâzım (Kutgün)

Namık Kemal Lisesi'nin en başarılı kız atletlerinin başında Zülfiye Kâzım gelmektedir. Resimde Zülfiye Kâzım (ortada) 8. Maarif Şildi Atletizm Şampiyonasında 800 metrede 1. Aldıktan sonra derece alan diğer atletlerle



Başarının Sırrı ?

N. K. Lisesi Nasıl Çalıştı ?

Namık Kemal Lisesi'nin büyük bir başarı elde etmesinde programlı bir çalışma sistemi uygulanması büyük rol oynamıştır. Namık Kemal Lisesi atletleri 8. Maarif Şildi Atletizm Şampiyonasına hazırlanırken geçmiş yıllara oranla çok değişik bir çalışma sistemi uygulamışlar, öğretmenlerinin verdiği direktifleri harfiyen uygulayarak başarıya ulaşmışlardır.

Namık Kemal Lisesi atletlerinin 8. Maarif Şildi Atletizm Şampiyonası için hazırlıkları daha şampiyonanın yapılmasına 7 ay kala başlamıştır. İlk çalışmalar salonda yapılmış atletlerin ve fiziki yapılarının geliştirilmesi için programlı bir halter, barfiks, jay ve kısa'ıle antrenmanlar uygulanmıştır. Programlı olarak bir hafta'da 5 gün yapılan antrenmanların ikisi mukavemet çalışmalarına ayrılmıştır.

Okullararası çeşitli spor şampiyonalarının başlaması ve bu şampiyonalarda finallere kalınması üzerine Namık Kemal Lisesi atletleri atletizm antrenmanlarına 15 günlük bir ara vermişler, diğer spor faaliyetlerinin sona ermesiyle yeniden çalışma programını uygulamaya başlamışlardır. Fiziki dönem çalışmaları sahada ve salonda yapılmaya başlanınca, salonda yapılan çalışmalar fiziki yapının geliştirilmesi ve kondisyon kazanılmasında büyük faydalar sağlarken sahada yapılan antrenmanlar tempo ve tekniğe yönelik faydalı olmuştur.

Bu şekilde programlı olarak sabır antrenmanlara gir... ...sen Namık Kemal Lisesi atletlerinin beslenmelerine de azami gayret sarfedilmiş, okul idaresi beslenme ile yakından ilgilenmiştir. Atletlere verilen gıdalar arasında portakal, havuç, şeker ve kuru üzüm de boş geri almaktaydılar. Atletler bir yandan antrenmanlarına devam eder, bir yandan da sistemli bir beslenmeyle güç kazanmaya çalışırlarken sık sık doktor kontrolünden de geçmeler devamlı sağlıklı kalmaya çalışmışlardır.

Kısacası Namık Kemal Lisesi Maarif Şildi'ne atletleriyle, öğretmenliyle, yönetimiyle döktüğü terlerin karşılığı olarak kupayı yazdırmayı hakkı olarak başarmıştır.

(YARIN: ATLETLER NE DEDİLER?)

Yukarıdaki resim: 30 Nisan 1973 – Bozkurt Gazetesi

Soldaki resim: 29 Nisan 1973 – Bozkurt Gazetesi

Bozkurt Gazetesi'nin yazı dizisinde çalışmaların 7 ay öncesinde başladığı, bir süre çalışmaların salonda yapıldığı, daha sonra da haftada 5 gün sahada ve salonda çalışma yapıldığı yazılmıştı. Yazı dizisinde ayrıca, **Zülfiye Kâzım (Kutgün), Şaziye Nahit (Çelikeri), Aycan Kemal (Öksüz Kazek), Gülây Halil (Çağlar), Sözen Hasan (Demirci), Muallâ Adalıer (Ozankaya) ve Hacer Sadık (Madi Cevdet)** gibi başarılı bayan atletlerin Namık Kemal Lisesi'nin o yılki başarılarında önemli katkıları olduğu yazılmıştı.



Başarının Sırrı ?

Atletler ne dediler ?..

Namık Kemal Lisesi'nin bu yıl ve başarılı atletleri arasında erkekler takımı kaptanı Mehmet Celâli ile kızlar takımının kaptanı Zülfiye Kâzım yer alıyorlar. Namık Kemal Lisesi 1 Mayıs Şiddi Atletizm Şampiyonasında iki şampiyonluk bir ve birlere ulaşılır bir kez daha yadırganan bu iki başarılı atletin büyük emekleri geçti.

1 Mayıs Şiddi Atletizm Şampiyonasında 400, 800 ve 1500 metrede birinci olan Mehmet Celâli ile 400 metrede 1, 1500 metrede 2 olan Zülfiye Kâzım Namık Kemal Lisesi Atletizm takımına bu büyük başarıyı elde etmişlerdir.

Namık Kemal Lisesi'nin atletizm şubesini kurmak için koşacak olan Mehmet Celâli atletizme 1969 yılında Namık Kemal Lisesi'ne bölümünde başlamıştır. Öğretmenlerinin de büyük yardımları ile o günden beri atletizm yapmaya devam eden Mehmet Celâli'nin en büyük temennisi, okulumuzun daha iyi atletler yetiştirmesi, atletizmimizin kalkınmasıdır. Mehmet Celâli bu konuda şöyle diyor:

"En büyük temennim atletizmimizin kalkındığını görmek. Sporda kaybetmemek diye birşey yoktur. Bugün büyük birer atlet olanlar geçilmeye başladıkları gün atletizmimiz kalkınmış demektir. Programlı çalışma neticesinde kabiliyetli elemanlar ortaya çıkacak, başarılı olacak."

Daha çok 800 metre koşmasında başarılı olduğuna söyleyen Zülfiye Kâzım şunları söylemiştir:

"Ben yalnız 800 metrede başarılı olduğuma inanmam. Öğretmenlerim ise bende 400 metrede daha başarılı olacağımı ileri sürüyorlar. Şimdiki gibi programlı çalışmanın sonunda daha başarılı neticeler elde edeceğime inanıyorum. Mayıs Şiddi Atletizm Şampiyonası hazırlıklarına 9 ay önce başladım. Bir çok günler iki antrenman yaptığımı hatırlıyorum. Sabahlarından sonra topla antrenmanlarda da çok sıkı çalışarak iyi bir derece aldım. Bir gün içerisinde halter dahil birbuçuk saat süren yorucu idman yaptığımı da hatırlıyorum."



Başarının Sırrı ?

M. Adaoğlu "Başarımızın Sırrı Atletlerimizin Programlı Çalışmasıdır"

Gerek kulüp yöneticisi, gerekse bir okulda yönetici olsun sporcuları iyi bir başarı elde ettiği zaman tüm yöneticiler büyük bir kıvanç duyarlar, emek karşılığını görmenin mutluluğunu yaşarlar. Namık Kemal Lisesi Müdürü Mustafa Adaoğlu da okulunun atletlerinin üç yıldır üst üste elde ettiği büyük başarının mutluluğu içerisinde olan bir yönetici.

Mustafa Adaoğlu Namık Kemal Lisesi atletlerinin elde ettiği başarının sırrının sistemli bir çalışmanın verdiği aşama olduğuna inanıyor. Gerçekten de bu böyledir. Çalışan kazanır, çalışmayan ve mucizeler bekleyen ise kaybeder. Atletlerinin başarısını eleştiren Mustafa Adaoğlu şunları söyledi:

"Namık Kemal Lisesi'nin atletizmde başarılı olması bir sır değil, çalışmanın verdiği bir aşamadır. Okulumuzda ve kardeş okullarda yapılan çalışmalar ve kırılan rekorlar atletizmde gün geçtikçe daha iyiye gitmekte olduğumuzu göstermektedir.

Atletizmimizin daha iyi bir seviyeye ulaşması için bilimsel imkânlara ve tesislere kavuşmak hepimizin içten gelen arzusudur. Bunun yanında spor hakemliği ve yetişkin çalıştırıcılar da büyük rol oynar.

Okulumuzun atletizmde başarılı olması öğretmen arkadaşlarımın yönetiminde öğrencilerimizin sistemli olarak çalışmalarına ve basit da hi olsa bir sahamızın bulunmasına da bağlıdır.

Okulumuzun Aile Birliği bir atletizm pisti yapılması için bir kampanya açmış bulunmaktadır. Bu kampanya sayesinde iyi bir atletizm pistine kavuşacağımızı ümit ediyorum.

Sadece tesis ve imkânların olması atletizmimizin kalkınmasını sağlayamaz. İlkokulda atletizme başlayan, başarılarını ortaokul ve lise sıralarında iken de devam ettiren atletlerimizin liseyi bitirdikten sonra da atletizme devam etmeleri gerekliidir. Atletlerimiz okuldan sonra da atletizme devam etmedikleri takdirde atletizmimizin kalkındığını, atletizm yapma ruhunun tamamen yerleştiğini kabul etmek yerinde olur."

Kampanya açıldı

Namık Kemal Lisesi Okul Aile Birliği Magosa'ya her türlü imkânlara haiz bir atletizm pisti kazandırmak için bir kampanya açmış bulunmaktadır. Yapılması tasarlanan pistten sadece Namık Kemal Lisesi veya Magosalı atletlerimiz değil, tüm atletlerimiz faydalanabileceklerdir. Kampanyanın açılması ile ilk bağışı Magosa Milletvekilleri'nden Hüseyin Sarrı yapmış, 10 liralık bir bağışta bulunmuştur. Kampanya'nın büyük ilgi görmesi ve kısa zamanda gayeye ulaşılması beklenmektedir. Resimde kampanyaya ilk bağışta bulunan Hüseyin Sarrı Namık Kemal Lisesi Müdürü Mustafa Adaoğlu'nu okulunun atletlerini başarısından dolayı kutlarken

YARIN:
N.K. LİSESİ SPOR ÖĞRET-

Yukarıdaki resim: 01 Mayıs 1973 – Bozkurt Gazetesi

Sağdaki resim: 03 Mayıs 1973 – Bozkurt Gazetesi

Yazı dizisinde, Şampiyon Namık Kemal Lisesi Lise Erkek Atletizm Takımı kaptanı Mehmet Celal (Özatilâ) ve Lise Kız Atletizm Takımı kaptanı Zülfiye Kâzım (Kutgün)'ün görüşlerine de yer verilmişti. Müdür Mustafa Adaoğlu ise söyleşisinde 'başarının sırrının programlı çalışma' olduğunu vurgulamıştı. Ayrıca, Okul Aile Birliği'nin okula bir atletizm pisti yapılması için bölgede bir kampanya başlattığı haberi de yazı dizisinde yer almıştı.



Başarının Sırrı ?

Namık Kemal Lisesi Spor öğretmenleri ne dediler ?

Okullarımızda atletizm olsun, diğer sporlar olsun her geçen gün biraz daha kalkınmakta, ileriye gitmektedir. Bu konuda gece gündüz demeden çalışan spor öğretmenlerimize çok şey borçluyuz. Namık Kemal Lisesinin üç yıldan beri sporda büyük başarılar elde etmesinde spor öğretmenlerimizden Sözay Alkan, Adil Alkan ve Dinçer Raif'in büyük katkısı bulunmuştur. Bu spor öğretmenlerimizin üçü de Türkiye de açılan Atletizm Antrenörlüğü Semineri'ne iştirak etmişler büyük bir başarı sağlamışlardır. Adil Alkan ile Sözay Alkan yine İzmir'de açılan Atletizm İhtisas Semineri'ne de katılmışlardır. Seminerlerde büyük bir başarı sağlayan Adil Alkan bu başarısından dolayı Türkiye Atletizm Federasyonu tarafından Köln Spor Akademisine de gönderilmiş, orada uzun süre kalan Adil Alkan atletizm sporunun ilmi üzerinde geniş bilgi edinmiştir.

Sorularımıza verilen cevaplarda üç spor öğretmenimiz de hemfikirdirler. Namık Kemal Lisesi Spor Öğretmenleri Namık Kemal Lisesi atletlerinin başarısının sırrını şöyle açıkladılar "Öğrencilerimizin arkadaşlık duygularının yüksek olması, takımları için büyük fedakârlıklara katılmaları ve bunun yanında arzulu ve sistemli çalışmaları başarının en büyük sırrıdır. Arzulu ve takım ruhuna sadık kalarak çalışan her okullu atletimiz muhakkak başarılı olur."

Atletizmimizin son durumunu da eleştiren spor öğretmenlerimiz atletizmimizin her geçen gün biraz daha kalkınmakta olduğunu belirterek şunları söylemişlerdir:

"Atletizmimizde şüphesiz ki bir kalkınma mevcuttur. Son puan cetveline göre geçen yıl 7557 puanla birinci olan Namık Kemal Lisesi Atletizm Takımı bu yıl 8565 puanla şampiyon olmuştur. Bu artış hemen hemen bütün okullarımızda mevcuttur. Bu atletizmimizin kalkınmakta olduğunun en büyük isbatıdır.

Atletizmimizin daha ileriye gidebilmesi için tesis ve imkânlar ön plânda gelir. Bu gün birçok okulumuzun antreman yapacak bir sahası dahi mevcut değildir. Bu imkânsızlıklar gelişmeyi önlemektedir. Atletizm büyük yatırımlar isteyen bir spor dalıdır. Bu nedenle atletlerimizin atletizme karşı olan sevgilerini de artırmak gerekir. Misal olarak atletlerimizin okuldan mezun olduktan sonra faaliyetlerini durdurduklarını verebiliriz. Atletlerimiz mezun olduktan sonra da ellerinden tutmalı, toplum olarak kendilerine sahip çıkmalıyız."

SON

Adil Alkan ve Sözay Alkan birarada görülüyor.

DİNÇER RAİF



NKL, başarılarını gelecek yıllarda sürdürmek azminde

HALKIN SESİ GAZETESİ - NİSAN 1973

Namık Kemal Lisesi'nin, atletizimdeki başarısını borçlu olduğu kadrosu.

Yukarıdaki resim:

Namık Kemal Lisesi'nin atletizmdeki başarıları Halkın Sesi Gazetesi'nde de yer bulmuştu. Gazete, Beden Eğitimi öğretmenleri Adil Alkan, Dinçer Raif ve Sözay Alkan ile Lise Erkek Atletizm Takımı kaptanı Mehmet Celal (Özatilâ) ve Lise Kız Atletizm Takımı Kaptanı Zülfiye Kâzım (Kutgün) ile yapılan söyleşiler de yayınlanmıştı.

Soldaki resim:

Bozkurt Gazetesi'nde yayınlanan yazı dizisi 4 Mayıs 1973 tarihinde Beden Eğitimi öğretmenleri Sözay Alkan, Adil Alkan ve Dinçer Raif ile yapılan röportajlarla sona ermişti.

Sağdaki resim:

Liselerarası Atletizm Yarışmaları'nda Namık Kemal Lisesi'nin hem kızlarda hem de erkeklerde şampiyon olması 4 Mayıs 1973 Cuma akşamı Othello Mücahitler Gazinosu'nda düzenlenen şampiyonluk yemeği ile kutlanmıştı. Resimler şampiyonluk yemeğinde çekilmiş.
Sağ yandaki resim (*soldan sağa*): Uzun Atlama Birincisi Osman Halil (Acaroğlu), İkinci 4x100 m Bayrak Yarışı Takımı elemanı Rahmeti Hasan Lâma, 3000 m Dördüncüsü Yaşar Behiç (Eraltay), 400 m, 800 m ve 1500 m Birincisi Mehmet Celal (Özatilâ).





Sol yandaki resim:

Rekortmen Bayan Atletler Şampiyonluk kutlamasında...
(*soldan sağa*): Lise Kızlar 400 m Rekortmeni 4x100 m Bayrak Yarışı Takımı elemanı ve 200 m İkincisi Aycan Kemal (Öksüz Kazek), Lise Kızlar 800 m Birincisi, 1500 m İkincisi ve Rekortmen 4x100 m Bayrak Yarışı Takımı elemanı Zülfiye Kâzım (Kutgün) ve Rekortmen 4x100 m Bayrak Yarışı Takımı elemanı ve 100 m Üçüncüsü Gülây Halil (Çağlar).



ŞAMPİYON NAMIK KEMAL LİSESİ'NİN UNUTULMAZ ATLETLERİ ŞAMPİYONLUK KUTLAMASINDA

Soldan sağa: Tekin Mürsel, Zeki Cevdet (Çağlar), Mehmet Celal (Özatilâ), Halil Ali (Oraloğlu), Rahmetli Hasan Lâma



Yukarıdaki resim:

Rekortmen Lise Kız 4 x 100 m Bayrak Yarışı Takımı ...

Soldan sağa: Aycan Kemal (Öksüz Kazek), Zülfiye Kâzım (Kutgün), Gülây Halil (Çağlar), Şaziye Nahit (Çelikeri)

Sağdaki resim:

11 Şubat 1973 tarihli Bozkurt Gazetesi ... Gazete spor sayfasında Türkiye Cumhuriyeti'nin kuruluşunun 50. yılı nedeniyle Kıbrıs Türk Atletizm Federasyonu tarafından düzenlenen '50. Yıl Kır Koşuları'nın Lefkoşa'da yapılacağı haberi yer almıştı. Haberde Mağusalı atletlerin iddialı olduklarından söz edilerek Namık Kemal Lisesi atletleri Mehmet Celal (Özatilâ), Zülfiye Kâzım (Kutgün), Ayşe Tevfik (Atun) ve Doğan Celal'in de yarışlara katılacakları yazılmıştı.



Mağusa'nın bugün yapılacak 50. Yıl Kır Koşuları'nda biri neilikte iddialı üç atleti (soldan sağa) 3000 ve 400 metre Kıbrıs rekortmeni Mus tafa Şadan, lisekızlar 800 metre Kıbrıs rekortmeni Zülfiye Kâzım, 800 metre lise erkekler Kıbrıs rekortmeni Mehmet Celâl görülüyorlar. (RESİMLER: BOYSAN HASAN)

Cumhuriyetin Kuruluşunun 50. Yılı dolayısıyle düzenlenmiş olan

50. Yıl Kır Koşuları Bugün Yapılıyor

50. Yıl Kır Koşuları

1500 m Lise Erkekler Birincisi
Mehmet Celal (Özatilâ)

3000 m Lise Erkekler Birincisi
Mehmet Celal (Özatilâ)

1500 m Lise Kızlar Üçüncüsü
Zülfiye Kâzım (Kutgün)

II. Kıbrıs Bireysel Atletizm Şampiyonası

Tarih: 1 Mayıs 1973	**Yer:** Lefkoşa Taksim Stadı

Kıbrıs Türk Atletizm Federasyonu tarafından düzenlenen 50. Yıl Bireysel Atletizm Müsabakaları erkekler ve bayanlar olmak üzere 22 dalda yapılmış ve 12 dalda rekor kırılırken 2 dalda da rekor egale edilmişti.

Namık Kemal Lisesi atletleri yarışlara bireysel olarak katılmışlar ve büyük başarılara imza atmışlardı.
Namık Kemal Lisesi atletlerinin elde ettiği başarılar aşağıda verilmiştir:

- **Zeki Cevdet (Çağlar)**
  100 m Birincisi (11.3 sn) (Rekor Egale)
  200 m Birincisi (24 sn);
  Yüksek Atlama İkincisi (1.70 m)

- **Mehmet Celal (Özatilâ)**
  400 m Birincisi (53.4 sn) (Rekor)
  800 m Birincisi (2.05.01 dk) (Rekor)

- **Osman Halil (Acaroğlu)**
  Üç Adım Atlama Birincisi (12.16 m)
  Uzun Atlama İkincisi (5.85 m)

- **Tekin Mürsel**
  200 m İkincisi (25.4 sn)

- **Hasan Lâma** (*Merhum*)
  100 m Üçüncüsü (12.1 sn)

- **Zülfiye Kâzım (Kutgün)**
  800 m Birincisi (2.34.05 dk) (Rekor)
  400 m İkincisi (1.09.03 dk)

- **Şaziye Nahit (Çelikeri)**
  100 m İkincisi (13.8 sn);
  Disk Atma İkincisi (22.37 m)
  Gülle Atma Üçüncüsü (8.44 m)

- **Aycan Kemal (Öksüz Kazek)**
  200 m İkincisi (30.6 sn)

- **Gülây Halil (Çağlar)**
  100 m Üçüncüsü (13.9 sn)

Müsabakalarda katıldığı 3 dalda 2 birincilik, 1 de ikincilik alan Namık Kemal Lisesi'nin başarılı atleti Zeki Cevdet (Çağlar) 1965 puanla erkekler arası yarışmaların bireysel birincisi olmuştu.

Liselerarası Atletizm Yarışmaları'nda 400 m, 800 m ve 1500 m yarışlarında birinci olarak büyük bir başarıya imza atan Namık Kemal Lisesi'nin başarılı atleti Mehmet Celal (Özatilâ) Can Kardeşler Ltd. tarafından bir kupayla ödüllendirilmişti.

Ayrıca, NKL 1972 mezunu Mustafa Şadan (Şadanoğlu) da hem 1500 m (4.27 dk) hem de 3000 m (9.50.3 dk) koşularda rekor kırarak büyük bir başarıya imza atmıştı.



50. Yıl Kıbrıs Ferdi Atletizm Şampiyonası dün yapıldı

2 Mayıs 1973 – Bozkurt Gazetesi

Mustafa Şadan (Şadanoğlu)

Mehmet Celal (Özatilâ)

Sağ yandaki resim:

2 Mayıs 1973 tarihli Bozkurt Gazetesi'nin spor sayfasında yer alan haber. Gazete, 400 m ve 800 m koşularda rekor kırarak birinci olan Namık Kemal Lisesi atleti Mehmet Celal (Özatilâ)'nın yarışın finişinde ipi göğüslerken çekilen resmi ile, 1500 m ve 3000 m koşularda rekor kırarak birinci olan Mustafa Şadan (Şadanoğlu)'nun şeref kürsüsünde ödül alırken çekilen resmi de yayınlamıştı.

Sağdaki resim:

II. Kıbrıs Bireysel Atletizm Şampiyonası'nda 100 m ve 200 m koşularında birinci, yüksek atlamada da ikinci olan NKL'nin başarılı atleti Zeki Cevdet (Çağlar) (34), 200 m yarışının finişinde ipi göğüslerken. Yarışın ikincisi NKL'nin bir başka başarılı atleti Tekin Mürsel (90).



Alttaki resim:

II. Kıbrıs Bireysel Atletizm Şampiyonası 100 m. Erkekler Ödül Töreni. Birinci Namık Kemal Lisesi'nin rekortmen atleti Zeki Cevdet (Çağlar), Üçüncü yine NKL'li Rahmetli Hasan Lâma.
Arkada Namık Kemal Lisesi Beden Eğitimi öğretmeni Dinçer Raif.

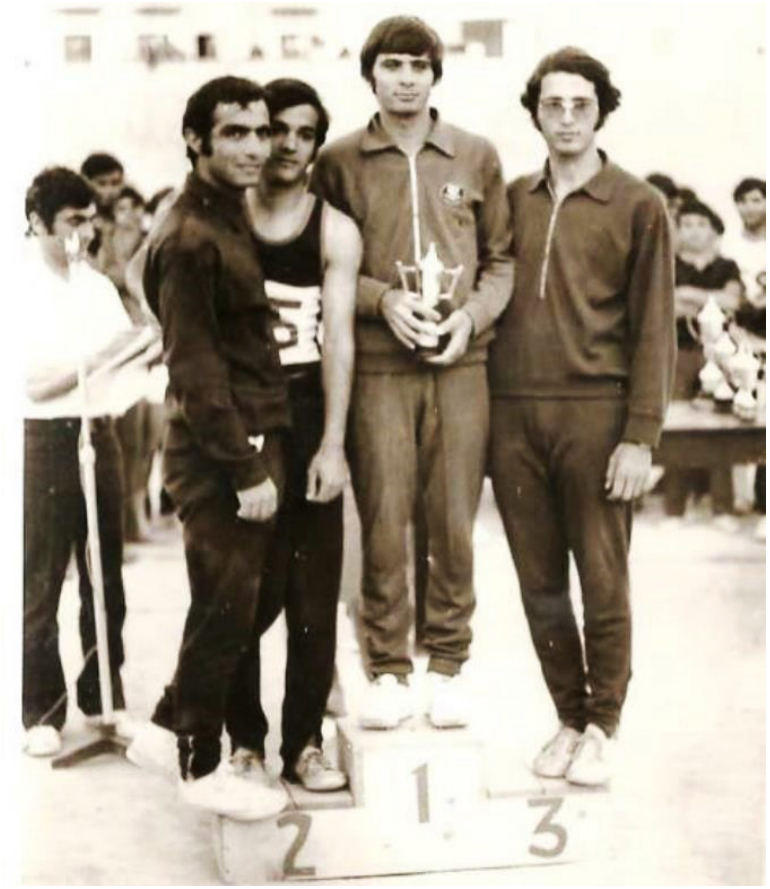

Sağ yandaki resim:

NKL'nin başarılı atleti Zülfiye Kâzım (Kutgün) II. Kıbrıs Bireysel Atletizm Şampiyonası'nda rekor kırdığı 800 m yarışının finişinde ipi göğüslerken...





NAMIK KEMAL LİSESİ ATLETLERİ BİREYSEL YARIŞMALARDA DA BAŞARILI

Namık Kemal Lisesi'nin unutulmaz iki başarılı atleti Mehmet Celal (Özatilâ) (*sol başta*) ve Zeki Cevdet (Çağlar) (*sağ başta*) 1 Mayıs tarihinde Lefkoşa Taksim Stadı'nda düzenlenen II. Kıbrıs Bireysel Atletizm Yarışmaları'nda da fırtına gibi eserek katıldıkları tüm yarışlarda birinci olup kupaları toplamışlardı. Ortadaki bayan atlet ise Lefkoşa Türk Kız Lisesi'nin başarılı atleti Nezire Ali …



Türkiye Ferdi Atletizm Şampiyonasına katılacak Liseli ve Ortaokullu

Atletlerimiz Cuma günü Türkiye'ye gidiyor

800 metrede Z. Kâzım (NKL) da muhtemelen gidecek

MEHMET ALİ ACAR

3 — 4 Temmuz tarihleri arasında Eskişehir'de Atatürk Stadı'nda yapılacak Türkiye Lise ve Ortaokullararası Ferdi Atletizm Şampiyonasında Kıbrıs'ı temsilen yarışacak olan liseli ve ortaokullu kız ve erkek atletlerimiz Cuma günü Yeşilada Feribotu ile Türkiye'ye gideceklerdir. Bir akşam Mersinde kalacak olan atletlerin kafilemiz ertesi günü otobüsle Eskişehir'e gidecek, atletlerimiz son hazırlıklarını şampiyonanın yapılacağı stadda yapacaklardır. Kafile'nin en geç 10 Temmuz'da Kıbrıs'a dönmesi beklenmektedir. İlgili çevrelerden alınan bilgiye göre, 800 metre koşularında rakipsiz Kıbrıs birincisi olan Namık Kemal Lisesi atleti Zülfiye Kâzım'ın da Türkiye'ye gönderilmesi ve şampiyonaya iştirak etmesi muhtemeldir. Bilindiği gibi Zülfiye Kâzım Türkiye'den gönderilen listeye dahil edilmemişti.

GİDECEK ATLETLER

ORTAOKUL KIZLAR

ORTAOKUL ERKEKLER

LİSE ERKEKLER

GEÇEN YIL ALINAN SONUÇLAR

27 HAZİRAN 1973 TARİHLİ BOZKURT GAZETESİ

Haberde lise kızlarda 800 m'de rakipsiz birinci olan Zülfiye Kâzım (Kutgün)'ün de Lise Atletizm Karması ile birlikte Türkiye'ye gideceği yazılmıştı.
Gazete, ayrıca Türkiye'ye gidecek olan kafilede yer alan atletlerin isimlerini de yayınlanmıştı.
Kafilede Namık Kemal Lisesi'nden Zeki Cevdet (Çağlar) (100 m), Mehmet Celal (Özatilâ) (400 m, 800 m ve 1500 m), Osman Halil (Acaroğlu) (Uzun Atlama), Halil Ali (Oraloğlu) (Cirit Atma), Şaziye Nahit (Çelikeri) (Disk Atma) ile Zülfiye Kâzım (Kutgün) (800 m) bulunuyordu.



KIBRIS TÜRK LİSE VE ORTAOKUL ATLETİZM KARMASI ESKİŞEHİR'DE

Ön sırada: soldan birinci; 800 m'de Türkiye Beşincisi olan NKL'li Zülfiye Kâzım (Kutgün), soldan ikinci; 100 m'de Türkiye İkincisi ve 200 m'de de Kıbrıs Rekoru kırarak Türkiye İkincisi olan NKL'li Zeki Cevdet (Çağlar), soldan üçüncü; hem 400 m'de, hem de 800 m'de Kıbrıs rekorları kırarak Türkiye Üçüncüsü olan NKL'li Mehmet Celal (Özatilâ), soldan altıncı; Uzun Atlama'da Türkiye Dördüncüsü olan NKL'li Osman Halil (Acaroğlu)



Zülfiye Kâzım'ın gitmesi kesinleşti

Mustafa Şadan da 400 m. Büyüklerde koşacak

BOZKURTSPOR (ÖZEL): Türkiye'ye gidecek atletlerin listesinde yer alma - yan 800 metrenin rakipsiz atleti Zülfiye Kâzım'ın Türkiye'ye gitmesi kesinlik kazanırken, liseyi bitirdikten sonra da atletizmi bırakmayan ve halen büyükler arasında en başarılı ve istikbal vadeden atletimiz olan Mustafa Şadan'ın da Türkiye'ye götürülmesine ve yine Eskişehir'de yapılacak Türkiye Büyükleraası Ferdi Atletizm Şampiyonası'nda 400 metrede yarışmasına karar verilmiştir. 4 dakika, 27 saniye ile 1500 metre

Yukarıdaki resim :

Bozkurt Gazetesi'nin spor sayfasında yayınlanan haber. Namık Kemal Lisesi'nden mezun olduktan sonra da atletizme devam eden ve başarılı sonuçlar alan Mustafa Şadan (Şadanoğlu)'nun da Kıbrıs Türk Lise Atletizm Karması ile birlikte Eskişehir'e götürüleceği ve büyükler kategorisinde yarışacağı haberi yer almıştı. Gazete, ayrıca durumları belli olmayan Namık Kemal Lisesi'nin başarılı atleti Zülfiye Kâzım (Kutgün)'ün Kıbrıs Lise Atletizm Karması ile Eskişehir'e gideceğinin kesinlik kazandığını başlıktan verirken, Namık Kemal Lisesi'nin bir diğer başarılı atleti Şaziye Nahit (Çelikeri)'nin ise ailevi nedenlerden dolayı Eskişehir'e gidemeyeceğini yazmıştı.

Namık Kemal Lisesi Atletlerinin Türkiye'de Kazandığı Başarılar

Tarih : 9 Temmuz 1973, **Yer :** Eskişehir

200 m	Zeki Cevdet (Çağlar)	Türkiye İkincisi, Kıbrıs Rekoru (23.2 sn)
400 m	Mehmet Celal (Özatilâ)	Türkiye Üçüncüsü, Kıbrıs Rekoru (52.5 sn)
800 m	Mehmet Celal (Özatilâ)	Türkiye Üçüncüsü, Kıbrıs Rekoru (2.02.2 dk)
Gülle Atma	Salih Hüseyin (Kafa)	Türkiye İkincisi, Kıbrıs Rekoru (Egale) (10.99 m)
100 m	Zeki Cevdet (Çağlar)	Türkiye İkincisi (11.3 sn)
Uzun Atlama	Osman Halil (Acaroğlu)	Türkiye Dördüncüsü (6.02 m)
800 m	Zülfiye Kâzım (Kutgün)	Türkiye Beşincisi (2.30.2 dk)

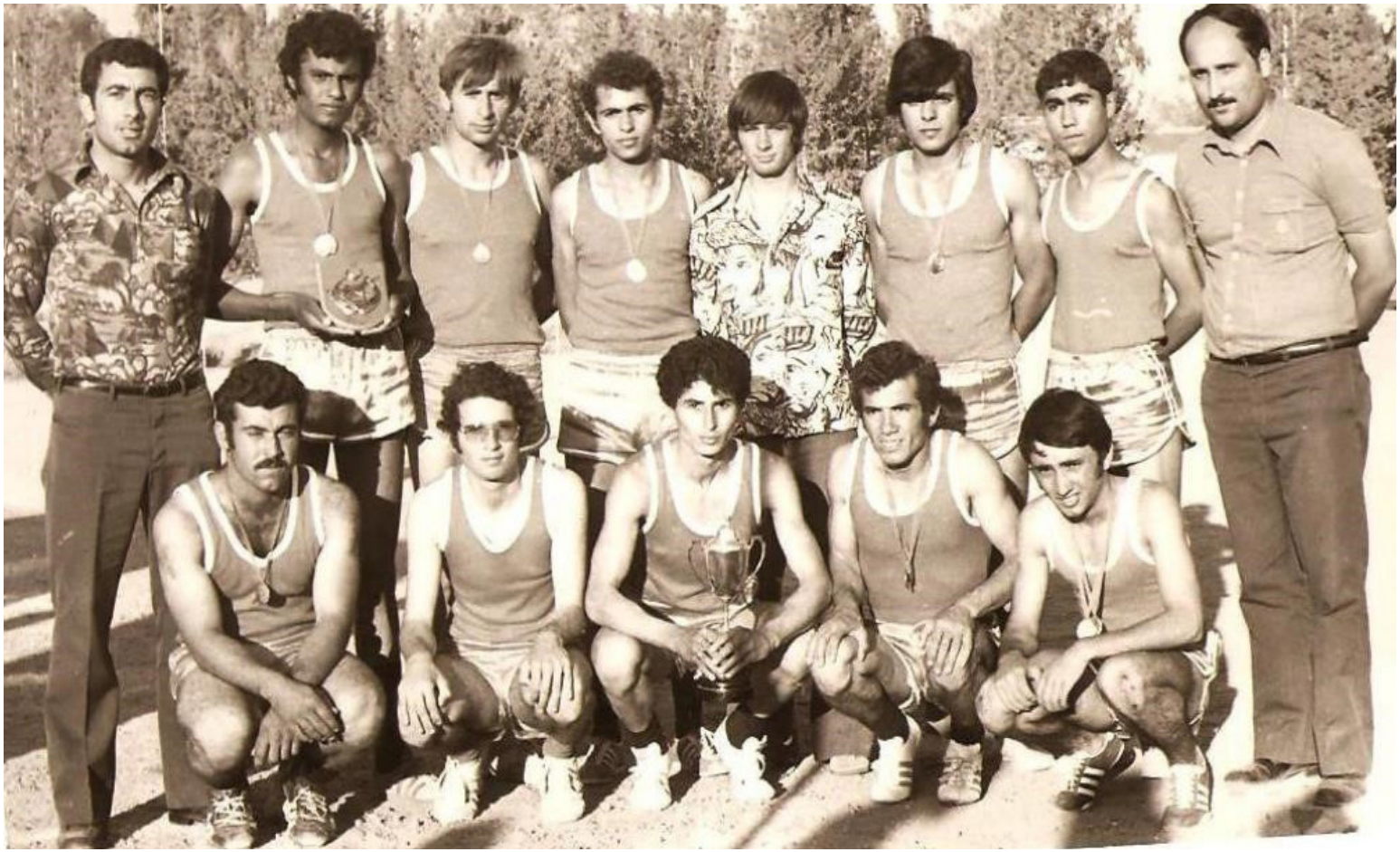

MÜCAHİT NAMIK KEMAL LİSESİ ATLETLERİ

Namık Kemal Lisesi'nin mücahit atletleri aynı zamanda Mağusa Sancağı'nın atletizm takımında da yer alıyorlardı.
Resim 27 Mayıs 1973 tarihinde Lefke Karadağ Stadı'nda sancaklararası atletizm yarışmaları sonrasında çekilmiş. Yarışmalar sonucunda başarılı bir performans sergileyen Mağusa Sancağı 111 puanla şampiyon olmuştu.

Resimde yer alanlar; arka sıra (*soldan sağa*): Bülent Selent (Mücahit Komutanı), NKL 1972 mezunu Mustafa Şadan (Şadanoğlu), NKL 1972 mezunu Rahmetli Halil Fikret (Özüak), NKL 1970 mezunu Özdemir Cuma (Cumaoğlu), NKL öğrencisi Zeki Cevdet (Çağlar), NKL 1972 mezunu Rifat Cemal (İbrahimoğulları), Mustafa Ata, Gözkamaş Ergüneş (Mücahit Komutanı). Ön sıra (*soldan sağa*): Mustafa Sabancı, NKL öğrencisi Rahmetli Hasan Lâma, Fahri Mehmet (Kilis), NKL öğrencisi Mehmet Celal (Özatilâ), NKL öğrencisi Tekin Mürsel.
Yarışmalarda; Mustafa Şadan (Şadanoğlu) 400 m ve 3000 m'de, Mehmet Celal (Özatilâ) 800 m ve 1500 m'de, Tekin Mürsel 200 m'de, Özdemir Cuma (Cumaoğlu) Uzun Atlama'da, Rifat Cemal (İbrahimoğulları) Üç Adım Atlama'da Birinci olurlarken, Yüksek Atlama'da Özdemir Cuma (Cumaoğlu), Cirit Atma'da Rifat Cemal (İbrahimoğulları) İkinci, Disk Atma'da da Rahmetli Halil Fikret (Özüak) Üçüncü olmuşlardı.

(*Not: 20 Temmuz 1974 Kıbrıs Türk Barış Harekâtı öncesinde milli mücadele yıllarında lise son sınıf olan erkek öğrenciler aynı zamanda askere de alınıyorlardı. Lise son sınıf öğrencileri gündüz öğleye kadar okulda, öğleden sonra askeri birliklerde eğitim görüp gece de nöbet tutuyorlardı.*)

Sağdaki resim :

28 Mayıs 1973 tarihli Bozkurt Gazetesi ...

Bozkurt Gazetesi 27 Mayıs 1973 tarihinde Lefke'de yapılan sancaklararası atletizm yarışmalarında Mağusa Sancağı'nın şampiyon olduğu haberini manşetten vermişti. Şampiyon Mağusa Sancağı atletleri arasında Namık Kemal Lisesi'nin mücahit atletleri Mehmet Celal (Özatilâ), Tekin Mürsel ve Rahmetli Hasan Lâma da bulunuyordu. Gazete Şampiyon Mağusa Sancağı atletlerinin komutanları ile birlikte çektirmiş oldukları resimle birlikte, Mehmet Celal (Özatilâ)'nın açık ara önde götürdüğü 1500 m yarışındaki da resmini yayınlamıştı.



Önümüzdeki Pazar günü Lefke Karadağ Sahası'nda yapılacak 2. Bayraktar Şildi Atletizm Şampiyonası'nda takım olarak birinciliğe iddialı olan Mağusa Mücahitleri, 20 günden beri kamp yaparak hazırlıklarını sürdürmektedirler. En güçlü kadroya sahip olan Mağusa Mücahitleri Atletizm Takımı, geçen yıl yapılan şampiyonada birinciliği az farkla Limasol Mücahitlerine kaptırmıştı. Mağusa Mücahitlerini temsilen rekortmen atletlerden Mehmet Celâl, Mustafa Şadan, Halil Ali ve en iyi atletlerimiz arasında yer alan Zeki Cevdet, Tekin Mürsel, Osman Halil, Özdemir Cuma ve Halil Fikret da



Mücahitlerarası 2. Bayraktar Şildi Atletizm Şampiyonası Dün Lefke'de Yapıldı

Magosa Mücahitleri Takımı 111 Puanla Şampiyon Oldular

BOYSAN HASAN Lefke'den Bildiriyor

2. Bayraktar Şildi Atletizm Şampiyonası dün Lefke'de Karadağ Sahası'nda 8 takımın iştiraki ile yapılmış, geçen yıl az farkla şampiyonluğu Limasol Mücahitlerine kaptıran Magosa Mücahitleri Atletizm Takımı 111 puanla şampiyon olmuştur. Şampiyonada ikinciliği Limasol Mücahitleri 90 puanla ve üçüncülüğü Lefkoşa Mücahitleri 86 puanla elde etmişlerdir. Şampiyonanın 100 m., 200 m., 400 m. ve 4x100 metre yarışlarının elemeleri sabah yapılmış, yarışlar saat 14.30'da yapılan törenle başlamıştır. Şampiyona sona erdikten sonra düzenlenen törende Bayraktar Şildi ile Atletizm Federasyonu'nun kaydığı kupa Magosa Mücahitleri Atletizm Takımı'na verilmiş, ayrıca şampiyonada 3 birincilik alarak birinciler birincisi olan Limasollu Osman Arif'e yine Atletizm Federasyonu'nun kaydığı kupa ve yarışlarda derece alan atletlere madalyaları verilmiştir.

2. Bayraktar Şildi Atletizm Şampiyonasında takım halinde 2 birinci olan Magosa Mücahitleri Atletizm Takımı Yöneticileri ile birlikte çekiliyor.

MAGOSA İLE LİMASOL İDDİALEŞTİ

Şampiyonada geçen yıl ilk iki sırayı alan Limasol Mücahitleri ile Magosa Mücahitleri büyük bir ideda ile şampiyonluk için yarışmışlar, çok kalabalık bir spectator kitlesinin önünde sarayın eğri şampiyonasında Magosa Mücahitleri 8 birincilik, 2 ikincilik ve 3 üçüncülük Limasol Mücahitleri 3 birincilik, 3 ikincilik ve 4 üçüncülük elde etmişlerdir.

TAKIM TASNİFİ

1. Magosa Mücahitleri 111 puan.
2. Limasol Mücahitleri 90 puan.
3. Lefkoşa Mücahitleri 86 puan.
4. Lefke Mücahitleri 57 puan.
5. Boğaz Mücahitleri 36 puan.
6. Girne Mücahitleri 40 puan.
7. Ercanlılar Mücahitleri 32 puan.
8. Serdarlı Mücahitleri 20 puan.

FERDİ DERECELER

100 METRE
1. Ziya Ali (Limasol) 11.4 sn.
2. Şükrü İzzet (Boğaz) 11.9 sn.
3. Ertuğrul Mehmet (Lefkoşa) 12.2 sn.

200 METRE
1. Tekin Mürsel (Magosa) 24.8 sn.
2. Cemal Yusuf (Limasol) 26.2 sn.
3. Ertuğrul Mehmet (Lefkoşa) 26.2 sn.

400 METRE
1. Mustafa Şadan (Magosa), 59.4 sn.
2. Hüsnü Hasan (Limasol), M sn.
3. Arif Cemal (Lefkoşa) 61 sn.

800 METRE
1. Mehmet Celâl (Magosa) 2.13.1 dak.
2. Mustafa Bülent (Lefkoşa) 2.17.9 dak.
3. Sonar Tuncel (Boğaz) 2.38 dk.

1500 METRE
1. Mehmet Celâl (Magosa) 4.54.3 dak.
2. Mustafa Bülent (Lefkoşa) 4.59.6 dak.
3. Kevser Polat (Boğaz) 4.40 dak.

5000 METRE
1. Mustafa Şadan (Magosa) 19.10 dak.
2. Hüseyin Rauf (Lefkoşa) 19.38.2 dak.
3. Tülen Mustafa (Lefke) 19.58.2 dak.

4x100 METRE BAYRAK
1. Magosa, 45.2 sn.
2. Limasol, 46.4 sn.
3. Lefke, 48.8 sn.

YÜKSEK ATLAMA
1. Osman Arif (Limasol), 1.60 m.
2. Özdemir Cuma (Magosa), 1.50 m.
3. Özdemirin Mustafa (Lefkoşa), 1.45 m.

UZUN ATLAMA
1. Özdemir Cuma (Magosa), 5.85 m.
2. Hüseyin Kemal (Lefke) 5.25 m.
3. Ertuğrul Kadir (Lefkoşa) 5.14 m.

3 ADIM ATLAMA
1. Nihat Kemal (Magosa) 12.13 m.
2. Hüseyin Kemal (Lefke) 11.95 m.
3. Ertuğrul Kadir (Lefkoşa) 11.25 m.

GÜLLE ATMA
1. Orhan Arif (Limasol) 11.95 m.
2. Hilmi Cemal (Magosa) 11.90 m.
3. Sonar Tuncel (Boğaz) 11.80 m.

DİSK ATMA
1. Orhan Arif (Limasol) 29.22 m.
2. Ayhaç A. Cavus (Lefke) 28.90 m.
3. Halil Fikret (Magosa) 28.62 m.

Soldaki resim :

23 Mayıs 1973 tarihli Bozkurt Gazetesi ...

Gazete, sancaklararası atletizm yarışmalarına hazırlanan Mağusalı atletlerin bir çalışma sonrası dinlenirken çekilmiş resmini yayınlamıştı.

Resimde (*soldan sağa*): Mustafa Şadan (Şadanoğlu), Tekin Mürsel, Mehmet Celal (Özatilâ), Mustafa Ata ve Fahri Mehmet (Kilis) dinlenme sırasında görülüyor.





Mağusa'lı atletlerimiz Naili Moran Yarışmaları için hazırlanıyorlar

M. Celâl, M. Şadan ve Zeki Cevdet iddialı

BOYSAN HASAN

12 - 13 - 14 Ağustos tarihlerinde Türkiye'de yapılacak olan Naili Moran Atletizm müsabakalarına katılabilmek için Mağusalı atletlerden Mehmet Celal, Zeki Cevdet ve Mustafa Şadan çok sıkı bir çalışma programına başlamışlardır.

Son olarak Türkiye'de yapılan Türkiye Lise ve dengi okullar atletizm Müsabakalarına katılan Mehmet Celâl ve Zeki Cevdet bu müsabakalarda 100 metrede Kıbrıs rekorunu eşitlemiş 200 metrede ise yeni bir Kıbrıs rekoru kırmışlı. Adaya döndükten sonra çalışmalarına aralıksız devam eden atletlerimiz Naili Moran atletizm müsabakalarına katıldıkları takdirde daha da iyi dereceler elde edeceklerine inanılmaktadır.

FEDERASYON İLGİ GÖSTERİYOR

Atletizm Federasyonu bu hususta atletlerimiz ile yakından ilgilenmektedir. Federasyon Başkanı Ayer Kâşif ile görüşen Mehmet Celâl federasyonun ilgili atletizm müsabakaları hakkında Türkiye Atletizm Federasyonu ile temasta olduğunu söylemiş ve bu müsabakalar için davetiye beklendiğini söylemiştir.

ATLETLERİN GİRECEĞİ KATAGORİLER

Naili Moran atletizm müsabakalarına katılmak isteyen atletlerin bir müsabakalara katılmaları gerekeceğini hatırlatırsak Mehmet Celâl 400 ve 800 metrelerde, Zeki Cevdet 100 ve 200 metrelerde Mustafa Şadan ise 3000 metrede yarışacaklardır. Her üç atletin de iki kategorilerde Kıbrıs rekorları bulunmaktadır.

KENDİ İMKANLARI İLE

Gazetemize bir derece veren M. Celâl Naili Moran müsabakalarına katılmak için Federasyonun yardımını beklediklerini ancak bunun gerçekleşmesi halinde son ana kadar kendi imkânlarını kullanacaklarını açıklamıştır.

Türkiyedeki Naili Moran atletizm müsabakalarına katılabilmek için bir yandan da ülkesi bir yandan da atletizm federasyonu ile temasa geçen Mağusalı atletleri daha önceki müsabakalarda elde yaparken görüyorsunuz. Soldan sağa: M. Celâl, Zeki Cevdet ve M. Şaban. (FOTOĞRAFLAR: BOYSAN HASAN)



Türkiye'de yapılacak Naili Moran Atletizm Müsabakalarına katılacak olan M. Celâl, M. Şadan ve Zeki Cevdet yarışacakları katagorilerde Kıbrıs rekorlarını ellerinde bulundurmaktadırlar. Resimlerde rekortmen atletleri şeref kürsüsünde görüyorsunuz. (FOTOĞRAFLAR: BOYSAN HASAN)

M. Celâl - M. Şadan ve Zeki'nin Naili Moran müsabakalarına katılmaları kesinleşti

Atletler 7 Ağustos'ta Mersin'e gidiyorlar

BOYSAN HASAN

Gazetemizin 22 Temmuz sayısında bu haberle ilgili olarak M. Celâl, M. Şadan ve Zeki Cevdet'in Naili Moran atletizm müsabakalarına ilişkin olarak hazırlandıkları ni ve Atletizm Federasyonundan yardım beklediklerini yazmıştık. Atletizm Federasyonu Başkanı Ayer Kâşif'in bu hususta Türkiye Atletizm Federasyonu ile temasa geçmesi üzerine M. Celâl, M. Şadan ve Zeki Cevdet'in Naili Moran müsabakalarına katılmaları gerçekleşecektir. Ayer Kâşif'in yapmış olduğu açıklamaya göre her üç atletimiz de 7 Ağustos'da Mağusa Limanından Yeşilada ferribotu ile Mersin'e hareket edecekler ve oradan otobüs Atletizm Federasyonu tarafından bir başarı ve disiplin içinde temsil edebilmek için çok iyi çalışmalarını sürdürmektedir.

MAĞUSALILAR BÜYÜK İLGİ GÖSTERİYORLAR

Mağusa'lı olan her iki atletimizin müsabakalara katılmak için Mağusa'dan ayrılacakları haberinin yayınlanmasından sonra Mağusa'lılar büyük bir ilgi göstermişlerdir. Atletlerimizin Mersin'e gidebilmeleri için Mağusa'lılar bir yardım kampanyası başlatmışlardır. Bu kampanya sonucu atletlerimizin Mersin'e gidebilmeleri için gerekli olan para toplanmıştır.

Soldaki resimler:

22 Temmuz 1973 – Bozkurt Gazetesi

Gazetede İzmir'de düzenlenecek olan Türkiye Şampiyonası'na katılacak olan Mehmet Celal (Özatila), Zeki Cevdet (Çağlar) ve Mustafa Şadan (Şadanoğlu)'nun iddalı bir şekilde hazırlandıkları yazılmıştı.
Mehmet Celal (Özatilâ) 400 m'de 52.6 sn'lik derece ile Türkiye Üçüncüsü olurken, Zeki Cevdet (Çağlar) İzmir'de tekrarlayan sakatlığı nedeniyle yarışamamış, Mustafa Şadan (Şadanoğlu) da başarılı bir yarış koşmasına rağmen dereceye girememişti.



27 Aralık'ta Lefkoşa'da yapılacak Atatürk Koşularında ilk defa bu yıl

Magosa'lı iki atlet M. Celâl ve M. Şadan Lefkoşalı atletler ile yarışacaklar

BOYSAN HASAN

27 Aralık'ta geleneksel Atatürk Kır Koşuları Kaza merkezlerinde yapılacaktır. Bu yarışlara tüm okullarının atletleri iştirak edecektir.

İlk defa bu yıl Mağosa'nın üç temsilci atleti Namık Kemal Lisesi öğrencisi Mehmet Celâl ve geçen yıl Namık Kemal Lisesi'nden mezun olan Mustafa Şadan Lefkoşa'da Mağosa'yı temsilen Lefkoşalı atletlerle yarışmaya karar vermişlerdir. İki rekortmen atlet yarışlara büyük bir iddia ile hazırlanmaktadırlar. Mehmet Celâl ve Mustafa Şadan ise liseler üstü atletler arası yarışlara iştirak edecektir.

Mehmet Celâl'in rakipleri Lefkoşa Türk Lisesi'nden Ali Rıza ve Türk Yapı Sanat Enstitüsü'nden Hüseyin İsmail'dir. 1972 Maarif Şöleni yarışmalarda Mehmet Celâl, Ali Rıza ve Hüseyin İsmail ile yarışmış 1. olmuştur.

İki başarılı atlet şimdiye kadar iştirak etmedikleri bir müsabakayı birincilikle bitirdiklerini ve Namık Kemal Lisesi'ne Kupalar ve madalyalar kazandırdıklarını belirtmişler, "Büyük bir iddia ile Lefkoşa'ya geleceğiz. Cayemiz güçlü rakiplerle yarışmak ve başarı elde etmektir" demişlerdir.

Sağdaki resim:

20 Aralık 1972 – Bozkurt Gazetesi

Namık Kemal Lisesi atleti Mehmet Celal (Özatilâ) ile Namık Kemal Lisesi 1972 mezunu Mustafa Şadan (Şadanoğlu)'nun 27 Aralık 1972 tarihinde Lefkoşa'da yapılacak olan Atatürk Koşuları'na katılacakları basında yer almıştı. Mustafa Şadan (Şadanoğlu) Lefkoşa'da katıldığı yarışta birinci olurken, Mehmet Celal (Özatilâ) son anda vazgeçerek Mağusa'da yarışmıştı.

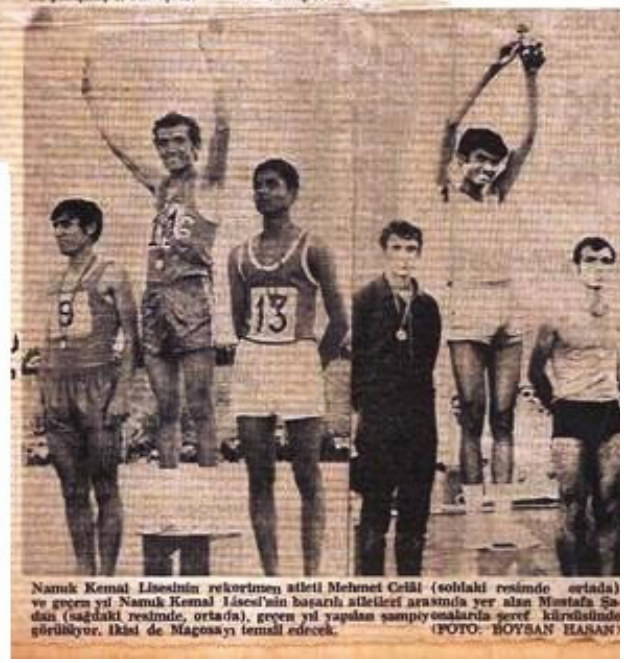

Namık Kemal Lisesinin rekortmen atleti Mehmet Celâl (soldaki resimde ortada) ve geçen yıl Namık Kemal Lisesi'nin başarılı atletleri arasında yer alan Mustafa Şadan (sağdaki resimde, ortada), geçen yıl yapılan şampiyonalarda şeref kürsüsünde görülüyor. İkisi de Mağosa'yı temsil edecek. (FOTO: BOYSAN HASAN)

Atatürk'ün Ankaraya Gelişinin 53. Yıldönümü Dolayısıyle

Geleneksel Atatürk Koşuları Bugün Lefkoşa ve Kazalarda Yapılıyor

BOZKURTSPOR (ÖZEL):

Atatürk'ün Ankara'ya gelişinin 53. yıldönümü dolayısıyle düzenlenen Geleneksel Atatürk Koşuları bugün Lefkoşa ve diğer kaza merkezlerinde yapılacaktır.

Yarışlarda orta kızlar 800 m., orta erkekler 1500 m., lise kızlar 1000 m., lise erkekler 3000 m., yüksek okullar 3500 m., büyükler 3500 m., Mücadeliler 2000 ve 3000 m. yarışacaklardır.

Lefkoşa'da yapılacak Geleneksel Atatürk Koşuları'nın programına göre yarışlar saat 10.00'da Atatürk Büstü önünde başlayacak, ilk olarak orta kızlar yarışacaklardır. Saat 11.25'de sona ermesi beklenen yarışlardan sonra yarışlarda derece alacak atletlerimize armağanlar dağıtılacaktır.

Lefkoşa'da yapılacak yarışlara çok sayıda atletin iştirak etmesi beklenmektedir. Yarışlardan sadece 3500 metrelik büyükler yarışı ferdi yarış olacak, diğer kategorilerdeki yarışlar ise takım birinciliği yarışı şeklinde cereyan edecektir. Büyüklerarası yarışa Mağusa Bölgesini temsilen Mehmet Celâl ve Mustafa Şadan'ın da Lefkoşa'da yarışmaları beklenmektedir.

MAĞUSA'DA ÇETİN MÜCADELE

Mağusa'da yapılacak yarışların Lefkoşa'dakı yarışlardan daha çetin geçmesi beklenmektedir. Geçen sezon yapılan tüm yarışlara iyi hazırlanan ve birçok birincilikler ve rekorlar elde eden Mağusalılar atletizmde bu yıl da iddialı olduklarından ilk olarak Atatürk Koşuları'nda kendilerini göstermek istemektedirler. Mağusa'da bütün yapılacak yarışlarda genç kabiliyetler de birincilik için mücadele edecekler, yeni yeni atletler ortaya çıkacaktır.

Mağusa'da yapılacak yarışların en heyecanlısının lise kızlar arasında yapılacak yarış olması beklenmektedir. Bu branşta Zülfiye Kâzım, Fatma Özdemir ve Ayşe Fikret gibi atletlerin yarışacakları bildirilmiştir. Zülfiye Kâzım geçen yıl 800 metrede Kıbrıs rekorunu kırmıştır. Diğer iki atletin de dereceleri vardır. Mağusadaki yarışlar Saat 14.30'da başlayacaktır.

Lefkoşa ve Mağusa dışında diğer yarışlar Limasol, Baf, Lefke, Larnaka Kaza Merkezlerinde yer alacaktır.

ANKARA'DAKİ KOŞULAR

Bugün Ankara'da yapılacak Büyük Atatürk Koşusu saat 15.00'de Dikmen'de başlıyacak ve Valilik Binası önünde son bulacaktır. Diğer Atatürk Koşuları ise sabah saat 10.00'da Anıt Kabir'de yapılacak törenden sonra yer alacak, kız ve erkek atletler yarışacaklardır.

Geçen yıl yapılan Büyük Atatürk Koşusu'nu kazanan



27 Aralık 1972 – Bozkurt Gazetesi ...

Gazetede 27 Aralık Atatürk Koşuları'nın tüm bölgelerde yapılacağı yazılarak Namık Kemal Lisesi'nin üç başarılı atleti Zülfiye Kâzım (Kutgün) (*solda*), Cemile Lisani (Nagehan) (*ortada*) ve Ayşe Fikret (Askeroğlu)'nun (*sağda*) resmi yayınlanmıştı.

Mağusa Bölgesi 27 Aralık Atatürk Koşuları	
Tarih: 27 Aralık 1972	**Yer:** Mağusa Suriçi
1500 m Lise Kızlar **1.** Zülfiye Kâzım (Kutgün) **2.** Ayşe Fikret (Askeroğlu) **3.** Aycan Kemal (Öksüz Kazek)	**800 m Ortaokul Kızlar** **1.** Ayşe Tevfik (Atun) **2.** Havva Hüseyin (Kansu Şenol) **3.** Semra Ali (Som)
3000 m Lise Erkekler **1.** Tekin Mürsel **2.** Yaşar Behiç (Eraltay) **3.** Savaş Mustafa	**1500 m Ortaokul Erkekler** **1.** Doğan Celal **2.** Eren Ali (Topcu) **3.** Nazım Abdullah
3000 m Mücahitler **1.** Mehmet Celal (Özatilâ) (Mücahit NKL Öğrencisi)	

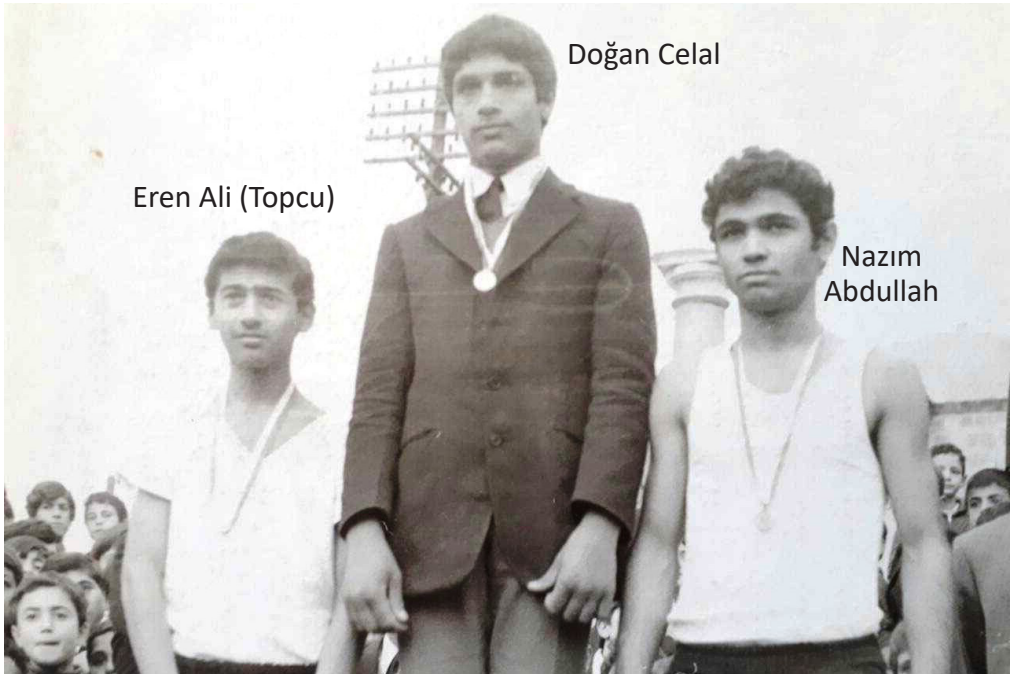

27 Aralık Atatürk Koşuları Ortaokul Erkekler Ödül Töreni ...

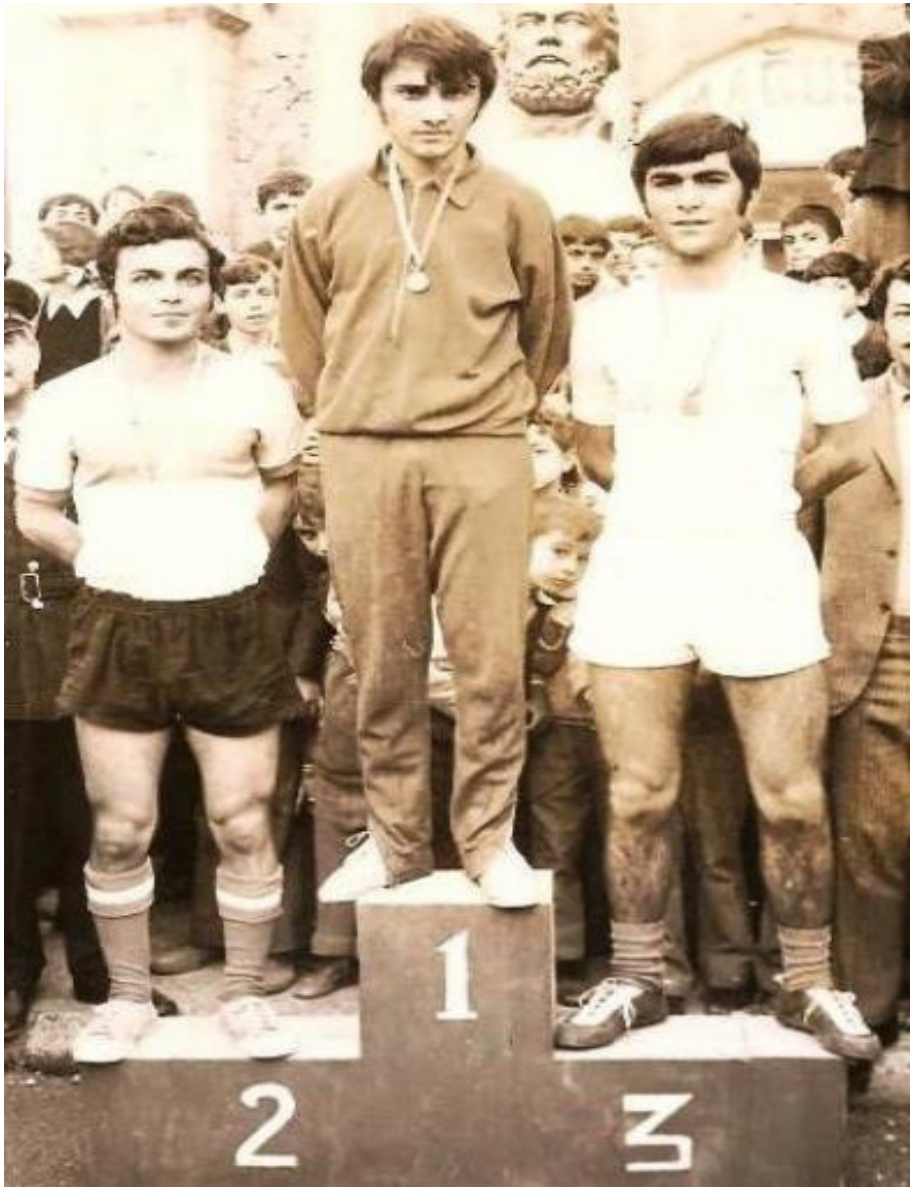

27 Aralık Atatürk Koşuları Lise Erkekler Ödül Töreni ...

Resimdekiler (*soldan sağa*): İkinci Yaşar Behiç (Eraltay), Birinci Tekin Mürsel, Üçüncü Savaş Mustafa



29 ARALIK 1972 – BOZKURT GAZETESİ

Soldaki resim: 27 Aralık Atatürk Koşuları Lise Kızlar Ödül Töreni (*soldan sağa*): İkinci Ayşe Fikret (Askeroğlu), Birinci Zülfiye Kâzım (Kutgün), Üçüncü Aycan Kemal (Öksüz Kazek). Ortadaki resim: Lise Erkekler Ödül Töreni (*soldan sağa*): İkinci Yaşar Behiç (Eraltay), Birinci Tekin Mürsel, Üçüncü Savaş Mustafa. Sağdaki resim Mücahitler Ödül Töreni: İkinci Mustafa Ata, Birinci Mehmet Celal (Özatilâ) (*Mücahit NKL öğrencisi*), Üçüncü Rifat Cemal (İbrahimoğulları) (*NKL 1972 Mezunu*)

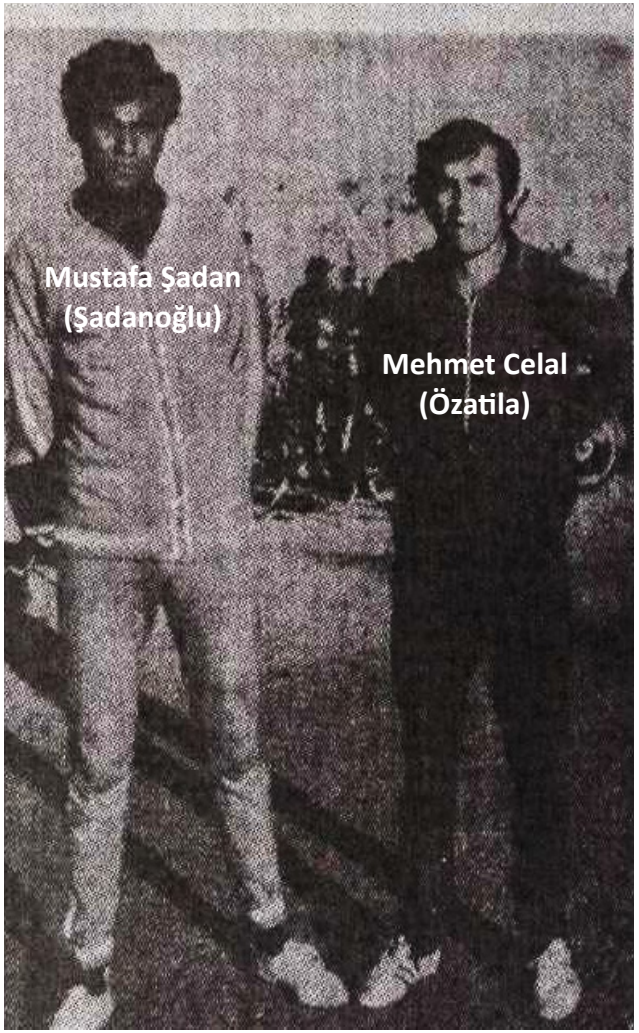


21 Martta Göçmenköy'de yapılacak olan
Bayraktarlık koşularında
Mağusalı atletler iddialı


Mehmet Celâl
Bayraktarlık
Kros Yarışlarına
Katılamıyor

Yanda soldaki resim: 17 Mart 1973 – Bozkurt Gazetesi ...

Gazete, Namık Kemal Lisesi atleti Mehmet Celal (Özatilâ) ile NKL 1972 Mezunu Mustafa Şadan (Şadanoğlu)'nun birlikte çekilmiş bir resmini yayınlayarak, Lefkoşa'da yapılacak olan Bayraktar Kır Koşuları'nda Mağusalı atletlerin iddialı olduklarını yazmıştı. Gazete ayrıca, Mehmet Celal (Özatilâ)'nın sakatlığının bulunduğu ve sakatlığın geçmemesi halinde Mustafa Şadan (Şadanoğlu)'nun hem 2000 m hem de 3000 m'de yarışacağını yazmıştı.

Yanda sağdaki resim: 21 Mart 1973 – Bozkurt Gazetesi ...

Gazete, Namık Kemal Lisesi'nin başarılı atleti Mehmet Celal (Özatilâ)'nın sakatlığının devam etmesi nedeniyle Lefkoşa'da düzenlenecek olan Bayraktar Kır Koşuları'na katılamayacağını yazmıştı.

BAYRAKTAR KIR KOŞULARI
Tarih: 24 Mart 1973
Yer: Lefkoşa
Her yıl Lefkoşa'da yapılan Bayraktar Kır Koşuları'nda başarılı sonuçlar alan Namık Kemal Lisesi o yıl kız ve erkeklerde takım olarak başarılı olamamış, sadece lise kızlar kategorisinde bireysel olarak Zülfiye Kâzım (Kutgün) ikinci olmuştu.
Bireysel Sonuç
Lise Kızlar İkincisi Zülfiye Kâzım (Kutgün)

NAMIK KEMAL LİSESİ
LİSE KIZ BASKETBOL TAKIMI
1972 – 1973 KIBRIS ŞAMPİYONU

Liselerarası Kızlar Basketbol Şampiyonası Takım Sıralaması

Namık Kemal Lisesi	**Kıbrıs Şampiyonu**
Lefkoşa Türk Kız Lisesi	**Kıbrıs İkincisi**

Maç sonuçları:

Namık Kemal Lisesi : 34 **Lefkoşa Türk Lisesi :** 16	NKL maçı Nalân Hasan, Sevinç Mevlit, Emine Mustafa, Emel Ahmet ve Engin Münür ilk beşi ile sahada yer almıştı. Maçta Nalân Hasan 18 sayı ile kaydetmişti.
Namık Kemal Lisesi : 20 **Haydarpaşa Ticaret Lisesi :** 12	
Lefkoşa Türk Kız Lisesi : 14 **Namık Kemal Lisesi :** 24	Final maçı, 23.12.1972 tarihinde Lefkoşa'da oynandı. Maçta Nalân 10, Emine 6, Emel 4, Engin 2 ve Ayşe de 2 sayı ile oynamışlardı.

Şampiyon Lise Kız Basketbol Takımı Kadrosu

(*isme göre alfabetik sırayla*):

- Ayşe Fikret (Askeroğlu)
- Emine Mustafa (Blâdanlı)
- Emel Ahmet (Tosun Kaya)
- Engin Münür (Özbilgen)
- Fezile Seyit (Deniz)
- Nalân Hasan (Atılgan)
- Sevinç Mevlit (Yenal)

Beden Eğitimi Öğretmeni:

- Aydın Hanım *(soyadı hatırlanamadı)*



NAMIK KEMAL LİSESİ – LİSE KIZ BASKETBOL TAKIMI
1972 – 1973 KIBRIS ŞAMPİYONU

Arka sıra (*soldan sağa*): Nalân Hasan (Atılgan), Ayşe Fikret (Askeroğlu) , Emel Ahmet (Tosun Kaya).
Ön sıra (*soldan sağa*): Emine Mustafa (Blâdanlı), Engin Münür (Özbilgen)



NAMIK KEMAL LİSESİ, LİSE KIZ BASKETBOL TAKIMI 1972 – 1973 KIBRIS ŞAMPİYONU

Arka sıra (*soldan sağa*): Dinçer Raif (Beden Eğitimi Öğretmeni), Aydın Hanım (Beden Eğitimi Öğretmeni), Sözay Alkan (Beden Eğitimi Öğretmeni), Sevinç Mevlit (Yenal), Nalân Hasan (Atılgan), Adil Alkan (Beden Eğitimi Öğretmeni), Mehmet Celal (Özatilâ), Mustafa Adaoğlu (Müdür).
Ön sıra (*soldan sağa*): Fezile Seyit (Deniz), Emine Mustafa (Blâdanlı), Ayşe Fikret (Askeroğlu), Engin Münür (Özbilgen), Emel Ahmet (Tosun Kaya)



Ön sıra: Sevinç Mevlit (Yenal). İkinci sıra (*soldan sağa*): Engin Münür (Özbilgen), Aydın Hanım *(soyadı belirlenemedi)* (Beden Eğitimi Öğretmeni), Emel Ahmet (Tosun Kaya).
Üçüncü sıra (*soldan sağa*): Emine Mustafa (Blâdanlı), Ayşe Fikret (Askeroğlu).
Dördüncü sıra (*soldan sağa*): Fezile Seyit (Deniz), Nalân Hasan (Atılgan)



Yukarıdaki resim: Şampiyon Namık Kemal Lisesi Lise Kız Basketbol Takımı kaptanı Emine Mustafa (Blâdanlı) şampiyonluk şildini alırken.

Aşağıdaki resim: Şampiyon NKL Lise Kız Basketbol Takımı ödül töreninde. (soldan sağa): Emine Mustafa (Blâdanlı), Nalân Hasan (Atılgan), Ayşe Fikret (Askeroğlu). Geride Beden Eğitimi Öğretmeni Önder Natık.





Lise Kızlar Voleybol ve Basketbol Şampiyonalarına devam ediliyor

N.K. lisesi - L.T. lisesi Voleybol ve Basketbol

L.T.K. lisesi- i.Koleji Basketbolda Karşılaşıyorlar

Lise Kızlar Voleybol ve Basketbol Şampiyonaları karşılaşmaları bugün Lefkoşa ile Mağusa'da yapılacak 3 maçla devam edilecek. Magosa'da Namık Kemal Lisesi ile Lefkoşa Türk Lisesi voleybol ve basketbol, Lefkoşa'da Lefkoşa Türk Kız Lisesi ile İngiliz Koleji basketbol dallarında karşı karşıya geleceklerdir.

Gerek voleybol, gerekse basketbol dallarında galip gelecek takımlar yarı fina'e yük seleceklerdir. Namık Kemal Lisesi ile Lefkoşa Türk Lisesi arasında yapılacak karşılaşmalarda galip gelecek takım her iki şampiyonanın da yarı finalinde Lefke Gazi Lisesi ile karşılaşacaktır. Maçlar Namık Kemal Lisesi'nin galip gelmesi halinde Magosa'da, Lefkoşa Türk Lisesi'nin galip gelmesi halinde Lefkoşa'da yapılacaktır. Lefkoşa Türk Kız Lisesi ile İngiliz Koleji basketbol karşılaşmasının galibi ise yarı finalde Limasol'da 19 Mayıs Lisesi ile karşı karşıya gelecektir.

Lise Kızlar Voleybol Şampiyonası'nın yarı final karşılaşmaları 3 Aralık'ta, finali 24 Aralık'ta, basketbol şampiyonasının lise yarı final karşılaşmaları 13 Aralık'ta finali lise yine 24 Aralık'ta Lefkoşada yapılacaktır.

N.K. LİSESİ - L.T. LİSESİ

Lise Kızlar Voleybol ve Basketbol Şampiyonaları'na ilk kez bu yıl iştirak eden Lefkoşa Türk Lisesi, 1. turda Bekirpaşa Ticaret Lisesi'ni iki branşta da mağlûbederek çeyrek finale yükselmiştir. Geçen yıl iki branşta da finali oynayan Namık Kemal Lisesi bu yıl da şampiyonlukta iddialı görülmektedir. İki takım arasında yapılacak maçların çok çekişmeli geçmesi beklenmektedir. Namık Kemal Lisesi 1. turda maç yapmadan tur atlamıştır.

L.T.K. LİSESİ - İ. KOLEJİ

Basketbolda hiç maç yapmadan tur atlayan İngiliz Koleji, basketbol takımı olmadığı için Atatürk Kız Enstitüsü ne hükmen galip sayılan Lefkoşa Türk Kız Lisesi ile karşılaşacaktır. Voleybol dalında Lefkoşa T.K. Lisesi'ne mağlûbolan İngiliz Kolejliler basketbolda galip gelmek azmindedirler.

Karşılaşma için takımlar iyi hazırlanmışlardır.

Sol yandaki resim:

29 Kasım 1972 sayılı Bozkurt Gazetesi

Gazete haberinde, Namık Kemal Lisesi Lise Kız Voleybol ve Basketbol Takımlarının Mağusa'da Lefkoşa Türk Lisesi ile yarı final maçlarına çıkacağı yazılmıştı.

Sol alttaki resim:

26 Kasım 1972 tarihli Bozkurt Gazetesi

19 Mayıs Lisesi'nin cezalı olması nedeniyle, 25 Kasım 1972 tarihinde Limasol'da oynanması gereken 19 Mayıs Lisesi – Lefkoşa Türk Lisesi Lise Erkek Basketbol maçı Mağusa'da Namık Kemal Lisesi sahasında oynanmış ve maçı Lefkoşa Türk Lisesi 30 – 26 kazanmıştı.



NAMIK KEMAL LİSESİ SAHASINDA YAPILAN MAÇTA

L. Türk Lisesi 19 Mayıs'ı Basketbolda da eledi

Aşağıdaki resim:

Namık Kemal Lisesi Lise Kız Basketbol Takımı antremanda

(*soldan sağa*): Nalân Hasan (Atılgan), Ayşe Fikret (Askeroğlu), Engin Münür (Özbilgen), Emine Mustafa (Blâdanlı), Emel Ahmet (Tosun Kaya)





N. KEMAL LİSESİ KIZ VOLEYBOL VE BASKETBOLCULARI ÇOK İDDİALI

BOYSAN HASAN

Önümüzdeki Cumartesi Lefkoşa'da yapılacak Lise Kızlar Voleybol ve Basketbol Şampiyonaları'nın final karşılaşmaları için hazırlıklar devam etmektedir.

İki şampiyonada da finali oynayacak olan Namık Kemal Lisesi Kızları final karşılaşmalarına büyük bir iddiayla hazırlanmaktadırlar.

Namık Kemal Lisesi Kız Voleybol takımı finalde voleybolda Baf Kurtuluş Lisesi, basketbolda ise Lefkoşa Kız Lisesi ile karşı karşıya gelecektir.

Namık Kemal Lisesi kız voleybolcuları ile basketbolcuları final karşılaşması için şöyle demektedirler: "Geçen yıl şampiyonluğu çok iyi bir oyun çıkarmamıza rağmen kaybettik. Ama bu yıl çok iddialıyız ve iki dakika da muhakkak şampiyon olacağız. Lise erkeklerde iki şampiyonluğu da kaybettik. Okulumuzun yüzünü iki şampiyonluğu birden almakla güldüreceğiz."

Resimlerde (üstte) Namık Kemal Lisesi voleybolcuları öğretmenleri ile birarada (yanda) Namık Kemal Lisesi kız basketbol takımı görülmektedir.

21 Aralık 1972 – Bozkurt Gazetesi



Lise Kızlarda Şiltler bu yıl Lefkoşa dışına çıktı

Voleybolda Baf Kurtuluş Lisesi, Basketbolda Namık K. Lisesi Şampiyon Oldular

MEHMET ALİ ACAR

Okullararası spor şampiyonaları dün Lefkoşa'da yapılan Lise Kızlar Voleybol ve Basketbol Şampiyonaları'nın final karşılaşmaları ile sona ermiş; voleybolda Baf Kurtuluş Lisesi Namık Kemal Lisesi'ni 2 - 0, basketbolda Namık Kemal Lisesi L. Türk Kız Lisesi'ni 24-14 mağlubederek şampiyon olmuşlardır. Böylece yıllardan beri ilk kez lise kızlarda iki şampiyonluğu da Lefkoşa dışındaki okullar elde etmişler, şampiyonluk şiltleri Lefkoşa dışına gitmiştir.

VOLEYBOL

Final karşılaşmalarının ilki Baf Kurtuluş Lisesi ile Namık Kemal Lisesi arasında voleybol dalında yapılmış, 1. sette Namık Kemal Lisesi 12 — 2 önde iken güzel görülür bir üstünlük kuran Baf Kurtuluş Lisesi, seti 15 — 12 almış ve 1 — 0 öne geçmiştir.

2. Sette başlangıçta denk kuvvetlerin mücadelesi izlenmiş, Baf Kurtuluş Lisesi bu seti de 15 — 9 alarak 2 — 0 galip gelmiş ve Lise Kızlar 1972 — 73 dönemi voleybol şampiyonu olmuştur.

TAKIMLAR

Karşılaşmada Baf Kurtuluş Lisesi Hatice, Mukaddes, Gülcan, Pervin, Ayla, Zehra; Namık Kemal Lisesi Ayşe, Nalan, Meral, Mualla, Alev (Ayşe) ve İnciay'dan kurulu takımları ile oynamışlardır, Maçı Önder Natık ve Ayşel Şerifali yönetmişlerdir.

İki takımın en başarılı voleybolcusu olarak Baf Kurtuluş Lisesi'nden Pervin görülmüştür.

BASKETBOL

Basketbol karşılaşması için iki takım da büyük bir iddiayla sahaya çıkmışlardır. Voleybolda finali oynayamayan Lefkoşa Türk Kız Lisesi basketbolda şampiyonluğu elde etmek isterken, ar önce voleybolda şampiyonluğu yitiren Namık Kemal Lisesi de son şansını basketbolda kullanmak istemiştir.

Karşılıklı akınlarla başlayan maçın ilk basketi ancak 4 dakikada kaydedilmiştir. Lefkoşa Türk Kız Lisesi'nin en başarılı oyuncusu Hülya'nın yaptığı basketten sonra karşılıklı sayı alınmaya başlamış, ilk yarı Kız Lisesi'nin lehine 8 — 6 sona ermiştir.

İkinci yarıda Namık Kemal Lisesi seri oyunuyla rakip potayı sık sık sarsarken, iyi bir de markaja başlamış, bunun sonucu olarak arayı açmış ve 24 — 14 galip gelerek şampiyon olmuştur.

TAKIMLAR

Karşılaşmada Namık Kemal Lisesi Nalan, Ayşe, Sevinç, Emine, Emel, Engin; Lefkoşa Türk Kız Lisesi ise Hülya, Şükran, Şenay, Cemaliye ve Melek'ten kurulu ekipleri ile oynamışlar; Namık Kemal Lisesi'nin sayılarını Nalan (10), Ayşe (2), Emine (6), Emel (4), Engin (2), Lefkoşa Türk Kız Lisesinin sayılarını ise Hülya (6) Şükran (4), Şenay (2) ve Melek (2) kaydetmişlerdir.

Maçı Önder Natık ve Üner S. Berkalp yönetmişlerdir.

ŞİLTLER

Final karşılaşmalarından sonra şampiyonluk şiltleri Maarif Dairesi Müdürü Oğuz Veli tarafından şampiyon takımların kaptanlarına verilmiştir.

Lefkoşa Türk Kız Lisesi'ni başarılı bir oyundan sonra 24—14 mağlubederek Lise Kızlar Basketbol Şampiyonu olan Namık Kemal Lisesi basketbolcuları okul Müdürü Mustafa Adaoğlu ve öğretmenleri ile birarada görülüyor.

24 Aralık 1972 – Bozkurt Gazetesi

Yukarıdaki resim:

24 Aralık 1972 tarihli Bozkurt Gazetesi'nin Spor Sayfası'nda lise kızlarda hem basketbolda hem de voleybolda şampiyonların Lefkoşa dışından çıktığı yazılmıştı.

Soldaki resim:

21 Aralık 1972 tarihli Bozkurt Gazetesi'nin spor sayfasında hem basketbolda hem de voleybolda final oynayacak olan Namık Kemal Lisesi lise kız basketbol ve voleybol takımlarının resimleri yayınlanarak takımların oldukça iddialı oldukları yazılmıştı.

NAMIK KEMAL LİSESİ
ORTAOKUL ERKEK VOLEYBOL TAKIMI
1972 – 1973 KIBRIS ŞAMPİYONU

Ortaokullararası Erkekler Voleybol Şampiyonası Takım Sıralaması

Namık Kemal Lisesi Orta Bölümü	**Kıbrıs Şampiyonu**
Şehit Hüseyin Ruso Ortaokulu	**Kıbrıs İkincisi**

Maç sonuçları:

Namık Kemal Lisesi Orta Bölümü : 2 **Mehmetçik Ortaokulu : 0**	Mağusa Bölgesi Grup Maçı
Namık Kemal Lisesi Orta Bölümü : 2 **Gönendere Ortaokulu : 0**	Mağusa Bölgesi Grup Maçı
Bekirpaşa Ticaret Lisesi Orta Bölümü : 0 **Namık Kemal Lisesi Orta Bölümü : 2**	Yarı final maçı. Maç 10.12.1972 tarihinde Lefkaşa'da oynandı.
Namık Kemal Lisesi Orta Bölümü : 2 **Şehit Hüseyin Ruso Ortaokulu : 0** (Setler: 14 – 16, 15 – 12, 15 – 11)	Final maçı. Maç 16 Aralık 1972 tarihinde Lefkoşa'da Yapı Sanat Enstitüsü (*Sedat Simavi Endüstri Meslek Lisesi*) sahasında oynandı.

Namık Kemal Lisesi final maçında Erdinç Münür (Özbilgen), Süleyman Kâmil (Kanatlı), Savaş Ali (Eşrefoğlu), Nidai Mustafa (Şemi), Salim Mehmet (Halkın) ve İlter Nevzat (Erk)'ten kurulu kadrosuyla mücadele etmişti.

Şampiyon Ortaokul Erkek Voleybol Takımı Kadrosu

(*isme göre alfabetik sırayla*):

- Emir Hüseyin (Emirzadeoğluları)
- Erdinç Münür (Özbilgen)
- Hasan Asım (Gündoğdu)
- İlter Nevzat (Erk)
- Mustafa Mehmet (Altıngüneş)
- Nidai Mustafa (Şemi)
- Salim Mehmet (Halkın)
- Savaş Ali (Eşrefoğlu)
- Süleyman Kâmil (Kanatlı)

Beden Eğitimi Öğretmeni:

- Dinçer Raif



Namık Kemal Lisesi Ortaokul Erkek Voleybol Takımı Mağusa'da oynanan bir maç öncesinde ...

Takım kadrosu (*soldan sağa*): Salim Mehmet (Halkın), İlter Nevzat (Erk), Kaptan Erdinç Münür (Özbilgen), Süleyman Kâmil (Kanatlı), Savaş Ali (Eşrefoğlu), Nidai Mustafa (Şemi)

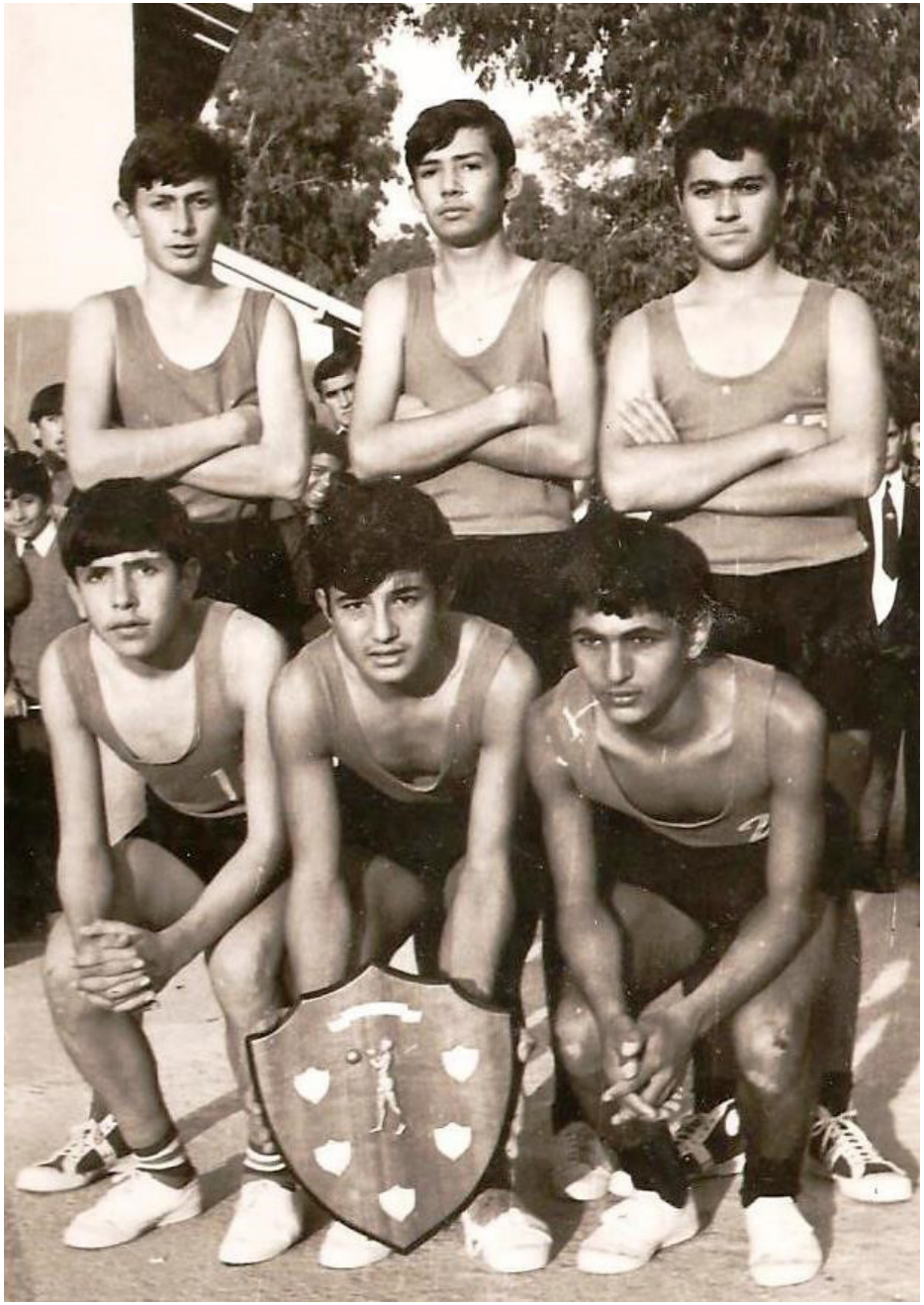



Yukarıdaki resim:

Namık Kemal Lisesi Ortaokul Erkek Voleybol Takımı kaptanı Erdinç Münür (Özbilgen) şampiyonluk şildini dönemin Milli Eğitim Bakanlığı müsteşarı Rahmetli Burhan Tuna'dan almıştı. Yanında Nidai Mustafa (Şemi) ve Süleyman Kâmil (Kanatlı).

Yandaki resim:

1972 – 1973 Ortaokul Erkekler Voleybol Şampiyonu Namık Kemal Lisesi Ortaokul Erkek Voleybol Takımı Lefkoşa'da oynanan final maçı sonrasında ...

Arka sıra (*soldan sağa*): Nidai Mustafa (Şemi), Savaş Ali (Eşrefoğlu), Süleyman Kâmil (Kanatlı).

Ön sıra (*soldan sağa*): Salim Mehmet (Halkın), Kaptan Erdinç Münür (Özbilgen), İlter Nevzat (Erk)



NAMIK KEMAL LİSESİ, ORTAOKUL ERKEK VOLEYBOL TAKIMI 1972 – 1973 KIBRIS ŞAMPİYONU

Arka sıra (*soldan sağa*): Mustafa Adaoğlu (Müdür), Hasan Asım (Gündoğdu), Nidai Mustafa (Şemi), Savaş Ali (Eşrefoğlu), Mustafa Mehmet (Altıngüneş), Salim Mehmet (Halkın), Adil Alkan (Beden Eğitimi Öğretmeni), Dinçer Raif (Beden Eğitimi Öğretmeni).
Ön sıra (*soldan sağa*): İlter Nevzat (Erk), Emir Hüseyin (Emirzadeoğluları), Kaptan Erdinç Münür (Özbilgen), Süleyman Kâmil (Kanatlı)



Ortaokullar Arası Voleybol Şampiyona - sında Grup Birincileri Belli Oldu

Ortaokullar Arası Voleybol Şampiyonasının grup birinciliği karşılaşmaları dün yapılmış ve final gruplarında takımlar belli olmuşlardır.

Kızlarda Lefkoşa Türk Kız Lisesi orta bölümü, Geçitkale Ortaokulu, Baf Kurtuluş Lisesi orta bölümü, Namık Kemal Lisesi orta bölümü, erkeklerde Şehit Hüseyin Rüso Ortaokulu, Namık Kemal Lisesi orta bölümü, Beşikpaşa Ticaret Lisesi orta bölümü ve Baf Kurtuluş Lisesi orta bölümü gruplarında birinci olarak final grubuna yükselmişlerdir. Lefke bölgesinin neticeleri ise temin edilememiştir.

Final grubu karşılaşmaları önümüzdeki Pazar günü Lefkoşada yapılacak ve Ortaokullar kız ve erkek voleybol şampiyonları belli olacaktır.



Ortaokullararası Kız ve Erkekler Voleybol Şampiyonaları'nın bölge birincilikleri geçtiğimiz Pazar günü bölge merkezlerinde yapılmıştır. Mağusa Bölgesi takımları arasında yapılan bölge birinciliği karşılaşmalarında Namık Kemal Lisesi Orta bölümü kız ve erkek voleybol takımları birinci olarak final grubuna yükselmişlerdir. Final grubu karşılaşmaları önümüzdeki Pazar günü Lefkoşada yapılacak ve Ortaokullar kız ve erkek voleybol şampiyonları belli olacaktır. Namık Kemal Lisesi final grubunda ilk maçını kızlarda Geçitkale Ortaokulu ve erkeklerde de Beşikpaşa Ticaret Koleji orta bölümü ile yapacaktır. Namık Kemal Lisesi Orta Bölümü erkekler voleybol takımı ile yapacaktır.

Yukarıdaki resim: 5 Aralık 1972 tarihli Bozkurt Gazetesi...

Haberde, Namık Kemal Lisesi Ortaokul Erkek ve Ortaokul Kız Voleybol Takımlarının bölge birincisi olarak yarı finale kaldıkları haberi takım resimleriyle birlikte yayınlanmıştı.

Soldaki resim: 4 Aralık 1972 tarihli Bozkurt Gazetesi ...

Gazete haberinde Namık Kemal Lisesi Ortaokul Erkek ve Ortaokul Kız Voleybol Takımlarının grup birincisi olarak yarı finale kaldıklarını yazmıştı.



Voleybol birincilikleri bölge şampiyonları karşılaşmaları bugün Lefkoşa'da yapılıyor

LEFKOŞA:

Okullararası kız ve erkek voleybol birincilikleri bölge şampiyonları karşılaşmalarına bugün öğleden sonra Lefkoşa Türk Lisesi ile Lefkoşa Kız Lisesi sahalarında başlanacaktır. Kızlar arasındaki karşılaşmalarda, Namık Kemal Lisesi Ortaokulu ile Geçitkale Ortaokulu, Lefkoşa Türk Kız Lisesi, Baf Kurtuluş Lisesi Orta Bölümleri, bu maçlardan sonra da Lefkoşa Türk Kız Lisesi - Kurtuluş Lisesi galibiyle Yeşilırmak Ortaokulu karşı karşıya gelecektir.

Erkekler arası karşılaşmalarda ise, Namık Kemal Lisesi ile Bekirpaşa Ticaret Lisesi Orta Bölümleri, Şehit Hüseyin Ruso Ortaokulu ile Baf Kurtuluş Lisesi Orta Bölümü ve Lefke Gazi Lisesi ile Ruso Ortaokulu - Kurtuluş Lisesi Orta Bölümü galibi oynayacaktır.

Finallerin belli olacağı bu karşılaşmaların finali ilerideki bir tarihte yapılacaktır.

Yukarıdaki resim: 9 Aralık 1972 tarihli Bozkurt Gazetesi ...

Gazete haberinde, Namık Kemal Lisesi Ortaokul Kız Voleybol Takımı'nın Geçitkale Ortaokulu Kız Voleybol Takımı ile, Ortaokul Erkek Voleybol Takımı'nın da Bekirpaşa Ticaret Lisesi Ortaokul Erkek takımı ile yarı finalde Lefkoşa'da karşılaşacaklarını yazmıştı.



ORTAOKULLAR VOLEYBOL ŞAMPİYONASINDA FİNALİSTLER BELLİ OLDU

Kızlarda L. T. K. Lisesi-Geçitkale Ortaokulu, Erkeklerde Ş.H.R.O.-N.K.L. Finali Oynayacak

Ortaokullararası voleybol şampiyonalarının final grubu karşılaşmaları dün Lefkoşa Türk Lisesi ve Lefkoşa Türk Kız Lisesi sahalarında yapılmış, kızlarda Lefkoşa Türk Kız Lisesi orta bölümü ile Geçitkale Ortaokulu, erkeklerde ise Şehit Hüseyin Ruso Ortaokulu ile Namık Kemal Lisesi orta bölümü finale kalmışlardır.

Kızlar arasında yapılan karşılaşmaların ilkinde Lefkoşa Türk Kız Lisesi Baf Kurtuluş Lisesi'ni 2-0, 2 maçta ise Geçitkale Ortaokulu Namık Kemal Lisesi'ni 2-1 ve son maçta da Lefkoşa Türk Kız Lisesi Yeşilırmak Ortaokulunu 2-0 yenmiştir. Böylece Lefkoşa T. K. Lisesi ile Geçitkale Ortaokulu finale kalmışlardır.

Erkekler arasındaki karşılaşmaların ilki Şehit Hüseyin Ruso Ortaokulu ile Baf Kurtuluş Lisesi arasında yapılmış, S.H.R. Ortaokulu 2-0 galip gelmiştir. Daha sonra yapılan maçlarda N.K. Lisesi Bekirpaşa Ticaret Kolejini 2-0, Ş. Hüseyin Ruso Ortaokulu Lefke Gazi Lisesi'ni 2-0 mağlûbetmişler, karşılaşmalardan sonra Şehit Hüseyin Ruso Ortaokulu ile Namık Kemal Lisesi finale kalmışlardır.

Final karşılaşmaları ileriki bir tarihte Lefkoşa'da yapılacaktır.

Yukarıdaki resim:

10 Aralık 1972 tarihli Bozkurt Gazetesi'nin spor sayfasında Namık Kemal Lisesi Ortaokul Erkek Voleybol Takımı'nın finalde Şehit Hüseyin Ruso Ortaokulu ile oynayacağı haberi yayınlanmıştı.



N. Kemal Lisesi voleybolcuları öğretmenleri Adil Alkan ve Dinçer Raif ile birarada görülüyor. (Foto: Boyacı Hasan)

Okullararası Voleybol Birinciliğinde Bugün 3 Final Karşılaşması Yapılıyor

Lise Erkeklerde N.K.Lisesi - L.T.Lisesi
Orta Erkeklerde N.K.L. - Ş.H.R.O.Okulu
Orta Kızlarda L. T. Kız Lisesi ile Geçitkale Ortaokulu Karşılaşacaklar

LEFKOŞA: çitkale Ortaokulu arasında Lisesi ile İngiliz Koleji ara



Okullararası Voleybol Şampiyonasının
3 Final Karşılaşması Dün Oynandı

Lefkoşa T. Lisesi, N. Kemal Lisesi Ve L. Türk Kız Lisesi Şampiyon Oldular

BOZKURTSPOR (ÖZEL): Ortaokullararası Voleybol Birinciliklerinin 3 final karşılaşması dün Lefkoşa'da Lefkoşa Türk Lisesi ve Türk Yapı Enstitüsü Salonları'nda yapılmış, Namık Kemal Lisesi'ni 2 — 1 mağlûp eden Lefkoşa Türk Lisesi lise erkeklerde, Şehit Hüseyin Ruso Ortaokulu'nu 2 — 1 mağlûp eden Namık Kemal Lisesi Ortaokul erkeklerde ve Geçitkale Ortaokulu'nu 2 — 0 mağlûp eden Lefkoşa Türk Kız Lisesi Ortaokul kızlarda şampiyon olmuşlardır.

Ortaokul erkekler finalinin ilk setini de Şehit Hüseyin Ruso Ortaokulu takımı 15 — 14 almış, 2. seti 15 — 12 ve 3. seti de 15 — 11 alan Namık Kemal Lisesi 2 — 1 galip gelerek şampiyonluğu elde etmiştir.

İbrahim Abdullah ve Mahir Cemil yönetiminde yapılan karşılaşmada Namık Kemal Lisesi orta bölümü Süleyman, Salim, Nidai, Savaş, Erdinç, Ilker, Şehit Hüseyin Ruso Ortokulu ise Ali, Akın, Ulus, Necmi, Olgun ve Alkan'dan kurulu takımları ile oynamışlardır.

Yukarıdaki resim: 16 Aralık 1972 tarihli Bozkurt Gazetesi ...

Sağ yandaki resim: 17 Aralık 1972 tarihli Bozkurt Gazatesi ...

Final maçında ilk seti kaybetmesine rağmen 2 – 1 galip gelerek
Şampiyon olan Namık Kemal Lisesi Ortaokul Erkek Voleybol Takımı Kaptan Erdinç Münür (Özbilgen), Süleyman Kâmil (Kanatlı), Savaş Ali (Eşrefoğlu), Nidai Mustafa (Şemi), Salim Mehmet (Halkın), İlter Nevzat (Erk)'ten oluşan kadrosuyla mücadele etmişti. Maçta, daha sonraki yıllarda NKL'de görev yapacak olan Beden Eğitimi Öğretmeni Mahir Cemil (Çalay) yardımcı hakem olarak görev yapmıştı.

NAMIK KEMAL LİSESİ
LİSE ERKEK VOLEYBOL TAKIMI
1972 – 1973 KIBRIS İKİNCİSİ

Liselerarası Erkekler Voleybol Şampiyonası Takım Sıralaması

Lefkoşa Türk Lisesi	**Kıbrıs Şampiyonu**
Namık Kemal Lisesi	**Kıbrıs İkincisi**

Maç sonuçları:

Namık Kemal Lisesi : 2 **Baf Kurtuluş Lisesi :** 0	Maç 5.11.1972 tarihinde Mağusa'da Hendek'te oynandı.
Cengiz Topel Erkek Sanat Enstitüsü : 0 (Cengiz Topel Endüstri Meslek Lisesi) **Namık Kemal Lisesi :** 2	Maç 18.11.1972 tarihinde Lefke'de oynandı.
Namık Kemal Lisesi : 2 **İngiliz Koleji :** 0 (Lefkoşa Türk Maarif Koleji)	Yarı final maçı
Lefkoşa Türk Lisesi : 2 **Namık Kemal Lisesi :** 1	Final maçı. Maç 16.12.1972 tarihinde Lefkoşa'da oynandı.

Kıbrıs İkincisi Lise Erkek Voleybol Takımı Kadrosu

(*isme göre alfabetik sırayla*):

- Engin Sedat (Tözün)
- Erkan Salih (Hekimoğlu) *(Merhum)*
- Halil Ali (Oraloğlu)
- Kutlu Ali (Eyüpoğlu)
- Mehmet Zeki Avcı
- Osman Salâhi (Eryıldız)
- Özer Mustafa (Özbuluter) *(Merhum)*
- Ufuk Şevki (Gençalp)
- Ziya Ali (Öznergiz)

Beden Eğitimi Öğretmeni:
- Dinçer Raif

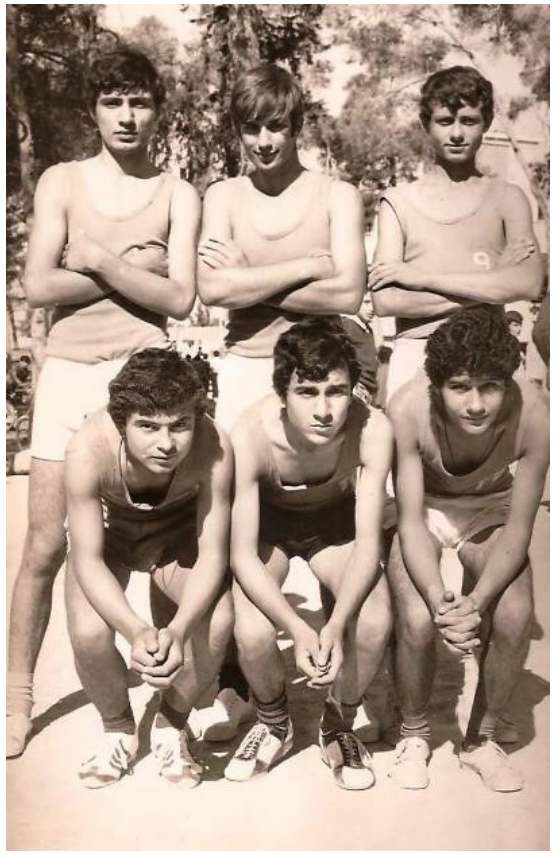

NAMIK KEMAL LİSESİ
LİSE ERKEK VOLEYBOL TAKIMI
1972 – 1973 KIBRIS İKİNCİSİ

Arka sıra (*soldan sağa*):
Ziya Ali (Öznergiz),
Rahmetli Erkan Salih (Hekimoğlu),
Osman Salâhi (Eryıldız)

Ön sıra (*soldan sağa*):
Rahmetli Özer Mustafa (Özbuluter),
Kutlu Ali (Eyüpoğlu),
Engin Sedat (Tözün)



NAMIK KEMAL LİSESİ, LİSE ERKEK VOLEYBOL TAKIMI 1972 – 1973 KIBRIS ŞAMPİYONU

Arka sıra (*soldan sağa*): Ziya Ali (Öznergiz), Rahmetli Erkan Salih (Hekimoğlu), Osman Salâhi (Eryıldız), Engin Sedat (Tözün)
Ön sıra (*soldan sağa*): Rahmetli Özer Mustafa (Özbuluter), Kutlu Ali (Eyüpoğlu), Mehmet Zeki Avcı



Türk Gücü bugün N. K. Lisesi ile hazırlık maçı yapıyor

BOYSAN HASAN

Bayram sonrasında ilk Salı günü Lârnaka'da Çetinkaya ile ya-
pacağı Kıbrıs Voleybol Şampiyonası final karşılaşması için



ÖNÜMÜZDEKİ SALI GÜNÜ YAPILMASI BEKLENEN KIBRIS

VOLEYBOL ŞAMPİYONASI FİNALİ İÇİN

T. Gücü hazırlıklarını N. K. Lisesi ile birlikte sürdürmeye devam ediyor

BOYSAN HASAN:

Önümüzdeki Salı günü Lârnaka Voleybol Sahası'nda yapılması beklenen Kıbrıs Voleybol Şampiyonası final karşılaşması için Türk Gücü voleybol takımı hazırlıklarını aralıksız olarak Namık Kemal Lisesi ile birlikte yürütmeye devam etmektedir.

ren Türk Gücü, finalde muhakkak galip gelerek şampiyon olmak istemektedir.

İki takım voleybolcuları dün de Namık Kemal Lisesi Sahası'nda bir hazırlık maçı yapmışlardır.

ERDOĞAN İYİLEŞEMEDİ

Diğer yandan güçlü bir ekip olan Çetinkaya voleybol tak-

maç arifesinde Erdoğan'ın sakatlık geçirmesinin büyük bir kayıp ve şanssızlık olduğunu söylemektedir.er.

Salı günü öğleden sonra yapılması beklenen maç muhtemelen saat 15.00'de başlayacak ve 5 set üzerinden oynanacaktır.

İki takım arasında Lefkoşa-

Yukarıdaki resim:

17 Kasım 1972 tarihli Bozkurt Gazetesi'nde Çetinkaya ile Larnaka'da oynanacak olan final maçına hazırlanan Mağusa Türk Gücü Voleybol Takımı'nın hazırlıklarını Namık Kemal Lisesi Lise Erkek Voleybol Takımı ile birlikte sürdürdüğü haberi yer almıştı.

Yandaki resim:

4 Kasım 1972 tarihli Bozkurt Gazetesi'nin spor sayfasında Mağusa Türk Gücü'nün Namık Kemal Lisesi Lise Erkek Voleybol Takımı ile hazırlık maçı yapacağı haberi yer almıştı.
(*Maçın sonucu ile ilgili herhangi bir bilgiye ulaşılamadı.)*



Kıbrıs voleybol şampiyonunun tesbiti 3. maça kaldı

T. Gücü Çetinkaya'yı 3-0 mağlubederek rövanşı aldı

Şampiyon Larnaka'da yapılacak maçtan sonra belli olacak

YER: N.K. Lisesi Sahası.

TÜRK GÜCÜ: Osman, Serkan (Mustafa), Bülent, Erkan (Engin), Kutlu, Hüseyin.

ÇETİNKAYA: Erdoğan, Turhan, İsmet, Tözün, S. Bardak (Cemal), Oğuz.

SETLER: Türk Gücü (15—3, 15—6, 15—5).

YÖNETEN: Dinçer Raif.

BOYSAN HASAN

Kıbrıs Voleybol Şampiyonası'nın Rövanş final karşılaşması dün Mağusa'da yapılmış, ilk maçta 3—0 mağlubolan Türk Gücü Çetinkaya'yı aynı sonuçla mağlübederek rövanşı almıştır. Bu durumda Kıbrıs Voleybol Şampiyonu iki takım arasında yapılacak üçüncü maçtan sonra belli olacaktır. Verilen haberlere göre üçüncü maç Bayram son rasında ilk Salı günü Larnaka Sahası'nda yapılacaktır.

TÜRK GÜCÜ BAŞARILIYDI

İlk maçta başarılı bir oyun çıkaramayan ve 3-0 mağlubolan Türk Gücü, dunku maçta sahane bir oyun ortaya koymuş, başarılı oyununu güzel hareketlerle de süslemiştir.

Karşılaşmanın ilk setini açık farkla 15-3 alan Türk Gücü 1-0 galip durıma yükseldikten sonra başarısını 2. set te de devam ettirmiş bu seti de açık farkla 15-8 alarak 2-0'lık avantajı elde etmiştir. Karadeşmanın son setinde Çetinkaya toparlanmaya çalışmışsa da yine başarılı olamamış ve bu seti de 15-5 gibi açık farkla kaybetmesi üzerine 3-0 mağlübolmaktan kurtulamamıştır.

Yukarıdaki resim: 2 Kasım 1972 tarihli Bozkurt Gazetesi ...

O dönemlerde voleybol ve basketbol maçları açık sahalarda oynanmaktaydı. Mağusa'da başka nizami voleybol ve basketbol sahası olmadığından kulüp maçları da Namık Kemal Lisesi sahasında oynanıyordu. Bu bağlamda, Mağusa Türk Gücü – Çetinkaya voleybol finalinin ikinci maçı da Namık Kemal Lisesi sahasında oynanmıştı.
Maçı 3 – 0 kazanan Mağusa Türk Gücü seriyi 1 – 1'e getirerek ümidini üçüncü maça taşımıştı. Maçı Namık Kemal Lisesi Beden Eğitimi Öğretmeni Dinçer Raif yönetirken öğrencileri Rahmetli Erkan Salih (Hekimoğlu), Kutlu Ali (Eyüpoğlu) ve Engin Sedat (Tözün) de Mağusa Türk Gücü takımında yer almışlardı. Larnaka'da oynanan üçüncü finali 3 – 2 kazanan Mağusa Türk Gücü Kıbrıs Şampiyonu olmuştu.



Geçen Yılın Şampiyonu

Türk Gücü Voleybol Takımı sezonu açtı

Resimde bu yılki Şampiyonada da iddialı olabilmek için sezonu açan Türk Gücü voleybol takımının ilk çalışmasında görüyorsunuz. Soldan sağa Osman Maraşlı (Antrenör), Erkan (NKL), Hüseyin Ziya (NKL), Kutlu (NKL), Engin (NKL), Kansu (FOTO BOYSAN HASAN)

BOYSAN HASAN

KADRO GENİŞLETİLDİ

Geçtiğimiz sezon Kıbrıs Türk Voleybol takımları arasında yer alan Voleybol Şampiyonasının Larnaka finalinde Çetinkaya Voleybol takımını 3 — 2 yenerek şampiyon olan Mağusa Türk Gücü voleybol takımı sezonu açarak bu yıllı şampiyonaya hazırlanmaya başlamıştır.

Namık Kemal Lisesi voleybol sahasında başlatılan çalışmalar günden güne hızlanırken takım kadrosu da genişletilmektedir. Daha önce Türkiye'de tahsilde bulunan ve adaya dönen eski Namık Kemal Lisesi voleybolcularından KANSU Türk Gücü Voleybol takımında lisans çıkarmış olup çalışmalarına da başlamıştır. Böylece tecrübeli bir elemanı daha kazanmış olan Türk Gücü bu yıllı şampiyonada hayli söz sahibi olacağa benzemektedir.

Kadroda geçen yıllı şampiyonada oynayan 4 tane de Namık Kemal Lisesi voleybolcusu bulunmaktadır. Namık Kemal Lisesi Voleybol takımında büyük başarı gösteren bu elemanlar ayni başarıyı Türk Gücü kadrosunda da gösterebilmekte ve ta

Yandaki resim: 8 Mart 1973 tarihli Bozkurt Gazetesi ...

Haberde şampiyon Mağusa Türk Gücü voleybol takımının yeni sezonu açtığı yazılırken, yeni sezonda kadroda Namık Kemal Lisesi öğrencilerinden Rahmetli Erkan Salih (Hekimoğlu), Ziya Ali (Öznergiz), Kutlu Ali (Eyüpoğlu) ve Engin Sedat (Tözün)'ün de kadroda yer alacağı haberde yer almıştı.



Liselerarası şampiyonalara bugün devam ediliyor

Mağusada N. K. lisesi - B.K. lisesi, Lefke'de L. G. lisesi - 19 M. lisesi, Lefkoşa'da T. Y. Enstitüsü - B. T. Koleji karşılaşacak

BOZKURTSPOR - (ÖZEL)

Liselerarası Futbol, Voleybol ve Basketbol Şampiyonalarına bugün Mağusa'da Namık Kemal Lisesi - Baf Kurtuluş Lisesi, Lefke'de Lefke Gazi Lisesi - 19 Mayıs Lisesi ve Lefkoşa'da Türk Yapı Enstitüsü - Şehitpaşa Ticaret Lisesi takımları arasında yapılacak karşılaşmalarla devam edilecektir.

Bugün yapılacak şampiyonaların 1. turu olan bu karşılaşmalarda mağlûbiyetin nedenleri, galip gelenler ise 2. tura yükseleceklerdir.

Voleybol ve basketbol karşılaşmalarının programa göre sabah, futbol karşılaşmaları ise öğleden sonra yapılması beklenmektedir. Namık Kemal Lisesi ile Baf Kurtuluş Lisesi arasında B.K. Lisesi'nin basketbol takımı olmadığı için bu branşta maç yapılamıyacak, Namık Kemal Lisesi otomatikman tur atlamış olacaktır.

Lefkoşa'da yapılacak voleybol ve basketbol maçları ev sahibi Türk Yapı Enstitüsü okul bahçesindeki sahalarda yapılacak, futbol maçı ise öğleden sonra Taksim Stadında cereyan edecektir. Maarif Dairesi ile Futbol Federasyonu arasında varılan anlaşma gereğince Taksim Stadı bu maç için tahsis edilmiştir.

TUR ATLADILAR

Cengiz Topel Erkek Sanat Enstitüsü ile Lefkoşa Türk Lisesi takımları her üç dalda da rakipleri olmadığı için otomatikman 2. tura yükselmişlerdir. 2. Turda Cengiz T.E.S. Enstitüsü NKL - B.K. Lisesi galibi, Lefkoşa Türk Lisesi ise L.G. Lisesi - 19 Mayıs Lisesi galibi ile oynıyacaktır.

Futbolda 2. tur karşılaşmaları 15 Kasım'da, voleybolda 18 Kasım'da ve basketbolda da 9 Aralıkta yapılacaktır.

Hafta içerisinde yapılan maçlarda voleybol ve basketbolda İngiliz Koleji Haydarpaşa Ticaret Lisesi'ni mağlûbiyetle

BOYSAN HASAN

Yukarıdaki resim:

5 Kasım 1972 tarihli Bozkurt Gazetesi ... Haberde, futbolda Namık Kemal Lisesi'nin Mağusa'da Baf Kurtuluş Lisesi ile karşılaşacağı yazılmıştı.



Namık Kemal Lisesi ile Lefkoşa Türk Lisesi

Voleybolda da finali oynayacaklar

L.T.Lisesi T.Y.E.'nü' N.K.Lisesi i.Kolejini aynı sonuçlarla 2-0 mağlûbetti

BOYSAN HASAN

Lise Erkekler Futbol Şampiyonasında finali oynayacak ... Lefkoşa Türk Lisesi ile ... seçilmiştir.

Maçta Lefkoşa Türk Lisesi Tözün, Ilkay, Asaf, Salih, Akay, S. Pardek, Türk Yapı

Ortadaki resim:

27 Kasım 1972 tarihli Bozkurt Gazetesi. Haberde, Namık Kemal Lisesi Lise Erkek Voleybol Takımı'nın Lefkoşa Türk Lisesi ile final oynayacağı yazılmıştı.



Liselerarası Futbol, Voleybol ve basketbol şampiyonalarının

N.K. lisesi ile T.Y. Enstitüsü 3dalda, 19 Mayıs lisesi Futbol ve Basketbolda, Lefke Gazi lisesi voleybolda tur atladı

BOZKURT MUHABİRLERİ BİLDİRİYOR :

Lise erkekler arası futbol, voleybol ve basketbol şampiyonalarının 1. tur karşılaşmaları dün Lefkoşa, Mağusa ve Lefke'de yapılmış, Namık Kemal Lisesi ile Türk Yapı Enstitüsü 3 dalda, 19 Mayıs Lisesi futbol ve basketbolda, Lefke Gazi Lisesi ise voleybolda galip gelerek tur atlamışlardır. Futbolda 2. tur karşılaşmaları 15 Kasımda, Voleybolda 18 Kasım'da, basketbolda 25 Kasımda yapılacaktır.

MAĞUSADAKİ MAÇLAR

Mağusada sadece futbol ve voleybol branşlarında maç yapılmış, Baf Kurtuluş Liseasının basketbol takımı olmadığı için Namık Kemal Lisesi galip sayılarak otomatikman tur atlamıştır. Namık Kemal Lisesi futbolda 1-0, voleybolda da 2-0 galip gelerek 2. tura geçmiştir.

Sabah yapılan voleybol karşılaşmasında Namık Kemal ... Alpay, Mahmut, Kalkan ve Faruktan kurulu takımları ile sahada yer almışlar ilk seti 15—9 alan Namık Kemal Lisesi 2. seti de 15—10 alarak 2—0 galip gelmiştir.

Öğleden sonra Canbolat stadında İzzi Türkel, Tayfun Salih, ve Halil Ali hakem üçlüsü yönetiminde yapılan futbol karşılaşmasında da Namık Kemal Lisesi Osman'ın 60. dakikada kaydettiği tek golle ... gay, Kemal, Yaşar, Erkan, Türkay, Ahmet Ali (Osman), Ahmet, Kemal, Baf Kurtuluş Lisesi ise Tahir, Aygün, Mehmet, Özker, Bertan, Fikri, Sonay, Kemal (Süleyman) Volkan, Salih ve Aygündan kuru bir ekipleri ile oynamışlardır.

LEFKOŞADAKİ MAÇLAR

Lefkoşada Türk Yapı Enstitüsü ile Şehitpaşa Ticaret Kolej arasında yapılan Voleybol ve basketbol maçları sabah, futbol karşılaşması ise öğleden sonra Taksim stadında yer almıştır.

Voleybolda İbrahim, Çağatay, Şefik, Enver, Metin ve Hüseyinden kurulu takımı ile sahada yer alan T.Y.E. 1. seti 15—10, 2. seti de 15—5 alarak 2—0 galip gelmiştir. Basketbolda çok daha üstün bir oyun çıkaran T.Y. Enstitüsü açık farkla 45—12 galip gelerek tur atlamayı başarmıştır.

Öğleden sonra yapılan futbol karşılaşmasında Türk Yapı Enstitüsü çok üstün bir oyun çıkarmış çok açık farklı bir galibiyet yerine 4-0 galip gelerek tur atlamıştır.

Hüseyin, Şefik, Mehmet (Zihni) (Z. Sakarya), İbrahim, Hasan, Enver, Metin, Hüsnü, Çağatay, Alkan, M. Ali (ert) bu ilk sahada yer alan T.Y.E. ilk yarıyı Mettinin kaydettiği golle 1—0 önde bitirmiş. 2. yarıda sıra ile Çağatay, Enver ve Alkan'ın ayağından ka

Baf Kurtuluş Lisesi'ni 2 — 0 mağlûp ederek tur atlayan N. K. Lisesi Voleybol takımı görülüyor. (Foto: BOYSAN HASAN)

Yukarıdaki resim:

6 Kasım 1972 tarihli Bozkurt Gazetesi'nin spor sayfasında Namık Kemal Lisesi lise erkek futbol, basketbol ve voleybol takımlarının rakiplerini yenerek tur atladıkları haberi yer almıştı.

NAMIK KEMAL LİSESİ
LİSE KIZ VOLEYBOL TAKIMI
1972 – 1973 KIBRIS İKİNCİSİ

Liselerarası Kızlar Voleybol Şampiyonası Takım Sıralaması

Baf Kurtuluş Lisesi	**Kıbrıs Şampiyonu**
Namık Kemal Lisesi	**Kıbrıs İkincisi**

Maç sonuçları:

Namık Kemal Lisesi : 2 **Lefkoşa Türk Lisesi :** 0	Çeyrek final maçı. Maç 29.11.1972 tarihinde Mağusa'da oynandı. Setler: 15 – 3, 15 – 12
Namık Kemal Lisesi : 2 **Lefke Gazi Lisesi :** 1	Yarı final maçı. Maç 02.12.1972 tarihinde oynandı.
Baf Kurtuluş Lisesi : 2 **Namık Kemal Lisesi :** 0	Final maçı. Maç 23.12.1972 Cumartesi günü Lefkoşa'da oynandı.

Kıbrıs İkincisi Lise Kız Voleybol Takımı Kadrosu

(*isme göre alfabetik sırayla*):

- Alev Kasım (Köse)
- Ayşe Ayhan (Oraloğlu)
- Ayşe Fikret (Askeroğlu)
- Emine Mustafa (Blâdanlı)
- İncilây Mehmet (Gürakar)
- Meral Hüseyin (Fenercioğlu)
- Muallâ Adalıer (Ozankaya)
- Nalân Hasan (Atılgan)

Beden Eğitimi Öğretmenleri:
- Aydın hanım *(soyadı hatırlanamadı)*
- Dinçer Raif



NAMIK KEMAL LİSESİ, LİSE KIZ VOLEYBOL TAKIMI 1972 – 1973 KIBRIS İKİNCİSİ

Arka sıra (*soldan sağa*): Nalân Hasan (Atılgan), Ayşe Ayhan (Oraloğlu), Muallâ Adalıer (Ozankaya). Ön sıra (*soldan sağa*): İncilây Mehmet (Gürakar), Alev Kasım (Köse), Meral Hüseyin (Fenercioğlu)



NAMIK KEMAL LİSESİ, LİSE KIZ VOLEYBOL TAKIMI 1972 – 1973 KIBRIS İKİNCİSİ

Arka sıra (*soldan sağa*): Aydın Hanım (Beden Eğitimi Öğretmeni), Muallâ Adalıer (Ozankaya), Ayşe Ayhan (Oraloğlu), Nalân Hasan (Atılgan), Dinçer Raif (Beden Eğitimi Öğretmeni). Ön sıra (*soldan sağa*): Meral Hüseyin (Fenercioğlu), İncilây Mehmet (Gürakar), Alev Kasım (Köse)



N.K. Lisesi Kız Voleybol ve Basketbol Takımları Yarı Finale Yükseldiler

BOYSAN HASAN

Lise Kızlar Voleybol ve Basketbol Şampiyonaları'nın dün Mağusa'da yapılan çeyrek final karşılaşmalarında Lefkoşa Türk Lisesi'ni voleybolda 2-0, basketbolda ise 34-16 mağlûbeden Namık Kemal Lisesi kız voleybol ve basketbol takımları yarı finale yükselmişlerdir.

Karşılaşmaların iki voleybol dalında yapılmış, Nerimanlamet yönetiminde yapılan karşılaşmada Namık Kemal Lisesi setleri 15-3 ve 15-12 alarak 2-0 galip gelmiştir.

Ayşe, Nalan, Alev, İnciley, Musilla, Meral; Lefkoşa Türk Lisesi ise Şenay, Tomris, Gülen, Şule, Hıfziye ve Selcan'dan kurulu ekipleri ile oynamışlardır.

Basketbol dalında yapılan karşılaşmanın ilk yarısı Namık Kemal Lisesi lehine 18-12 sona ermiş, ikinci yarıda bu şanslı bir oyun ortaya koyan Namık Kemal Lisesi arayı açıp öne fırlamış ve 34-16 galip gelerek tur atlamıştır. Namık Kemal Lisesi'nin en başarılı oyuncusu olarak Nalan görülmüş, Nalan takımına 18

Dinçer Refik ve Refik Mustafa yönetiminde yapılan karşılaşmada Namık Kemal Lisesi Nalan, Emine, Engin, Sevinç, Emel; Lefkoşa Türk Lisesi ise Hıfziye, Tomris, Gülen, Serap'tan kurulu takımları ile oynamışlardır.

Karşılaşmaların yapılmasından sonra Namık Kemal Lisesi Lokali'nde konuk sporcu ve öğretmenlere bir çay partisi verilmiş, çay partisi dostane bir hava içerisinde geçmiştir.

N.K. Lisesi yarı finalde her iki branşta da Lefke Gazi Lisesi ile karşılaşacaktır.



N. K. Lisesi Kızlar Voleybol Şampiyonasında Finale Kaldı

BOYSAN HASAN

Lise Kızlar Voleybol Şampiyonası'nın dün Mağusa'da oynanan yarı final karşılaşmasında Lefke Gazi Lisesi'ni 2 - 0 mağlûbeden Namık Kemal Lisesi kız voleybol takımı finale yükselmiştir.

Karşılaşmada çok üstün bir oyun oynayan N. Kemal Lisesi 1. setle Ayşe'nin servis atışlarından elde ettiği sayılarla seti 15 - 4 alarak 1 - 0 galip duruma yükselmiş 2 setin başında denk bir mücadele olmuş, ancak bu seti de Namık Kemal Lisesi

Mağusa'da Haydarpaşa Ticaret Lisesi ile finale yükselmek için mücadele edecektir.

ORTAOKULLAR VOLEYBOL ŞAMPİYONASI DÜN BAŞLADI

LEFKOŞA:

Ortaokullararası Voleybol Şampiyonası dün Lefkoşa Bölgesinin kızlar arasında yapılan karşılaşmaları ile başlamış. Lefkoşa Türk Kız Lisesi Orta Bölümü grubunda şampiyon olarak final grubuna yükselmiştir.

sinin hazırladığı programa göre Ortaokullararası Kız ve Erkekler Voleybol Şampiyonalarının finalleri 10 Aralık günü Lefkoşa'da yapılacak ve şampiyonlar belli olacaktır.

GRUPLAR

Bugün yapılacak grup birinciliği karşılaşmalarında



Okullararası son final karşılaşmaları bugün yapılıyor

N. K. Lisesi Voleybolda Baf
K. Lisesi, Basketbolda Kız
Lisesi ile karşılaşıyor

LEFKOŞA:

Okullararası spor şampiyonalarının son final karşılaşmaları bugün Lefkoşada yapılacak 1972 - 73 dönemi içerisinde atletizm hariç dişer tasliyeler tamamlanmış olacaktır

Son final karşılaşmaları Lise Kızlar Voleybol ve Basketbol Şampiyonlukları için Namık Kemal Li-

lar büyük bir iddia ile hazırlanmışlardır. İki final karşılaşmasının da büyük bir çekişme içerisinde geçmesi ve kaliteli bir oyun ortaya koması beklenmektedir.

Yukarıdaki resim:

19 Kasım 1972 tarihli Bozkurt Gazetesi'nin spor sayfasında Namık Kemal Lisesi lise kız voleybol ve basketbol takımlarının yarı finale yükseldikleri haberi yer almıştı.

Yandaki resim:

23 Aralık 1972 tarihli Bozkurt Gazetesi'nin spor sayfasında Namık Kemal Lisesi lise kız basketbol ve lise kız voleybol takımlarının final maçlarına çıkacağı haberi yer almıştı.

Sağ üstteki resim:

3 Aralık 1972 tarihli Bozkurt Gazetesi'nin spor sayfasında Namık Kemal Lisesi lise kız voleybol takımının finale kaldığı haberi yer almıştı.

NAMIK KEMAL LİSESİ
LİSE ERKEK FUTBOL TAKIMI
1972 – 1973 KIBRIS İKİNCİSİ

Liselerarası Erkekler Futbol Şampiyonası Takım Sıralaması

Lefkoşa Türk Lisesi	**Kıbrıs Şampiyonu**
Namık Kemal Lisesi	**Kıbrıs İkincisi**

Maç sonuçları:

Namık Kemal Lisesi : 1 (Gol: Osman Halil (Acaroğlu) **Baf Kurtuluş Lisesi :** 0	Maç 5 Kasım 1972 tarihinde Mağusa Canbulat Stadı'nda oynandı.
Namık Kemal Lisesi : 1 (Gol: Ahmet Öztürk) **Cengiz Topel Erkek Sanat Enstitüsü :** 0 (Cengiz Topel Endüstri Meslek Lisesi)	**NKL kadrosu:** Ali Kemal (Güzler), Yaşar Behiç (Eraltay), Turgay Hasan (Balık), Türkây Mustafa (Muratoğulları), Rahmetli Ahmet Ali, Kemal Kasım (Mındıkoğlu), Ayhan Mustafa (Körükcü), İbrahim Ata Hasan (Batuar), Ahmet Öztürk, Osman Halil (Acaroğlu), Halil Ali (Oraloğlu) Maç 15 Kasım 1972 tarihinde Mağusa Canbulat Stadı'nda oynandı.
Namık Kemal Lisesi : 5 (Goller: Rahmetli Ahmet Ali, Rahmetli Erkan Salih (Hekimoğlu), Halil Ali (Oraloğlu), Ahmet Öztürk (2)) **Haydarpaşa Ticaret Lisesi : 0**	**NKL kadrosu:** Ali Kemal (Güzler), Yaşar Behiç (Eraltay), Rahmetli Erkan Salih (Hekimoğlu), Türkay Mustafa (Muratoğulları), Turgay Hasan (Balık), Halil Ali (Oraloğlu), Kutlu Ali (Eyüpoğlu), Rahmetli Ahmet Ali, Kemal Kasım (Mındıkoğlu), Ahmet Öztürk, İbrahim Ata Hasan (Batuar) [Osman Halil (Acaroğlu)] Yarı final maçı. Maç 23 Kasım 1972 tarihinde Lefkoşa'da Taksim Stadı' nda oynandı.
Lefkoşa Türk Lisesi : 1 **Namık Kemal Lisesi :** 0	Final maçı. Maç 6 Aralık 1972'de Lefkoşa'da Taksim Stadı'nda oynandı.

Kıbrıs İkincisi Lise Erkek Futbol Takımı Kadrosu

(*isme göre alfabetik sırayla*):

- Ahmet Ali *(Merhum) (Şehit)*
- Ahmet Öztürk
- Ali Kemal (Güzler)
- Ayhan Mustafa (Körükcü)
- Erkan Salih (Hekimoğlu) *(Merhum)*
- Ersan Hasan (Korudağ)
- Halil Ali (Oraloğlu)
- İbrahim Ata Hasan (Batuar)
- Kemal Kasım (Mındıkoğlu)
- Kutlu Ali (Eyüpoğlu)
- Osman Halil (Acaroğlu)
- Öner Kemal (Erüreten) *(Merhum)*
- Turgay Hasan (Balık)
- Turgay Katırcıoğlu
- Türkây Mustafa (Muratoğulları)
- Yaşar Behiç (Eraltay)

Beden Eğitimi Öğretmeni:

- Adil Alkan





NAMIK KEMAL LİSESİ, LİSE ERKEK FUTBOL TAKIMI 1972 – 1973 KIBRIS İKİNCİSİ

Arka sıra (*soldan sağa*): Ali Kemal (Güzler), Turgay Katırcıoğlu, Rahmetli Erkan Salih (Hekimoğlu), Türkây Mustafa (Muratoğulları), Osman Halil (Acaroğlu), Ayhan Mustafa (Körükcü), Halil Ali (Oraloğlu), Turgay Hasan (Balık), Adil Alkan (Beden Eğitimi Öğretmeni).

Ön sıra (*soldan sağa*): Kemal Kasım (Mındıkoğlu), İbrahim Ata Hasan (Batuar), Yaşar Behiç (Eraltay), Ahmet Öztürk, Rahmetli Ahmet Ali (Şehit), Kutlu Ali (Eyüpoğlu), Rahmetli Öner Kemal (Erüreten), Ersan Hasan (Korudağ)



HAZIRLIK MAÇINDA İLK DEVREYİ YENİK BİTİREN

T. Gücü N.K.Lisesini mağlubetti: 4 - 1

YER: Canbolat Stadı.
TÜRK GÜCÜ: Mustafa, Özdemir, Fikret, Yücel, Ahmet, Oğuz, Selçuk (Erol), Nejat, Rifat, Mehmet, Tulin.
N. KEMAL LİSESİ: Ali, Turgay, Kemal, Ajet, T. Kemal Kutlu (Recep), K. Kemal, Türkay, A. Öz, Osman, Ata.
YÖNETENLER: Fadı Ethem, Niyazi Kemal, Erdinç Münür.

GOLLER: Ata (Dk. 30), Tulin (Dk. 65), Rifat (Dk. 68), Mehmet (Dk. 75), Fikret (Dk. 89).

BOYSAN HASAN

golle de 2-1 yenik duruma düşen N. K. Lisesi mücadeleye devam etti. Maç tecrübesi çok daha fazla olan Türk Gücü 75. dakikada Mehmet ve 89. dakikada da Fikret'in ayağından birer gol daha kaydırarak maçı 4-1 galip bitirdi.

Bayramın ilk günü Gönyeli ile kar... cü, ön... başlay...

N. K. LİSESİ YARI FİNALE YÜKSELDİ

YER: Canbolat Stadı.
N. KEMAL LİSESİ: Ali, Yaşar, Turgay, Kemal, Türkay, Ahmet, Ayhan, Ata, Ahmet, Osman, Halil.
C. T. E. S. ENSTİTÜSÜ: Mustafa, Özdemir, Yaşar, Yılbay, Halli, Alkan, İbrahim, Mehmet, Kazım, Hüseyin, Celâl.
YÖNETENLER: Erol Türker, Ahmet Atilla, Tunay Baykara.
GOL: Ahmet Oztürk (Dk. 50).

BOYSAN HASAN

Dün Mağusa'da yapılan Ortaokullararası Futbol Şampiyonası'nın 2. tur karşılaşmasında Cengiz Topel Erkek Sanat Enstitüsünü 1-0 mağlubeden Namık Kemal Lisesi yarı finale yükselmiş oldu. Maç tecrübesiz Namık Kemal Lisesi yarı finale 20 Ka...

...sun'da Lefkoşa'da İngiliz Koleji ile karşılaşacak ve finale yükselmek için mücadele edecektir.

Karşılaşma başlangıçta denk kuvvetlerin mücadelesi halinde geçmiş, dakikalar ilerledikçe Namık Kemal Lisesi üstünlüğü ele almıştır. Pas pas düzenlenen akınların sonuç vermemesi üzerine ilk yarı golsüz berabere sona ermiştir.

İkinci yarıda üstünlüğünü yine devam ettiren Namık Kemal Lisesi maçını tek golünü 50. dakikada Ahmet Öztürk'ün yaptığı vuruşla kazanmış ve böylece N. K. Lisesini 1-0 galip karşılaşmıştır.



N.K.Lisesi C.T.E.S.Enstitüsünü Voleybol ve Basketbolda yenerek yarı finale yükseldi

BOYSAN HASAN

Lise'lerarası Voleybol ve Basketbol Şampiyonası'nın dün Mağusa'da yapılan 2. tur karşılaşmalarında Cengiz Topel Erkek Sanat Enstitüsünü voleybolda 2-0, basketbol'de 40-26 mağlûbeden Namık Kemal Lisesi iki dalda da yarı finale yükselmiştir.

VOLEYBOL

Voleybol dalında Oğuz Enver'in yönetiminde yapılan karşılaşmada Namık Kemal Lisesi Kutlu, Erkan, Engin, Osman, Özer, Ziya; C.T.E.S. Enstitüsü Yusuf, Mustafa, Kemal, Yaşar, Ahmet (Özkan) ve Yılmaz'dan müteşekkil ekipleri ile oynamış'ar. Namık Kemal Lisesi 1. seti 15-11, 2. seti 15-0 alarak galip gelmiş

BASKETBOL

Mehir Cemil ve Oğuz Enver yönetiminde yapılan basketbol maçında ise Namık Kemal Lisesi Ziya, Erkan, Ersan, Turgay, Mehmet; C.T.E.S. Enstitüsü Mustafa, Yusuf, Ahmet, Yaşar, Kemal, Metin'den kurulu takımlar ile oynamışlar: İlk yarıyı 20-19 Cengiz Topel önde bitirirken ikinci yarıda daha başarılı olan Namık Kemal Lisesi 40-26 galip gelerek tur atlamıştır.

RAKİPLERİ

Namık Kemal Lisesi yarı finalde iki branşta da İngiliz Koleji ile karşılaşacak, maçlar Lefkoşa'da yapılacaktır

Namık Kemal Lisesi basketbol oyuncusu vuruştan önce hücumda görülüyor.

19 Kasım 1972 Bozkurt Gazetesi

Haberde, Namık Kemal Lisesi Lise Erkek Basketbol ve Voleybol takımlarının rakiplerini yenerek yarı finale yükseldikleri yazılmıştı.

Yukarıdaki resim:

1 Kasım 1972 tarihli Bozkurt Gazetesi..

Namık Kemal Lisesi Mağusa Türk Gücü karşısında İbrahim Ata Hasan (Batuar)'ın golü ile 1 - 0 öne geçmesine rağmen maçtan 4 - 1 mağlup ayrılmıştı.
Maçta Namık Kemal Lisesi'nin başarılı sporcusu Erdinç Münür (Özbilgen) yan hakemlik yapmıştı.

Soldaki resim:

16 Kasım 1972 tarihli Bozkurt Gazetesi'nin spor sayfasında, futbolda Namık Kemal Lisesi'nin Cengiz Topel Yapı Sanat Enstitüsü'nü Ahmet Öztürk'ün golü ile 1 – 0 yenerek yarı finale kaldığı yazılmıştı.



Liseler arası Futbol Şampiyonasının 2. Finalisti belli oldu

H.T.L'ni 5-0 mağlûbeden N. K. Lisesi Finale Kaldı

Final 6 Aralıkta Taksim Stadında yapılacak

YER: Taksim Stadı.
N. KEMAL LİSESİ: Ali, Kemal, Yaşar, Erkan, Türkay, Turgut, Halil, Kutlu, Ahmet, Öztürk, Ata (Orman).
H. TİCARET LİSESİ: Erkan, Mustafa, Hüseyin, Satın, Mehmet, Sözer (Ersan), Akan, H. Macitli, İbrahim, Hasan, Mustafa.
YÖNETENLER: Mahir Cemil, Bahir Nihat, Günay Cayman.
GOLLER: Ahmet (Dk. 23), Erkan (Dk. 47), Öztürk (Dk. 55, 59, 65).

MEHMET ALİ ACAR

KISA KISA

Namık Kemal Lisesi'nin futbolda finale kalması 24 Kasım 1972 tarihli Bozkurt gazetesinin spor sayfasında geniş yer almıştı ...



Liseler arası Futbol Şampiyonası Finali Bugün Oynanıyor

L. Türk Lisesi - N. Kemal Lisesi Şampiyonluk için Karşılaşıyor

LEFKOŞA:

MUHTEMEL KADROLAR

18 ARALIKTA KIBRISA GELECEK TÜRKİYE ÜMİT MİLLİ TAKIMI ADAY KADROSU TESBİT EDİLDİ

LEFKOŞA:

A Kursuna İştirak Eden Antrenörleriniz Başarılı Oldular

LEFKOŞA:

6 Aralık 1972 tarihi Bozkurt Gazetesi'nin spor sayfası ...

Gazete, Namık Kemal Lisesi'nin final maçına çıkacak muhtemel kadrosunu aşağıdaki gibi yazmıştı.

Ali Kemal (Güzler), Yaşar Behiç (Eraltay), Rahmetli Erkan Salih (Hekimoğlu), Türkây Mustafa (Muratoğulları), Turgay Hasan (Balık), Halil Ali (Oraloğlu), Kutlu Ali (Eyüpoğlu), Rahmetli Ahmet Ali (Şehit), Kemal Kasım (Mındıkoğlu), Ahmet Öztürk, İbrahim Ata Hasan (Batuar)

NAMIK KEMAL LİSESİ
LİSE ERKEK BASKETBOL TAKIMI
1972 – 1973 KIBRIS YARI FİNALİSTİ

Maç sonuçları:

Namık Kemal Lisesi : 20 **Baf Kurtuluş Lisesi :** 0	Birinci tur maçı. Baf Kurtuluş Lisesi'nin maça çıkmaması nedeniyle kural gereği NKL hükmen 20 – 0 galip sayıldı.
Namık Kemal Lisesi : 40 **Cengiz Topel Erkek Sanat Enstitüsü :** 26 (Cengiz Topel Endüstri Meslek Lisesi)	İkinci tur maçı. Maç 25.11.1972 tarihinde Mağusa'da oynandı.
İngiliz Koleji : 32 (Lefkoşa Türk Maarif Koleji) **Namık Kemal Lisesi :** 28	Yarı final maçı. Maç 09.12.1972 tarihinde Lefkoşa'da oynandı.

Yarı finalist Lise Erkek Basketbol Takımı Kadrosu

(*isme göre alfabetik sırayla*):

- Ahmet Ali (*Merhum*) (*Şehit*)
- Engin Sedat (Tözün)
- Erkan Salih (Hekimoğlu) (*Merhum*)
- Ersan Hasan (Korudağ)
- Halil Ali (Oraloğlu)
- Mehmet İlker (Özgü)
- Osman Salâhi (Eryıldız)
- Özer Mustafa (Özbuluter)
- Turgay Hasan (Balık)
- Ziya Ali (Öznergiz)

Beden Eğitimi Öğretmenleri:

- Adil Alkan
- Dinçer Raif

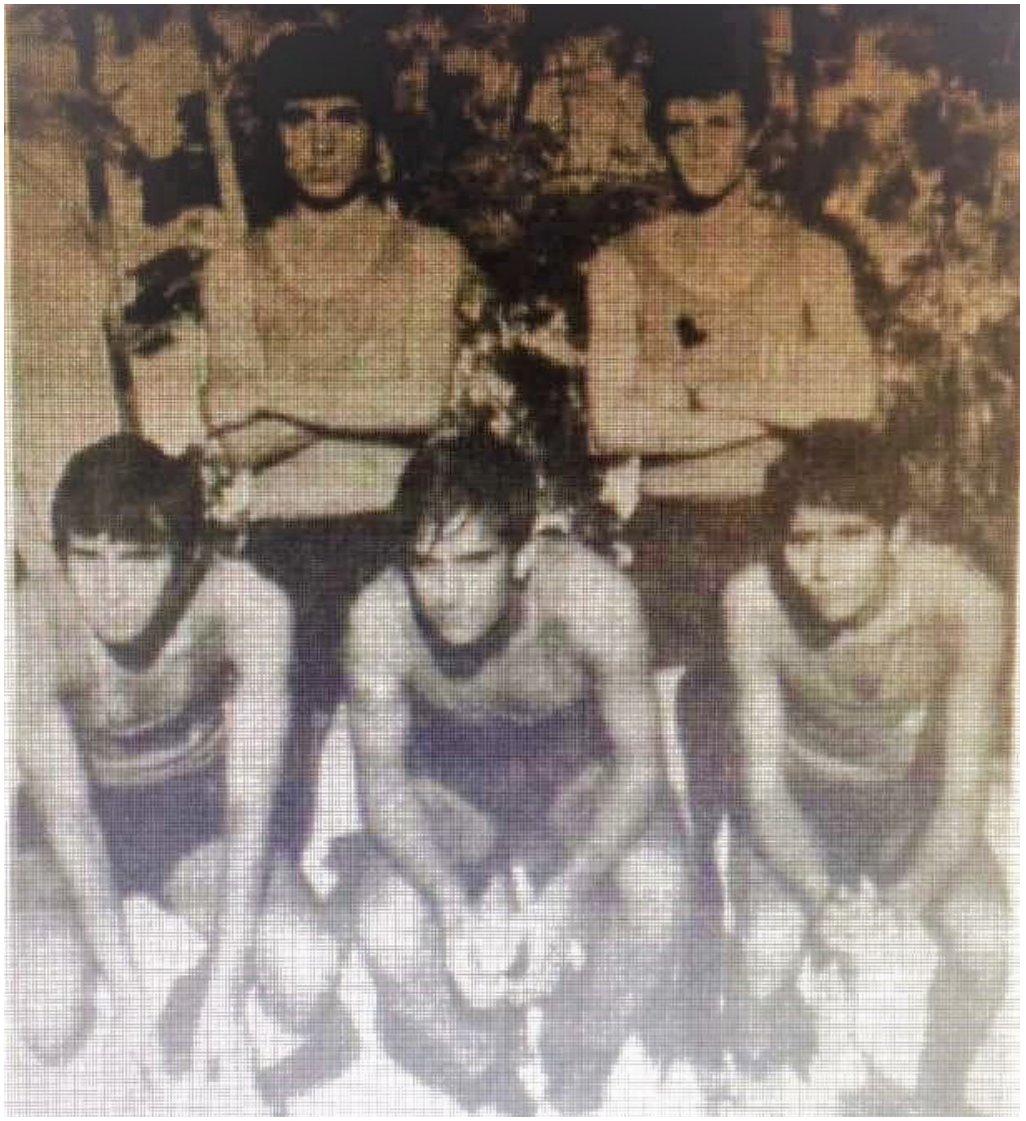

NAMIK KEMAL LİSESİ – LİSE ERKEK BASKETBOL TAKIMI
1972 – 1973 Kıbrıs Yarı Finalisti

Arka sıra (*soldan sağa*): Ziya Ali (Öznergiz), Turgay Hasan (Balık).
Ön sıra (*soldan sağa*) : Rahmetli Ahmet Ali (*Şehit*),
Rahmetli Erkan Salih (Hekimoğlu), Engin Sedat (Tözün)

NAMIK KEMAL LİSESİ
ORTAOKUL KIZ VOLEYBOL TAKIMI
1972 – 1973 KIBRIS YARI FİNALİSTİ

Maç sonuçları:

Namık Kemal Lisesi **Orta Bölümü :** 2 **Gönendere Ortaokulu :** 0	Birinci tur maçı. Maç 3 Aralık 1972 tarihinde Mağusa'da oynandı.
Geçitkale Ortaokulu : 2 **Namık Kemal Lisesi :** 1	Yarı final maçı. Maç 10 Aralık 1972 tarihinde Lefkoşa'da oynandı.

Yarı finalist Ortaokul Kız Voleybol Takımı Kadrosu

(*isme göre alfabetik sırayla*):

- Afet Mehmet (Özcafer)
- Esin Mustafa (Şener)
- Filiz Ali (Eyüpoğlu Erozan)
- Gülây İsa
- Melek Muhittin (İnce Bilgehan)
- Nefis Ahmet (Tosun Türkdoğan)
- Özgül Mustafa (Özbuluter)
- Serap Mehmet (Hüdaverdioğlu Erkaya)
- Tezel İsmet (Kurtoğlu Hasan)

Beden Eğitimi Öğretmeni:
- Sözay Alkan





NAMIK KEMAL LİSESİ
ORTAOKUL KIZ VOLEYBOL TAKIMI
1972 – 1973 YARI FİNALİSTİ

Yukarıdaki resim:

Arka sıra (*soldan sağa*):
Afet Mehmet (Özcafer), Gülây İsa,
Serap Mehmet (Hüdaverdioğlu Erkaya),
Özgül Mustafa (Özbuluter)

Ön sıra (*soldan sağa*): Melek Muhittin
(İnce Bilgehan),
Nefis Ahmet (Tosun Türkdoğan),
Filiz Ali (Eyüpoğlu Erozan)

NAMIK KEMAL LİSESİ
ORTAOKUL ERKEK ATLETİZM TAKIMI
(1972 – 1973)

Ortaokullararası Erkekler Atletizm Şampiyonası

Tarih: 7 Nisan 1973 Cumartesi

Yer: Mağusa Canbulat Stadı

Yarışlar yağmur nedeniyle tamamlanamamış, yapılamayan yarışlar 18 Nisan 1973 Çarşamba günü Lefkoşa'da Taksim Stadı'nda düzenlenen Liselerarası Atletizm Şampiyonası'nda yapılarak ortaokul yarışları tamamlanmış ve ortaokullar sıralaması belirlenmişti. Namık Kemal Lisesi Ortaokul Erkek Atletizm Takımı başarılı olamayarak dereceye girememişti.

Ortaokul Erkek Atletizm Takımı Kadrosu

(*isme göre alfabetik sırayla*):

- Erdinç Münür (Özbilgen)
- Doğan Celal
- Hasan Yılmaz (Kılınçlı)
- İlter Nevzat (Erk)
- Mete Denizer
- Nazım Abdullah
- Salim Mehmet (Halkın)
- Savaş Ali (Eşrefoğlu)

Beden Eğitimi Öğretmenleri:

- Adil Alkan
- Dinçer Raif
- Sözay Alkan

Ortaokul Erkek Atletizm Takımı Bireysel Dereceleri

800 m	Doğan Celal	Kıbrıs İkincisi
1500 m	Doğan Celal	Kıbrıs İkincisi (4.46.8 dk)
Yüksek Atlama	Salim Mehmet (Halkın)	Kıbrıs Üçüncüsü
4 x 100 m Bayrak Yarışı	Mete Denizer – İlter Nevzat (Erk) Savaş Ali (Eşrefoğlu) Nazım Abdullah	Kıbrıs Üçüncüsü (51.1 sn)

200 m yarışında Savaş Ali (Eşrefoğlu) ön sıralarda götürdüğü yarışı düşerek tamamlayamamıştı.



Şampiyon Namık Kemal Lisesi atletleri çay partisinde

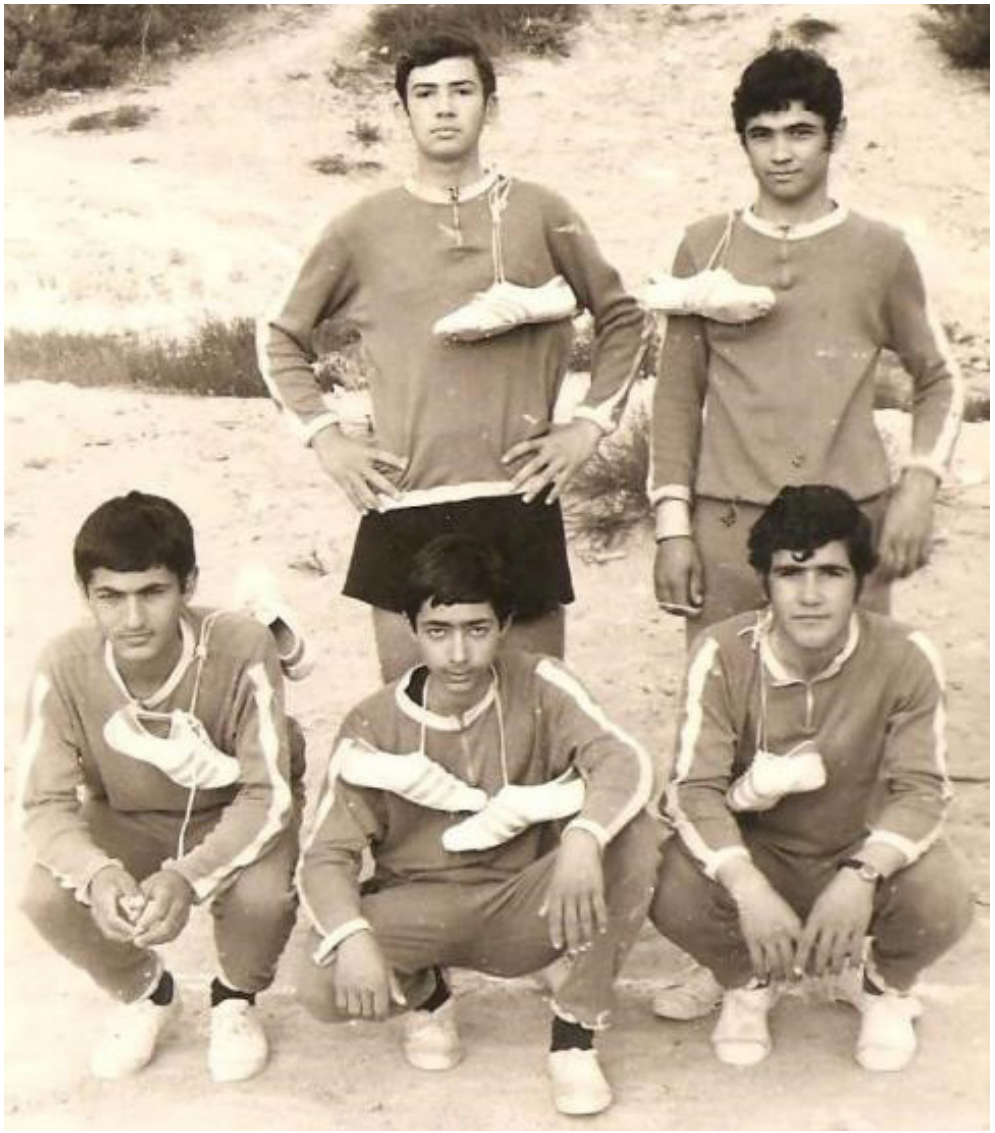

Kıbrıs Üçüncüsü Namık Kemal Lisesi Ortaokul Erkek 4x100 m Bayrak Yarışı Takımı

Arka sıra (*soldan sağa*): Savaş Ali (Eşrefoğlu), Nazım Abdullah
Ön sıra (*soldan sağa*): İlter Nevzat (Erk), Mete Denizer, Hasan Yılmaz (Kılınçlı) (*yedek*)

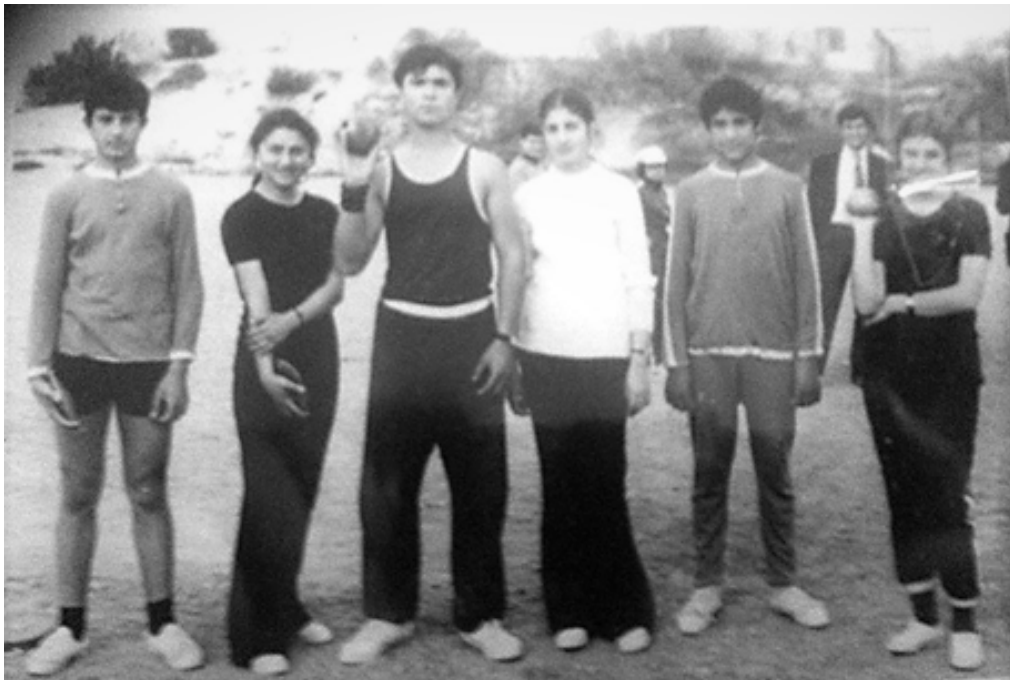



Yukarıdaki resim:

Namık Kemal Lisesi atletleri bir çalışma sırasında ...
Soldan sağa: Erdinç Münür (Özbilgen), Şaziye Nahit (Çelikeri), Salih Hüseyin (Kafa), Sevcan Sait (Gürani), Doğan Celal, Melek Muhiddin (İnce Bilgehan)

Soldaki resim resim:

(*soldan sağa*) Ortaokul Erkekler Yüksek Atlama Üçüncüsü Salim Mehmet (Halkın) ve Üçüncü 4x100 m Bayrak Yarışı Takımı elemanı Nazım Abdullah



Türk Gücü Antrenörlüğüne

Adil Alkan'ın getirilmesi bekleniyor

BOYSAN HASAN

Nejat Onat'ın ayrılması ile boşalan Türk Gücü antrenörlüğünü önümüzdeki sezon kimin yapacağı henüz belli olmamıştır. Ancak Türk Gücü çevrelerinden sızan haberlere göre, Namık Kemal Lisesi Spor Öğretmeni Adil Alkan'ın Türk Gücü antrenörlüğüne getirilmesi muhtemeldir. Adil Alkan iki yıl önce de Türk Gücü antrenörlüğünü yapmış, okuldaki spor faaliyetlerinin ağır basması ile antrenörlükten ayrılmıştı.

Henüz antrenör sorunu ile uğraşan Türk Gücü'nün yeni yönetim kurulu bu sorunu hallettikten sonra transfer konusuna da değinmesi ve yeni transferler yapması beklenmektedir.

Türk Gücü antrenörlüğüne getirileceği söylenen Adil Alkan, Türk Gücü'nün yeni Yönetim kurulunda spor mümessili olarak vazife almıştır. Verilen haberlere göre, yönetim kurulu Adil Alkan'a antrenörlük konusunda fikirlerini sormuş, Adil Alkan bu konuda henüz olumlu veya olumsuz cevap vermemiştir.

Adil Alkan'ın Mağusa da şında bir okula naklinin yapılmaması halinde bu görevi kabul etmesi beklenmektedir.

Türk Gücü antrenörlüğüne getirileceği tahmin edilen Adil Alkan görülüyor.

Soldaki resim:

19 Haziran 1973 tarihli
Bozkurt Gazetesi

Gazetede Namık Kemal Lisesi'nin başarılı Beden Eğitimi Öğretmeni Adil Alkan'ın Mağusa Türk Gücü antrenörlüğüne getirileceği yazılmıştı.

Sağdaki resim:

22 Haziran 1973 tarihli
Bozkurt Gazetesi

Namık Kemal Lisesi Beden Eğitimi Öğretmeni Adil Alkan basında yer alan Mağusa Türk Gücü'ne antrenör olacağı haberi ile ilgili açıklama yapmış ve Namık Kemal Lisesi'ndeki yoğun spor faaliyetleri nedeniyle Mağusa Türk Gücü yeterli zamanı ayıramayacağı için görev alamayacağını söylemişti.



Adil Alkan, Türk Gücü'nde Antrenörlük Yapmayacağını Açıkladı

BOZKURTSPOR (ÖZEL)

Bir süre önce Nejat Onat'dan boşalan Türk Gücü antrenörlüğüne getirileceği ileri sürülen spor öğretmenlerimizden Adil Alkan bu konuda gazetemize bilgi vermiş, "Türk Gücü'nde antrenörlük yapmam söz konusu değildir" demiştir.

İşlerinin çokluğunu ileri süren Adil Alkan bu görevi daha önce de üzerine al



Namık Kemal Lisesi'nin hafızalardan silinmeyen efsane orkestrası – ÇAĞRIŞIMLAR

Arka sıra (*soldan sağa*): Rahmetli Kâni Osman, Rahmetli Ahmet Ali, Kemal Kasım (Mındıkoğlu), Müdür Mustafa Adaoğlu, Erdoğan Elmas (Yorgancı)
Ön sıra (*soldan sağa*): Önder Erozan, Ersan Hasan (Korudağ)





Adana Bölge Birincisi ve Türkiye Altıncısı ÇAĞRIŞIMLAR

Yukarıdaki resim: (soldan sağa): Önder Erozan, Kemal Kasım (Mındıkoğlu), Rahmetli Kâni Osman, Mustafa Adaoğlu (Müdür), Erdoğan Elmas (Yorgancı), Rahmetli Ahmet Ali (Şehit), Ersan Hasan (Korudağ). **Yandaki resim:** Çağrışımlar Türkiye'deki yarışmalarda giydikleri tek tip şık kıyafetleriyle de büyük ilgi toplamışlar ve jüri tarafından en disiplinli orkestra olarak özel ödüle lâyık görülmüşlerdi ...

Milliyet Gazetesi tarafından her yıl geleneksel olarak düzenlenen Türkiye Liselerarası Müzik Yarışması'nın Adana Bölge Elemelerine ilk defa katılan Namık Kemal Lisesi Orkestrası Çağrışımlar burada büyük bir başarı göstererek birinci olmuş ve Türkiye finallerine katılmaya hak kazanmıştı (24 Mart 1973). Türkiye finalleri Ankara, İzmir ve İstanbul'da olmak üzere üç büyük şehirde farklı zamanlarda yapılmıştı. İstanbul'da yapılan son finalden sonra her şehirde oluşturulan jürilerin verdiği puanlar toplanarak sıralama belirlemişti. Yarışma; İcra, Düzenleme ve Beste olmak üzere üç kategoride yapılmıştı. Buna göre, Namık Kemal Lisesi Orkestrası Çağrışımlar ilk defa katıldığı yarışmada her üç dalda da Türkiye Altıncısı oldu. Çağrışımlar yarışmaya icra dalında 'Lonely Lady', düzenleme dalında 'Beşparmak Dağı Sıra' ve beste dalında da 'Mehmedim' isimli parçalarıyla katılmıştı.



ÇARŞAMBA, 21 MART, 1973

Resim: ÇAĞRIŞIMLAR Topluluğu onu objektifimiz karşısında yine gülmektedir.
(Resim: BOYSAN HASAN)

Liselerarası Müzik Toplulukları yarışmasına katılacak

Çağırışımlar Müzik Topluluğu 23 Martta Adana'ya gidiyor

BOYSAN HASAN

Geçen yıl Mağusa Festivalinde yer alan Müzik Toplulukları yarışmasında, böyle bir yarışmaya ilk kez katılmakta olmalarına rağmen ikinci olan Mağusa Namık Kemal Lisesi'nin müzik topluluğu ÇAĞRIŞIMLAR, MİLLİYET gazetesinin açtığı bir yarışmaya katılmak üzere 23 Mart Cuma günü Adana'ya gideceklerdir.

Yukarıdaki resim: 21 Mart 1973 tarihli Bozkurt Gazetesi ...

Haberde, Namık Kemal Lisesi Orkestrası Çağrışımlar'ın Liselerarası Müzik Toplulukları Yarışması'nın Adana Bölge Elemelerine katılmak üzere Adana'ya gideceği yazılmıştı. Haberde ayrıca, Müdür Mustafa Adaoğlu'nun da Çağrışımlarla birlikte Adana'ya gideceği de yer almıştı. Gazete Çağrışımlar'ın Mağusa'nın simgelerinden tarihi tren üzerinde çekilmiş resmini de yayınlamıştı.



TÜRKİYE LİSELERARASI
HALK OYUNLARI ve
MÜZİK YARIŞMASI

Yüzlerce Lisesi gencin hınca hınç doldurduğu salonda başarılı bir yarışma çıkaran Namık Kemal Lisesi Müzik gurubu ÇAĞRIŞIMLAR sahnede yarışma esnasında görülüyorlar.
(Fotoğraf: BOYSAN HASAN)

Türkiye Liselerarası Müzik Yarışmasına katılan

Çağrışımlar Adana'da büyük ilgi gördü

BOYSAN HASAN | luğu ÇAĞRIŞIMLAR 24 Mart san'da belli olacak ve buna göre en fazla puanı toplaya-

Yukarıdaki resim: 28 Mart 1973 tarihli Bozkurt Gazetesi ...

Namık Kemal Lisesi Orkestrası Çağrışımlar'ın Adana'da ilk kez katıldığı liselerarası müzik yarışmasında gördüğü büyük ilgi günlerce yerel basında yer almıştı ...

Çağrışımlar Adana bölge elemelerinde birinci olarak Türkiye finallarine katılmaya hak kazanmıştı.



Adana'da düzenlenen liselerarası müzik toplulukları yarışması bölge elemelerine katılan Namık Kemal Lisesi Orkestrası Çağrışımlar yarışma sonrası Müdür Mustafa Adaoğlu ile birlikte ...

Resimdekiler (*soldan sağa*): Kemal Kasım (Mındıkoğlu), Erdoğan Elmas (Yorgancı), Ersan Hasan (Korudağ), Müdür Mustafa Adaoğlu, Rahmetli Ahmet Ali, Rahmetli Kâni Osman, Önder Erozan



Çağrışımlar Müzik Topluluğu Adana'da Birinci Oldu

BOYSAN HASAN

Geçen Mart ayı içerisinde Türkiyenin MİLLİYET gazetesince düzenlenen Liseler arası Müzik Toplulukları Yarışmasına Adana Bölgesinden katılan Mağusa Namık Kemal Lisesi'nin ÇAĞRIŞIMLAR Müzik Topluluğu, Adana Bölgesi birinciliğini kazanmıştır. Çağrışımlar Müzik Topluluğu, önümüzdeki

Yukarıdaki resim: 19 Nisan 1973 tarihli Bozkurt Gazetesi ...

Haberde Namık Kemal Lisesi Orkestrası Çağrışımlar'ın katıldığı Türkiye Liselerarası Müzik Toplulukları Yarışması Adana Bölge Elemerinde Birinci olarak finallere kaldığı yazılmıştı.



Yukarıdaki resim: Çağrışımlar İzmir'deki finalde yarışma sırasında..
(*soldan sağa*): Rahmetli Kâni Osman, Rahmetli Ahmet Ali (Şehit), Önder Erozan, Ersan Hasan (Korudağ), Kemal Kasım (Mındıkoğlu), Erdoğan Elmas (Yorgancı)

Yandaki resim:
14 Ekim 1972 tarihli Bozkurt Gazetesi ..

Namık Kemal Lisesi Orkestrası Çağrışımlar'ın 3. Mağusa Festivali kapsamında düzenlenen Müzik Toplulukları Yarışması'nda 1974 öncesinin önemli topluluklarından Fırtınalar'ın ardından ikinci olduğu yazmıştı.



Mağusa Festivali 3. Müzik toplulukları yarışmasını

"Fırtınalar" kazandı

Yazı ve Resimler:
BOYSAN HASAN

30 Eylül'de başlayıp 15 gün ürecek olan Mağusa Festivali alen devam ederken, festival ayet sönük geçmektedir. Festivalin uygun olmayan bir mevlimde başlatılması ilgi görmemesine en büyük sebep olarak abul edilmekte, diğer eksiklerde oldukça göz doldurmak dır. Bu arada festivalin tek nkli gecesi olarak nitelendi- en Müzik toplulukları yarışası önceki aksam Mağusa Lo- n - Palas Sinemasında yer al- ş ve büyük ilgi görmüştür. Salonu dolduran bini aşkın dinleyici kitlesi taraftarlarına büyük tezahürat'ta bulunmuşlardır.

YARIŞMADAKİ TOPLULUKLAR

Yarışmaya 4 topluluk katılmış hepsi de bir birinden güzel parçalar çalarak güzel bir yarışma izlenemize sebep olmuşlardır. Sahneye sıra ile Fırtınalar sonra Rintler ve Çağrışımlar son olarak da Kareler çıkarak 15'er dakikalık yarışma programlarını sunmuşlardır.

DERECE ALANLAR

Yarışma sonunda jüri üyelerinin değerlendirmelerine göre dereceler şöyle sıralanmıştır.

1. Fırtınalar (Lefkoşa) 935 pu an.
2. Çağrışımlar (Mağusa) 85 puan.
3. Rintler (Gazi Baf) 747 puan
4. Kareler (Limasol) 724 puan

ÖDÜLLER VERİLDİ

Yarışmada derece alanlar Craven "A" şirketi tarafından konan kupalar ve kıymetli bi mikrofon verilmiştir. Kıymetl Mikrofonu Fırtınalar alırken ku paları da ilk 3 sıraya girebile Fırtınalar, Çağrışımlar ve Rint ler almışlardır.



4 Ocak 1973 tarihli Bozkurt Gazetesi'nde Namık Kemal Lisesi Orkestrası Çağrışımlar'ın ilk konserlerini verecekleri haberi yayınlanmıştı.
Konserin 5 Ocak 1973 tarihinde gündüz öğrencilere gece de halka yönelik 2 defa tekrarlanacağı da haberde yer almıştı.
Resimde efsane topluluk Çağrışımlar'ın elemanları görülüyor. Üst sırada (*soldan sağa*); Rahmetli Ahmet Ali (*1974 Barış Harekâtı sonrasında talihsiz bir kaza sonucu şehit olmuştu*), Erdoğan Elmas (Yorgancı), Önder Erozan. Alt sıra (*soldan sağa*); Kemal Kasım (Mındıkoğlu),
Ersan Hasan (Korudağ), Rahmetli Kâni Osman.



Namık Kemal Lisesi öğrencilerinin Oluşturduğu

Çağrışımlar Topluluğunun Konseri

Mağusa'da ilgi Topladı

BOYRAN HASAN:

Mağusa Namık Kemal Lisesi bünyesinde faaliyette bulunan ÇAĞRIŞIMLAR Cuma günü, günlük telaşlarla geçe halka dinletiler verdiler ve dinleyicilerin takdirini kazandılar. Geçen yıl, kabiliyetli 8 öğrencinin bir araya gelmesi ile oluşan bu topluluk halen Mağusa'nın yegâne müzik topluluğudur.

BAYRAK RADYOSUNA PROGRAM YAPACAKLAR

Cuma akşamı Çağrışımların konserlerinde 3 tanı güzel beste çıkarmışlar ve bunları dinleyicilere sunmuşlardır. Halkın takdirle karşıladığı bu besteler çok yakında Bayrak radyosundan dinletilecektir. AYRILIK, MEHMECİM ... ve KIRMIZIN GÜZELLERİ isimlerini taşıyan bu birinden güzel 3 beste dinleyiciler tarafından çok beğenilmiştir.

Düzenlemeleri de var... Çağrışımlar konserlerinde dünyaca ünlü şarkıcıların şarkılarının düzenlemelerini de sunmuşlardır. Bunlar içinde ilk ve en çok "CAN GÜZELİM" isimli bir şarkının düzenlemesini beğenmişlerdir.

GELECEKTE DAHA BAŞARILI OLACAKLAR

Konserden sonra görüş alışverişi ile konuştuk. Halkın beğendiği şeylerden çok memnun olduklarını, eksiklerini yeniden ele alacaklarını, gelecekte daha başarılı olmak için daha fazla çalışacaklarını ve hatta hiç bir yere gitmeden oldukları yerde kalacaklarını belirttiler.

Resimler: ÇAĞRIŞIMLAR müzik topluluğunu konserleri sırasın da ve konser öncesi (Resimler: BOYRAN HASAN)

Soldaki resim: 4 Ocak 1973 tarihli Bozkurt Gazetesi ...

Gazete Namık Kemal Lisesi Orkestrası Çağrışımlar'ın Mağusa'da vermiş olduğu konser ile ilgili haberi birinci sayfadan vermişti. Haberde, Çağrışımlar'ın gündüz öğrencilere, gece de halka vermiş olduğu konserlerin büyük ilgi gördüğü ve beğeni ile izlendiği yazılmıştı. Çağrışımlar konserlerinde günün sevilen şarkıları yanı sıra, kendi beste ve düzenlemelerini de çalmışlardı.
Konseri, o dönemlerin efsane topluluğu SILA 4'ün elemanları; Erdinç Gündüz, Rahmetli Raif Denktaş, Rahmetli Aydın Kalfaoğlu ve Ferahzad Gürsoy da özel davetli olarak izlemişlerdi.
Gazete, ayrıca Çağrışımlar'ın Bayrak Radyosu'nda bir program yapmak üzere davet edildiğini de yazmıştı.



Yukarıdaki resim:

Çağrışımlar bir okul orkestrası olmasına rağmen hem öğrencilere hem de halka verdiği konserlerle de büyük ilgi görüyordu.
Resimde Namık Kemal Lisesi öğrencileri Çağrışımlar'ın bir konserinde ...

Namık Kemal Lisesi
1973 - 1974



Namık Kemal Lisesi

1973 – 1974 ÖĞRETİM YILI

Müdür: Mustafa Adaoğlu

Beden Eğitimi Öğretmenleri: Dinçer Raif, Mahir Cemil (Çalay), Neriman İsmet (Ünder)

Okul Kaptanları: Zülfiye Kâzım (Kutgün), Zeki Cevdet (Çağlar)

BAŞARI TABLOSU

- Lise Erkek Voleybol Takımı Kıbrıs Şampiyonu
- Ortaokul Erkek Voleybol Takımı Kıbrıs Şampiyonu
- Ortaokul Erkek Atletizm Takımı Kıbrıs Şampiyonu
  (2 Kıbrıs Birincisi, 6 Kıbrıs İkincisi, 1 Kıbrıs Üçüncüsü)
- Lise Kız Atletizm Takımı Kıbrıs İkincisi
  (2 Kıbrıs Birincisi, 6 Kıbrıs İkincisi, 1 Kıbrıs Üçüncüsü)
- Lise Erkek Atletizm Takımı Kıbrıs İkincisi
  (1 Kıbrıs Rekoru, 2 Kıbrıs Birincisi, 4 Kıbrıs İkincisi, 1 Kıbrıs Üçüncüsü)
- Lise Kız Voleybol Takımı Kıbrıs İkincisi
- Lise Erkek Basketbol Takımı Kıbrıs İkincisi
- Ortaokul Kız Voleybol Takımı Kıbrıs İkincisi
- Ortaokul Kız Basketbol Takımı Kıbrıs İkincisi
- Ortaokul Erkek Basketbol Takımı Kıbrıs İkincisi
- Ortaokul Kız Atletizm Takımı Kıbrıs Üçüncüsü
  (4 Kıbrıs İkincisi, 4 Kıbrıs Üçüncüsü)
- Lise Erkek Futbol Takımı Kıbrıs Yarı Finalisti

Okul Takımlarında Yer Alan Bayan Sporcular

(*isme göre alfabetik sırayla*)

- Afet Mehmet (Özcafer)
- Alev Kasım (Köse)
- Aycan Kemal (Öksüz Kazek)
- Canev Alptekin (Oraloğlu)
- Cemile Lisani (Nagehan)
- Elhamiye Hasan (Kâşifoğlu)
- Ercan Elmas (Yorgancı İnatçı)
- Esin Mustafa (Şener)
- Esma Ali (Atun Elgin)
- Evşen Sami (Ergazi)
- Fatma Osman (İlter)
- Fethiye İsmail (Helvacı)
- Fezile Seyit (Deniz)
- Filiz Ali (Eyüpoğlu Erozan)
- Fisun Ayhan (Kadirağa Oraloğlu)
- Gönül Mehmet
- Güzin Ali (Pekri Veziroğlu)
- Hacer Sadık (Madi Cevdet)
- Hanife Behiç (Eraltay)
- Hatice Erdoğan (Aşardağ Faydalı)
- Havva Hüseyin (Kansu Şenol)
- Hülya Raşit (Özen Erdenay)
- Işık Mustafa (Özkayalar Sağlık)
- İnci Halil
- İncilây Mehmet (Gürakar)
- Meral Hüseyin (Fenercioğlu)
- Muallâ Adalıer (Ozankaya)
- Nazif Yorgancı (Özüak)
- Nehize Fikri (Akmanlar)
- Nurcan Emirali (Demirkan)
- Özgül Mustafa (Özbuluter)
- Serap Mehmet (Hüdaverdioğlu Erkaya)
- Sezin Akansoy (*Şehit*)
- Sonuç İrfan (Dönerci Sönmezkan)
- Sultan (*soyadı bulunamadı*)
- Sultan Mustafa (Dubara)
- Suna Enver (Ciner)
- Sonay Şifa Ahmet (Tahsin Karahan)
- Sözen Hasan (Demirci)
- Şaziye Nahit (Çelikeri)
- Tezel İsmet (Kurtoğlu Hasan)
- Zekiye *(soyadı bulunamadı)*
- Zülal Mustafa (Balçıner)
- Zülfiye Kâzım (Kutgün)

Okul Takımlarında Yer Alan Erkek Sporcular

(*isme göre alfabetik sırayla*)

- Adnan Menderes
- Argün Kâmil (Songur) *(Merhum)*
- Ayhan Mustafa (Körükcü)
- Bülent Yaşar
- Cevdet Kâmuran (Ezel)
- Engin Sedat (Tözün)
- Erdinç Münür (Özbilgen)
- Erdoğan Hüseyin
- Eren Kâmuran (Ezel)
- Erinç Refet (Özada)
- Erkan Salih (Hekimoğlu) *(Merhum)*
- Ersoy Münür (Özbilgen)
- Ertan İnce
- Güner Salih (Tunç)
- Halil Ali (Oraloğlu)
- Halil Kemal
- Hasan Ali (Türkoğlu)
- Hüseyin Kayalp
- Hüseyin Hilmi (Özakın)
- Hüseyin Raşit (Özcafer)
- Hüseyin Rüstem (Akansoy)
- İlter Nevzat (Erk)
- Kenan Osman (Kuter)
- Kutlu Ali (Eyüpoğlu)
- Mete Denizer
- Metin Ali (Oraloğlu)
- Mustafa M. Balcı
- Necip Sedat (Tözün)
- Nidai Mustafa (Şemi)
- Niyazi Yusuf (Etikan)
- Orhan Cafer (Kılınçhan)
- Osman Halil (Acaroğlu)
- Osman Salâhi (Eryıldız)
- Öner Kemal (Erüreten) *(Merhum)*
- Özer Mustafa (Özbuluter) *(Merhum)*
- Özkan Mustafa (Güçlüer)
- Rıza Fadıl (Taneri)
- Salih Hasan (Özüşen)
- Salih Hüseyin (Kafa)
- Salih Mustafa (Alkan)
- Savaş Ali (Eşrefoğlu)
- Selçuk Hüseyin (Gencel)
- Soner Hüseyin (Türsoy)
- Süleyman Kaptan
- Turgay Avcı
- Türkây Mustafa (Muratoğluları)
- Yusuf Raşit (Şenyiğit)
- Zeki Cevdet (Çağlar)
- Ziya Ali (Öznergiz)



Okullararası spor şampiyonalarında

Namık Kemal Lisesi bu yıl da iddialı

BOYSAN HASAN
Mağusa'dan bildiriyor

Geçen yıl bütün spor dallarında üstün başarılar elde etmiş olan Mağusa Namık Kemal Lisesi diğer okullarımızın spor çalışmalarına bu yıl çok erken başlamaları üzerine spor yuvasını alarma geçirmiş ve çok büyük bir süratle spor çalışmalarına başlamıştır. Haftanın 5 gü-

yıl iki yeni spor öğretmeni gelmiş bulunmaktadır. Bilindiği gibi N. K. Lisesinin geçen yılki öğretmenlerinden Adil Alkan ve Sözay Alkan Lefkoşaya tayin olmuşlardır. Bu yıl Sözay Alkanın yerini Neriman İsmet ve Adil Alkanın yerini de Mahir Cemil dolduracaklardır. Halen faaliyetlerine başlamış olan yeni spor öğretmenleri öğren-

cileri ile omuz omuza çalı-
maktadırlar.

AĞIRLIK ATLETİZME VERİLİYOR

Namık Kemal Lisesi sp
çalışmaları programına
atarsak çalışma yapılan
günde Atletizm çalışmas
olduğunu görürüz. Hafta
5 gün atletizm çalışması
pılmaktadır. Neriman İs
Dinçer Raif ve Mahir Ce
lin birlikte yürüttükleri, a

16 Ekim 1973 – Bozkurt Gazetesi

1973 – 1974 ders yılı başında yayınlanan 16 Ekim 1973 tarihli Bozkurt Gazetesi'nin spor sayfası ...
Haberde Namık Kemal Lisesi'nin 1973 – 1974 öğretim yılında da tüm dallarda iddialı olduğu başlık olarak yer almıştı. Ayrıca, Namık Kemal Lisesi'nin başarılarında büyük katkısı olan beden eğitimi öğretmenleri Sözay Alkan ile Adil Alkan'ın Lefkoşa'ya tayinlerinin çıktığı ve yerlerine Neriman İsmet (Ünder) ile Mahir Cemil (Çalay)'ın atandıkları da yazılmıştı.

NAMIK KEMAL LİSESİ
LİSE ERKEK VOLEYBOL TAKIMI
1973 – 1974 KIBRIS ŞAMPİYONU

Liselerarası Erkekler Voleybol Şampiyonası Takım Sıralaması

Namık Kemal Lisesi	**Kıbrıs Şampiyonu**
Lefkoşa Türk Lisesi	**Kıbrıs İkincisi**

Maç sonuçları:

Namık Kemal Lisesi : 2 **Bekirpaşa Ticaret Koleji :** 0 (Bekirpaşa Lisesi) (Setler: 15 – 5, 15 – 1)	Birinci tur maçı. Maç 21 Kasım 1973 tarihinde Mağusa'da oynandı.
Namık Kemal Lisesi : 2 **Baf Kurtuluş Lisesi : 0** (Setler: 15 – 6, 15 – 9)	Yarı final maçı. Maç 15 Aralık 1973 Cumartesi sabahı Mağusa'da Hendek'te oynandı.
Namık Kemal Lisesi : 2 **Lefkoşa Türk Lisesi :** 1 (Setler: 15 – 10, 13 – 15, 15 – 2)	Final maçı. Maç 15 Aralık 1973 Cumartesi öğleden sonra Mağusa'da oynandı.

Şampiyon Lise Erkek Voleybol Takımı Kadrosu:

(*isme göre alfabetik sırayla*):

- Engin Sedat (Tözün)
- Erkan Salih (Hekimoğlu) *(Merhum)*
- Halil Ali (Oraloğlu)
- Kutlu Ali (Eyüpoğlu)
- Nidai Mustafa (Şemi)
- Osman Salâhi (Eryıldız)
- Özer Mustafa (Özbuluter) *(Merhum)*
- Ziya Ali (Öznergiz)

Beden Eğitimi Öğretmeni:

- Dinçer Raif



ŞAMPİYON LİSE ERKEK VOLEYBOL TAKIMI (1973 - 1974)

Takım kadrosu:

Arka sıra (*soldan sağa*): Engin Sedat (Tözün), Halil Ali (Oraloğlu), Rahmetli Erkan Salih (Hekimoğlu), Rahmetli Özer Mustafa (Özbuluter), Erdinç Münür (Özbilgen).
Ön sıra (*soldan sağa*): Ziya Ali (Öznergiz), Osman Salâhi (Eryıldız), Kutlu Ali (Eyüpoğlu), Nidai Mustafa (Şemi)



NAMIK KEMAL LİSESİ, LİSE ERKEK VOLEYBOL TAKIMI 1973 – 1974 KIBRIS ŞAMPİYONU

Arka sıra (*soldan sağa*): Engin Sedat (Tözün), Halil Ali (Oraloğlu), Rahmetli Erkan Salih (Hekimoğlu), Rahmetli Özer Mustafa (Özbuluter), Dinçer Raif (Beden Eğitimi Öğretmeni).
Ön sıra (*soldan sağa*): Ziya Ali (Öznergiz), Osman Salâhi (Eryıldız), Kutlu Ali (Eyüpoğlu), Nidai Mustafa (Şemi)



Soldaki resim:
Şampiyon Namık Kemal Lisesi Lise Erkek Voleybol Takımı İlk Altısı Final Maçı Öncesinde …

Resimdekiler (*soldan sağa*): Halil Ali (Oraloğlu), Osman Salâhi (Eryıldız), Kutlu Ali (Eyüpoğlu), Ziya Ali (Öznergiz), Rahmetli Erkan Salih (Hekimoğlu), Engin Sedat (Tözün).

Yedek bankında oturanlar: (*soldan sağa*): Münür Çavuş (Engin, Erdinç ve Ersoy Münür (Özbilgen)'in babası), Nidai Mustafa (Şemi), Rahmetli Özer Mustafa (Özbuluter)



Sağdaki resim:
Şampiyon Namık Kemal Lisesi Lise Erkek Voleybol Takımı Final Maçı Öncesi Seremonide …

Resimdekiler (*soldan sağa*): Ziya Ali (Öznergiz), Halil Ali (Oraloğlu), Rahmetli Erkan Salih (Hekimoğlu), Osman Salâhi (Eryıldız), Kutlu Ali (Eyüpoğlu), Rahmetli Özer Mustafa (Özbuluter), Engin Sedat (Tözün), Nidai Mustafa (Şemi)

Liselerarası Voleybol Şampiyonası sona erdi

Namık Kemal Lisesi Voleybolda Şampiyon

MUSTAFA ALTUNÇ

Liselerarası Voleybol Şampiyonluğu için, Baf Kurtuluş Lisesi, Lefkoşa Türk Lisesi, Lefke Sanat Enstitüsü ve Namık Kemal Lisesi takımları Mağosa'da karşılaşmışlar ve Lefkoşa Türk Lisesi ile finale kalan Namık Kemal Lisesi, Türk Lisesi'ni 2 — 1 mağlûp ederek Şampiyon olmuştur.

YARI FINAL KARŞILAŞMALARI

Namık Kemal Lisesi sahasında finale yükselmek için oynanan ilk maç Türk Lisesi ile Lefke Cengiz Topel Sanat Enstitüsü arasında idi. Lefkoşa Türk Lisesi üstün bir oyundan sonra Cengiz Topel Erkek Sanat Enstitüsü'nü her iki sette de 15 — 7,p 2 — 0 mağlûp etmiştir. Türk Lisesi setleri 15 — 7 ve 15 — 8 almıştı.

Takımların kadroları şöyle idi:

LEFKOŞA TÜRK LİSESİ: Bülent, Asaf, Necmi, H. Erden, Doğan, Burhan (Olgun, Akın, Ayça).

LEFKE SANAT ENSTİTÜSÜ: Mehmet, Doğan, Turan, Cahit, Salâhi (Osman), Hüker (Fedai).

İkinci maç Hendek'deki Voleybol sahasında oynanmış oyunla giren Namık Kemal Lisesi 13 — 3 gibi açık farkla önde iken Türk Lisesi açılmış ve seti 15 — 13 almıştır.

Setleri paylaşan Lefkoşa Türk Lisesi ile Namık Kemal Lisesi maçın kaderini tayin edecek son sete tüm güçleriyle başlamışlar, ancak heyecanını yenen Namık Kemal Lisesi özellikle Halil, Erkan ve Engin'in sayılarıyle üstünlüğünü kurmuştur. Ziya, Kutlu ve Osman'ın katkılarıyle Namık Kemal Lisesi 14 — 0 gibi açık bir fark yapmış ve seti 15 — 2 alarak Türk Lisesi'ni 2 — 1 mağlûp etmiş, Voleybol Şampiyonu olmuştur.

Maçtan sonra omuzlarda taşınan Namık Kemal Lisesi Voleybol takımına Eğitim Üyeliğinden bir ilgili Şampiyonluk şildini vermiştir



16 Aralık 1972 – Bozkurt Gazetesi

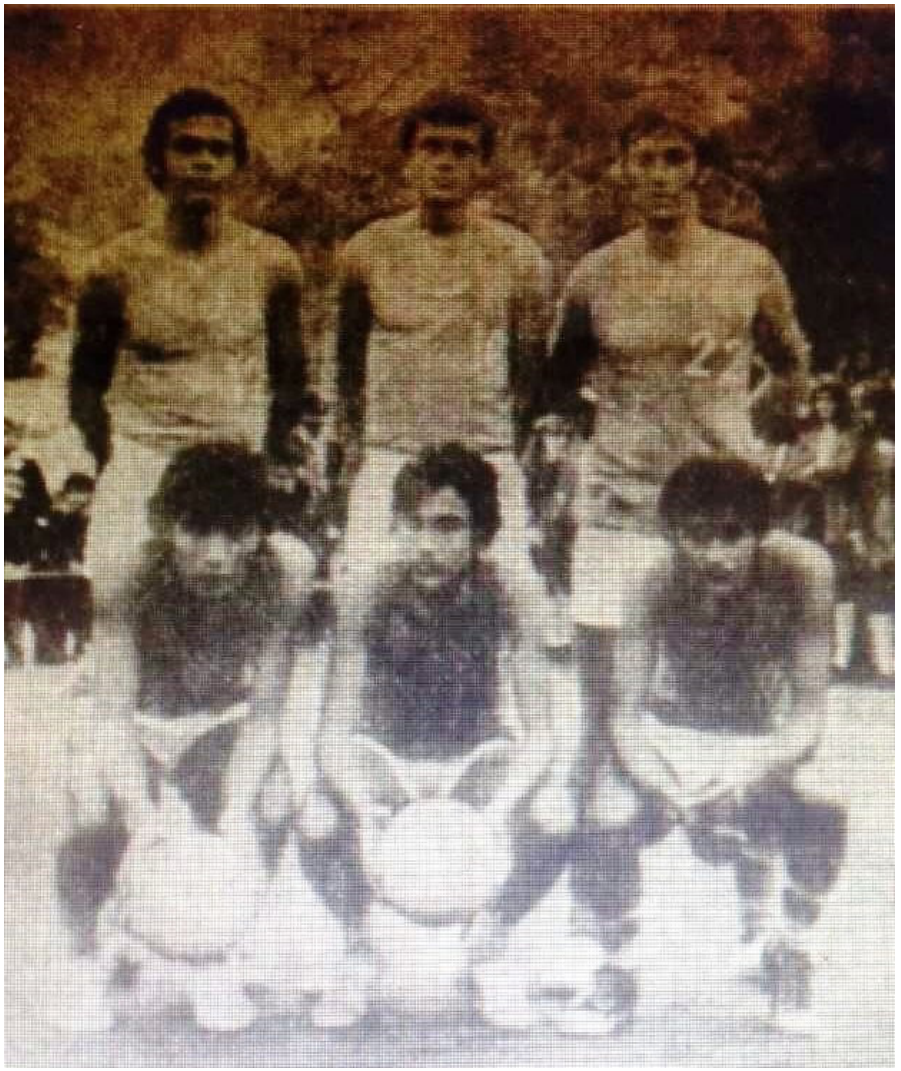

Şampiyon Namık Kemal Lisesi, Lise Erkek Voleybol Takımı

Arka sıra (*soldan sağa*): Halil Ali (Oraloğlu), Osman Salâhi (Eryıldız), Rahmetli Erkan Salih (Hekimoğlu)

Ön sıra (*soldan sağa*): Ziya Ali (Öznergiz), Kutlu Ali (Eyüpoğlu), Engin Sedat (Tözün)

ŞAMPİYON NAMIK KEMAL LİSESİ
LİSE ERKEK VOLEYBOL TAKIMI TÜRKİYE'DE

Şampiyon Namık Kemal Lisesi Lise Erkek Voleybol Takımı Kahramanmaraş'ta düzenlenecek olan bölge grup birinciliğine katılma hakkını elde etmişti. Beden Eğitimi Öğretmeni Dinçer Raif'in kafile başkanlığında, Rahmetli Erkan Salih (Hekimoğlu), Halil Ali (Oraloğlu), Kutlu Ali (Eyüpoğlu), Ziya Ali (Öznergiz), Osman Salâhi (Eryıldız), Engin Sedat (Tözün), Erdinç Münür (Özbilgen) ve Turgay Avcı'dan oluşan NKL kafilesi 26 Mart 1974 günü bölge birinciliğine katılmak üzere Kahramanmaraş'a gitmişti.

Kahramanmaraşta 1. Grupta mücadele eden Namık Kemal Lisesi ilk maçta Mersin temsilcisini 3 – 1 yenmiş, ikinci maçta da 2 saat 40 dakika süren başabaş mücadele sonrasında İskenderun temsilcisine 3 – 2 mağlup olmuştu. Bu sonuçlardan sonra grubunu 2. sırada tamamlayan Namık Kemal Lisesi, o zamanki statüye göre 2. Grubun ikincisi Gaziantep temsilcisi ile bölge üçüncülüğü için mücadele etme hakkını kazanmıştı. Üçüncülük maçında Gaziantep temsilcisini 3 – 1 mağlup eden Namık Kemal Lisesi bölge üçüncüsü olarak Kıbrıs'a dönmüştü.

Sağdaki resim:

Namık Kemal Lisesi'nin Kahramanmaraş kadrosu

Arka sıra (*soldan sağa*): Engin Sedat (Tözün), Ziya Ali (Öznergiz), Osman Salâhi (Eryıldız), Halil Ali (Oraloğlu).
Ön sıra (*soldan sağa*): Turgay Avcı, Erdinç Münür (Özbilgen), Kutlu Ali (Eyüpoğlu).





Sol yandaki resim:

Namık Kemal Lisesi Lise Erkek Voleybol Takımı Kahramanmaraş'ta Açılış Seremonisi'nde ...

(*Soldan sağa*): Halil Ali (Oraloğlu), Kutlu Ali (Eyüpoğlu), Erdinç Münür (Özbilgen), Osman Salâhi (Eryıldız), Ziya Ali (Öznergiz), Turgay Avcı, Engin Sedat (Tözün)



Sağ yandaki resim:

Namık Kemal Lisesi Lise Erkek Voleybol Takımı Kahramanmaraş İl Milli Eğitim Müdürlüğü yetkilisi ile birlikte ...

Arka sıra (*soldan sağa*): Halil Ali (Oraloğlu), Turgay Avcı, Kutlu Ali (Eyüpoğlu), Erdinç Münür (Özbilgen), Kahramanmaraş İl Milli Eğitim Müdürlüğü Yetkilisi.

Ön sıra (*soldan sağa*): Engin Sedat (Tözün), Ziya Ali (Öznergiz), Osman Salâhi (Eryıldız)



Kahramanmaraş'ta düzenlenen liselerarası erkek voleybol bölge birinciliğine katılan Kıbrıs Şampiyonu Namık Kemal Lisesi
Lise Erkek Voleybol Takımı bir maç öncesi maçın hakemleriyle de hatıra fotoğrafı çektirmişlerdi.

Arka sıra: Sol başta; Dinçer Raif (Beden Eğitimi Öğretmeni), soldan üçüncü; Halil Ali (Oraloğlu), soldan beşinci; Osman Salâhi (Eryıldız),
sağ başta; Rahmetli Erkan Salih (Hekimoğlu). Ön sıra : Soldan birinci; Turgay Avcı, soldan ikinci; Kutlu Ali (Eyüpoğlu), soldan dördüncü; Erdinç Münür (Özbilgen),
soldan beşinci; Engin Sedat (Tözün), soldan altıncı; Ziya Ali (Öznergiz)

NAMIK KEMAL LİSESİ
ORTAOKUL ERKEK ATLETİZM TAKIMI
1973 – 1974 KIBRIS ŞAMPİYONU

Ortaokullararası Erkekler Atletizm Şampiyonası Takım Sıralaması

Tarih: 10 Nisan 1974	**Yer:** Lefkoşa Taksim Stadı
Namık Kemal Lisesi Orta Bölümü	**Kıbrıs Şampiyonu**
Şehit Hüseyin Ruso Ortaokulu	**Kıbrıs İkincisi**
Lefke Gazi Lisesi Orta Bölümü	**Kıbrıs Üçüncüsü**

Şampiyon Ortaokul Erkek Atletizm Takımı Kadrosu

(*isme göre alfabetik sırayla*):

- Bülent Yaşar
- Güner Salih (Tunç)
- Halil Kemal
- Hüseyin Raşit (Özcafer)
- Mete Denizer
- Mustafa M. Balcı
- Necip Sedat (Tözün)
- Orhan Cafer (Kılınçhan)
- Rıza Fadıl (Taneri)

Beden Eğitimi Öğretmenleri:

- Dinçer Raif
- Mahir Cemil (Çalay)
- Neriman İsmet (Ünder)

Şampiyon Ortaokul Erkek Atletizm Takımı Bireysel Dereceleri

800 m	Güner Salih (Tunç)	Kıbrıs Birincisi (2.23.6 dk)
Uzun Atlama	Bülent Yaşar	Kıbrıs Birincisi (5.57 m)
100 m	Mete Denizer	Kıbrıs İkincisi (12.3 sn)
200 m	Mete Denizer	Kıbrıs İkincisi (26.6 sn)
400 m	Mustafa M. Balcı	Kıbrıs İkincisi (1.01 dk)
Üç Adım Atlama	Orhan Cafer (Kılınçhan)	Kıbrıs İkincisi (11.14 m)
Cirit Atma	Hüseyin Raşit (Özcafer)	Kıbrıs İkincisi (35.91 m)
4 x 100 m Bayrak Yarışı	Mete Denizer – Mustafa M. Balcı Orhan Cafer (Kılınçhan) Necip Sedat (Tözün)	Kıbrıs İkincisi (52.5 sn)
Yüksek Atlama	Rıza Fadıl (Taneri)	Kıbrıs Üçüncüsü
Disk Atma	Bülent Yaşar	Kıbrıs Üçüncüsü (31.52 m)



NAMIK KEMAL LİSESİ, ORTAOKUL ERKEK ATLETİZM TAKIMI 1973 – 1974 KIBRIS ŞAMPİYONU

Takım kadrosu: Arka sıra (*soldan sağa*): Mahir Cemil (Çalay) (Beden Eğitimi Öğretmeni), Mustafa M. Balcı, Necip Sedat (Tözün), Neriman İsmet (Ünder) (Beden Eğitimi Öğretmeni), Güner Salih (Tunç), Bülent Yaşar, Dinçer Raif (Beden Eğitimi Öğretmeni)
Ön sıra (*soldan sağa*): Rıza Fadıl (Taneri), Orhan Cafer (Kılınçhan), Mete Denizer, Hüseyin Raşit (Özcafer)



NAMIK KEMAL LİSESİ, ORTAOKUL ERKEK ATLETİZM TAKIMI 1973 – 1974 KIBRIS ŞAMPİYONU
ORTAOKUL KIZ ATLETİZM TAKIMI 1973 – 1974 KIBRIS ÜÇÜNCÜSÜ

Takım Kadrosu: Ön sıra (*soldan sağa*): Güzin Ali (Pekri Veziroğlu), Ercan Yorgancı (İnatçı), İnci Halil, Nehize Fikri (Akmanlar), Fisun Ayhan (Kadirağa Oraloğlu), Nurcan Emirali (Demirkan), Rahmetli Nazif Yorgancı (Özüak). İkinci sıra (*soldan sağa*): Mahir Cemil (Çalay) (Beden Eğitimi Öğretmeni), Sonay Şifa Ahmet (Tahsin Karahan), Hülya Raşit (Özen Erdenay), Filiz Ali (Eyüpoğlu Erozan), Havva Hüseyin (Kansu Şenol), Afet Mehmet (Özcafer), Işık Mustafa (Özkayalar Sağlık), Neriman İsmet (Ünder) (Beden Eğitimi Öğretmeni), Mustafa Adaoğlu (Müdür). Üçüncü sıra (*soldan sağa*): Rıza Fadıl (Taneri), Güner Salih (Tunç), Orhan Cafer (Kılınçhan), Mustafa M. Balcı, Suat Halit (Ufuk), Necip Sedat (Tözün), Dinçer Raif (Beden Eğitimi Öğretmeni).
En arka sıra (*soldan sağa*): Mete Denizer, Hüseyin Raşit (Özcafer), Bülent Yaşar



Ortaokullararası Dokuzuncu Maarif Şildi Atletizm yarışlarında

Kızlarda LTKL Erkeklerde NKL şampiyon oldu

LEFKOŞA — BOZKURTSPOR:

Yıldızlar Ortaokullar Arası Maarif Şildi Atletizm Yarışmaları dün Lefkoşa'da Taksim Sahasında yapılmıştır. İstiklâl Marşının okunması ve Orta Öğretim Şube Amiri Burhan Tuna'nın konuşmasını geçit resmi izlemiştir. Daha sonra yer alan yarışlar sonunda Orta Kızlarda Lefkoşa Türk Kız Lisesi, Orta Erkeklerde de Namık Kemal Lisesi şampiyon olmuşlardır. Yarışlarda alınan sonuçlar şöyledir:

100 METRE KIZLAR
1. Belgin Ahmet (19 Mayıs Lisesi) 13.8 sn. (Rekor)
2. Güliz Rüstem (LTKL)
3. Hülya Raşit (NKL)

200 METRE KIZLAR
1. Belgin Ahmet (19 Mayıs Lisesi) 29.5 sn. (Rekor)
2. İnci Halil (NKL)
3. Güliz Rüstem (LTKL)

400 METRE KIZLAR
1. Gülcan Mustafa (LTKL) 1.09,2 (Rekor)
2. Romziye Ratip (19 Mayıs)
3. Nahize Fikri (NKL)

YÜKSEK ATLAMA KIZLAR
1. Gülen Mustafa (LTKL) 1.35 (Egale)
2. Pusun Aylan (NKL)
3. Işık Kemal (BKL)

UZUN ATLAMA KIZLAR
1. Cahey Hasan (LTKL) 4.35
2. İdil Mirata (LK)
3. Pilla Eyyüp (NKL)

DISK ATMA KIZLAR
1. Kerime Eşref (LTKL) 24.12 m. (Rekor)
2. Sonay Cemil (LK)
3. Afet Mustafa (NKL)

GÜLLE ATMA KIZLAR
1. Mevhibe Zekâi (LTKL) 6 m.
2. Şerife Mustafa (Beyarmudu)
3. Emine Abdullah (Geçitkale)

100 METRE ERKEKLER
1. Halûk Şefik (ŞHRO) 12.2 (Rekor)
2. Mete Deniser (NKL)
3. Ali Erol (LGL)
3. Metin Yusuf (19 Mayıs)

DISK ATMA ERKEKLER
1. Osman Mehmet (ŞHRO) 34.50 m.
2. Osman Ulusal (BO)
3. Bülent Yaşar (NKL)

800 METRE ERKEKLER
1. Güner Salih (NKL) 2.23.6
2. Oray Ruif (BO)
3. Yılmaz Çolakoğlu (ŞHRO)

GÜLLE ATMA ERKEKLER
1. Koral Ramadan (LK) 11.57 m.
2. Tarık Mehmet (19 Mayıs)
3. Osman Ulusal (BO)

200 METRE ERKEKLER
1. Hüsnü Mehmet (ŞHRO) 24.3 (Rekor)
2. Mete Deniser (NKL)
3. Salih Behzat (BO)

UÇ ADIM ERKEKLER
1. Güvenç Günay (BKL) 11.60
2. Orhan Cafer (NKL)
3. Ali Erol (LGL)

400 METRE ERKEKLER
1. Derviş Ramadan (19 Mayıs) 0.57.8 Rekor
2. Mustafa Mehmet (NKL)
3. Sami A. Hikmet (ŞHRO)

UZUN ATLAMA ERKEKLER
1. Bülent Yaşar (NKL) 5.57

4656 Puan

Orta Erkeklerde ise ilk üç sırayı şu okullar paylaşmışlardır:
1. Namık Kemal Lisesi 5839 Puan
3. Şehit Hüseyin Rugo Orta Okulu 5832 Puan
3. Lefke Gazi Lisesi 5059 Puan

Şampiyon Okullara Maarif ve TMT Şildleri Eğitim ve Öğrenim İşleri Üyesi Orhan Zihni tarafından coşkun tezahürat arasında verilmiştir.

İLK OKULLAR YARIŞMASI

Daha önce bölgelerde yapılan yarışlarda birinci gelen İlk Okullu atletler de dün yarışmışlar ve şu sonuçlar alınmıştır:

50 METRE KIZLAR
1. Gaye Suvari Şehit Tuncer İlkokulu 7.6 sn.
1. Heniye Turgut (Sedat Simavi) 7.8
2. İlkay Hasan (Larnaka

Ortala da Şampiyon olan Namık Kemal Lisesi Orta [illegible] leri Üyesi Orhan Zihni ile bir arada görülmektedir

11 Nisan 1974 – Bozkurt Gazetesi



Soldaki resim:

Ortaokul Erkekler
100 m'de Kıbrıs İkincisi olan
Mete Denizer (15) yarışın finişinde …

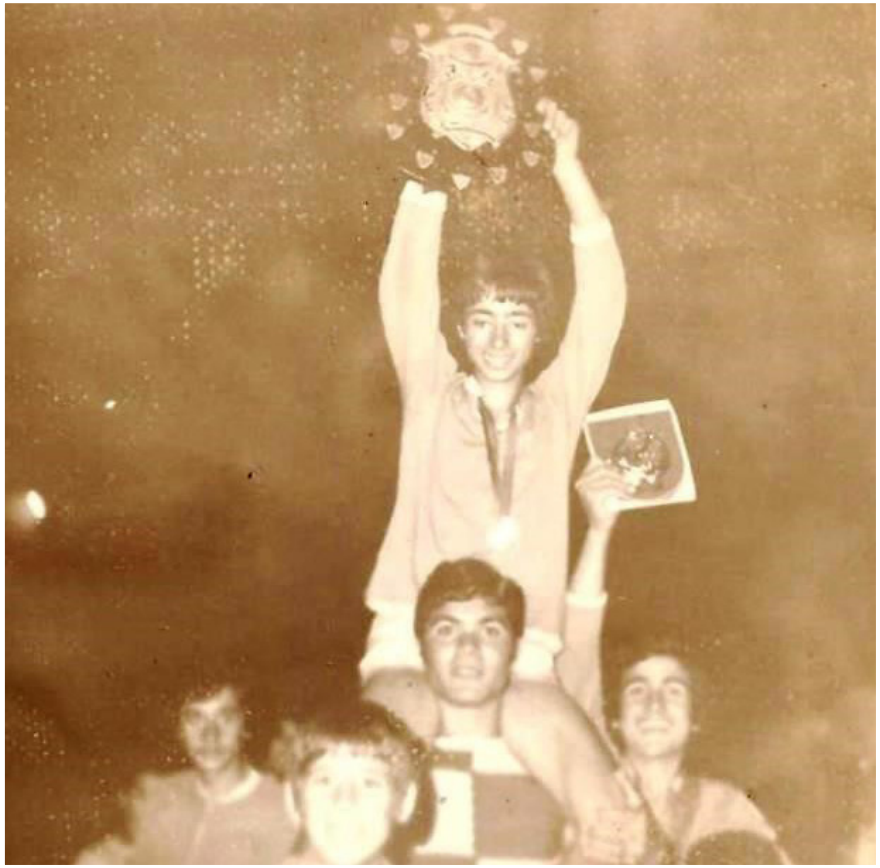

Sağdaki resim:

Namık Kemal Lisesi Ortaokul Erkek Atletizm Takımı'nın şampiyonluk turu …

Resimdekiler: (*soldan sağa*): Necip Sedat (Tözün), Rifat Ali Atun,
Salih Hüseyin (Kafa), Hüseyin Raşit (Özcafer). 100 m ve 200 m Kıbrıs İkincisi
Mete Denizer, Salih Hüseyin (Kafa)'nın omuzunda Şampiyonluk Şildi ile
şampiyonluk turunda …

NAMIK KEMAL LİSESİ
ORTAOKUL ERKEK VOLEYBOL TAKIMI
1973 – 1974 KIBRIS ŞAMPİYONU

Ortaokullararası Erkekler Voleybol Şampiyonası Takım Sıralaması

Namık Kemal Lisesi Orta Bölümü	**Kıbrıs Şampiyonu**
Şehit Hüseyin Ruso Ortaokulu	**Kıbrıs İkincisi**

Maçı sonuçları:

Namık Kemal Lisesi Orta Bölümü : 2 **Mehmetçik Ortaokulu :** 0	Mağusa Bölgesi grup maçı
Namık Kemal Lisesi Orta Bölümü : 2 **Gönendere Ortaokulu :** 0	Mağusa Bölgesi grup maçı
Akıncılar Ortaokulu : 0 **Namık Kemal Lisesi Orta Bölümü :** 2 (Setler : 11 – 15, 4 – 15)	Çeyrek final maçı. Maç 5 Aralık 1973 tarihinde Lefkoşa'da oynandı.
Baf Kurtuluş Lisesi Orta Bölümü : 1 **Namık Kemal Lisesi Orta Bölümü :** 2	Yarı final maçı
Namık Kemal Lisesi Orta Bölümü : 2 **Şehit Hüseyin Ruso Ortaokulu :** 0 (Setler : 15 – 10, 15 – 12)	Final maçı. Maç 19 Aralık 1973 tarihinde Mağusa' da oynanmıştı.

Şampiyon Ortaokul Erkek Voleybol Takımı Kadrosu

(*isme göre alfabetik sırayla*):

- Eren Kâmuran (Ezel)
- Erinç Refet (Özada)
- Erdinç Münür (Özbilgen)
- Ersoy Münür (Özbilgen)
- Mete Denizer
- Metin Ali (Oraloğlu)
- Niyazi Yusuf (Etikan)
- Soner Hüseyin (Türsoy)
- Süleyman Kaptan
- Turgay Avcı

Beden Eğitimi Öğretmeni:

- Dinçer Raif



ŞAMPİYON ORTOKUL ERKEK VOLEYBOL TAKIMI

Arka sıra (*soldan sağa*): Süleyman Kaptan, Mete Denizer, Kaptan Erdinç Münür (Özbilgen), Turgay Avcı.
Ön sıra (*soldan sağa*): Eren Kâmuran (Ezel), Soner Hüseyin (Türsoy), Ersoy Münür (Özbilgen)



NAMIK KEMAL LİSESİ, ORTAOKUL ERKEK VOLEYBOL TAKIMI 1973 – 1974 KIBRIS ŞAMPİYONU

Arka sıra (*soldan sağa*): Mahir Cemil (Çalay) (Beden Eğitimi Öğretmeni), Mustafa Adaoğlu (Müdür), Metin Ali (Oraloğlu), Süleyman Kaptan, Erdinç Münür (Özbilgen), Niyazi Yusuf (Etikan), Turgay Avcı, Milli Eğitim Bakanlığı Yetkilisi, Neriman İsmet (Ünder) (Beden Eğitimi Öğretmeni), Dinçer Raif (Beden Eğitimi Öğretmeni). Ön sıra (*soldan sağa*): Soner Hüseyin (Türsoy), Erinç Refet (Özada), Ersoy Münür (Özbilgen), Eren Kâmuran (Ezel), Mete Denizer.



Okullararası spor müsabakaları devam ediyor

Basketbolda Gazi Lisesi Voleybolda N. K. L. galip...

ERGUN AYDOGAN

"Orta Dereceli Okullar Spor Şampiyonalarına dün Lefkoşa'da yapılan çeyrek final karşılaşmaları ile devam edilmiş, basketbolda Lefke Gazi Lisesi Orta Kısmı Lima sol 19 Mayıs Lisesi Orta Kısmını 30 — 13, Voleybolda ise Mağusa Namık Kemal Lisesi Orta Okul öğrencileri Akıncılar Orta Okulunu 2 — 0 yenmişlerdir.

BASKETBOL

Günün ilk karşılaşması Lefkoşa Türk Lisesi sahasında, basketbol dalında Lefke Gazi Lisesi ile 19 Mayıs arasında yapılmış, ilk devreyi 18 — 8, ikinci devreyi 30 — 13 kapayan Lefke'li öğrenciler sahadan galip ayrılmışlardır.

Bu karşılaşmayı takımlar şu oyuncuları ile kazanmışlardır:

LEFKE GAZI LISESI (ORTA): Behçet, Yusuf, Aydın, Münür, Zeki, Salih.

19 MAYIS LISESI: Süha, Serdar, Hayrettin, Mehmet, Mustafa, Erzat.

VOLEYBOL

Bu diğer karşılaşma için ise Namık Kemal Lisesi Orta Okulu ile Akıncılar Orta Okulu biraraya gelmişlerdir.

İlk set başabaş mücadele halinde geçmiş, ancak setin sonunda üstünlüğü sağlayan NKL lu — 11 seti almıştır.

İkinci sette de galip gelen takım yine Namık Kemal Lisesi Orta Okulu olmuştur. (15 — 4)

Takım Kadroları:

NKL: Ersoy, Eren, Mete, Turgay, Süleyman, Soner.

AKINCILAR: Özcan I, Ibrahim, Allcan, Niyazi, Özcan II, Erdinç.

HAKEMLER: Günay Caymax, Raif Mustafa.



N. Kemal Lisesi şampiyon oldu

MUSTAFA ALTUNÇ

Mağusa'dan Bildiriyor

Ortaokullararası 1973 Voleybol Şampiyonası dün Mağusa'da yapılan final karşılaşmaları ile sona ermiş, finalde Şehit Hüseyin Ruso Ortaokulu'nu 2 — 0 mağlübeden Namık Kemal Lisesi Orta Bölümü Voleybol Takımı Şampiyon olmuştur.

Namık Kemal Lisesi, Şehit Hüseyin Ruso Ortaokulu, Lefke Gazi Lisesi ve Gaziliuş Lisesi orta bölümleri voleybol takımlarının iştirak ettiği yarı final karşılaşmalarında Şehit Hüseyin Ruso Ortaokulu Lefke Gazi Lisesi'ni

Namık Kemal Lisesi setleri 15 — 10 ve 15 — 12 alarak 2 — 0 galip gelmiş ve şampiyon olmuştur. Spor Öğretmenlerimizden Güney Caymaz'ın yönettiği final karşılaşmasında her iki takım da başarılı bir oyun ortaya koymuşlar, ancak Namık Kemal Lisesi teknik yönden daha başarılı olarak sayı almasını bilmiş ve şampiyonluğu elde etmiştir.

Finalde Namık Kemal Lisesi Erdinç, Süleyman, Eren, Ersoy, Mete, Soner (Metin), Şehit Hüseyin Ruso Ortaokulu ise Fuat, Tahsin, Hamit, Süleyman, Haluk ve Yusuf'dan kurulu kadrolar ile oynamışlardır.

BASKETBOL FINALI CUMARTESI OYNANIYOR

Okullararası spor şampiyonalarından biri de Cumartesi günü sonuçlanacaktır. Lefkoşa'da yapılacak Lise Erkekler Basketbol Şampiyonası finallerine Lefkoşa Türk Lisesi, 19 Mayıs Lisesi, Namık Kemal Lisesi ve Cengiz Topel Erkek Sanat Enstitüsü basketbol takımları katılacaklardır. Yarı final karşılaşmaları Namık Kemal Lisesi — 19 Mayıs Lisesi ve CTP Enstitüsü — Lefkoşa Türk Lisesi arasında yer alacak iki maçın galibi şampiyonluk için karşılaşacaklardır.

6 Aralık 1973 tarihli Bozkurt Gazetesi ...

Namık Kemal Lisesi Ortaokul Erkek Voleybol Takımı çeyrek finalde. Akıncılar Ortaokulu'nu 15 – 11 ve 15 – 4'lük setlerle 2 – 0 yenerek yarı finale yükselmişti. Maçta Namık Kemal Lisesi Orta Bölümü Ersoy Münür (Özbilgen), Eren Kâmuran (Ezel), Mete Denizer, Turgay Avcı, Süleyman Kaptan ve Soner Hüseyin (Türsoy)'dan kurulu kadrosuyla mücadele etmişti.

20 Aralık 1973 tarihli Bozkurt Gazetesi ...

Haberde Namık Kemal Lisesi Ortaokul Erkek Voleybol Takımı'nın final maçında Şehit Hüseyin Ruso Ortaokulu'nu 2 - 0 mağlup ederek şampiyon olduğu yazılmıştı.
Şampiyon Namık Kemal Lisesi Ortaokul Erkek Voleybol Takımı final maçında Erdinç Münür (Özbilgen), Süleyman Kaptan, Eren Kâmuran (Ezel), Ersoy Münür (Özbilgen), Mete Denizer, Soner Hüseyin (Türsoy) (Metin Ali (Oraloğlu))'ndan kurulu kadrosu ile mücadele etmişti.

NAMIK KEMAL LİSESİ
LİSE KIZ ATLETİZM TAKIMI
1973 – 1974 KIBRIS İKİNCİSİ

Lise Kızlar Atletizm Şampiyonası
Takım Sıralaması

Tarih: 17 Nisan 1974	**Yer:** Lefkoşa Taksim Stadı	
Lefkoşa Türk Kız Lisesi	7811 puan	Kıbrıs Şampiyonu
Namık Kemal Lisesi	7065 puan	Kıbrıs İkincisi
19 Mayıs Lisesi	6164 puan	Kıbrıs Üçüncüsü

İkinci Lise Kız Atletizm Takımı Kadrosu

(*isme göre alfabetik sırayla*):

- Aycan Kemal (Öksüz Kazek)
- Cemile Lisani (Nagehan)
- Hacer Sadık (Madi Cevdet)
- Muallâ Adalıer (Ozankaya)
- Sözen Hasan (Demirci)
- Şaziye Nahit (Çelikeri)
- Zülfiye Kâzım (Kutgün)

Beden Eğitimi Öğretmenleri:

- Dinçer Raif
- Mahir Cemil (Çalay)
- Neriman İsmet (Ünder)

İkinci Lise Kız Atletizm Takımı Bireysel Dereceleri

800 m	Zülfiye Kâzım (Kutgün)	Kıbrıs Birincisi (2.35.02 dk)
Disk Atma	Şaziye Nahit (Çelikeri)	Kıbrıs Birincisi (24.88 m)
100 m	Şaziye Nahit (Çelikeri)	Kıbrıs İkincisi
200 m	Aycan Kemal (Öksüz Kazek)	Kıbrıs İkincisi
400 m	Aycan Kemal (Öksüz Kazek)	Kıbrıs İkincisi
1500 m	Zülfiye Kâzım (Kutgün)	Kıbrıs İkincisi
4 x 100 m Bayrak Yarışı	Zülfiye Kâzım (Kutgün) – Cemile Lisani (Nagehan) – Aycan Kemal (Öksüz Kazek) Şaziye Nahit (Çelikeri)	Kıbrıs İkincisi
Cirit Atma	Muallâ Adalıer (Ozankaya)	Kıbrıs İkincisi
Yüksek Atlama	Sözen Hasan (Demirci)	Kıbrıs Üçüncüsü
Uzun Atlama	Hacer Sadık (Madi Cevdet)	Kıbrıs Üçüncüsü

NAMIK KEMAL LİSESİ
LİSE ERKEK ATLETİZM TAKIMI
1973 – 1974 KIBRIS İKİNCİSİ

Maarif Şildi Lise Erkekler Atletizm Şampiyonası Takım Sıralaması

Tarih: 17 Nisan 1974	**Yer:** Lefkoşa Taksim Stadı	
Lefkoşa Türk Lisesi	7857 puan	Kıbrıs Şampiyonu
Namık Kemal Lisesi	7651 puan	Kıbrıs İkincisi
Baf Kurtuluş Lisesi	7358 puan	Kıbrıs Üçüncüsü

İkinci Lise Erkek Atletizm Takımı Kadrosu

(*isme göre alfabetik sırayla*):

- Erdinç Münür (Özbilgen)
- Ertan İnce
- Halil Ali (Oraloğlu)
- İlter Nevzat (Erk)
- Osman Halil (Acaroğlu)
- Savaş Ali (Eşrefoğlu)
- Salih Hüseyin (Kafa)
- Selçuk Hüseyin (Gencel)

Beden Eğitimi Öğretmenleri:

- Dinçer Raif
- Mahir Cemil (Çalay)
- Neriman İsmet (Ünder)

İkinci Lise Erkek Atletizm Takımı Bireysel Dereceleri

Cirit Atma	Halil Ali (Oraloğlu)	Kıbrıs Birincisi, Kıbrıs Rekoru (48.33 m)
4 x 100 m Bayrak Yarışı	Selçuk Hüseyin (Gencel) Erdinç Münür (Özbilgen) Savaş Ali (Eşrefoğlu) Osman Halil (Acaroğlu)	Kıbrıs Birincisi (46.9 sn)
Disk Atma	Salih Hüseyin (Kafa)	Kıbrıs İkincisi
Gülle Atma	Salih Hüseyin (Kafa)	Kıbrıs İkincisi
Uzun Atlama	Osman Halil (Acaroğlu)	Kıbrıs İkincisi
3000 m	Ertan İnce	Kıbrıs İkincisi (9.54 dk)
Üç Adım Atlama	İlter Nevzat (Erk)	Kıbrıs Üçüncüsü



9.uncu Maarif Şildi atletizm yarışmaları bugün yapılyor

LEFKOŞA — ÖZEL:

Kıbrıs Türk Toplumu arasında Atletizm Yönünden Yılın olayı olarak nitelendirilen Gençler Lise ve Dengi Okullar Maarif Şildi Atletizm Yarışmaları bugün Lefkoşa Taksim Sahasında yapılacaktır.

PROGRAM 17.30 Okullarası sahada yer alması KIZLARDA: Takımı 146.7 sn. 1973

Yukarıdaki resim:

17 Nisan 1974 tarihli Bozkurt Gazetesi ...

Gazete, Liselerarası Atletizm Yarışmaları'nın Lefkoşa'da Taksim Stadı'nda yapılacağını yazmış ve o gün için geçerli olan lise rekorlarını da yayınlamıştı. Rekorlar listesinde yer alan Namık Kemal Lisesi atletleri şöyleydi;

- **Zülfiye Kâzım (Kutgün)**
  800 m Rekoru (2.34.3 dk), 1973
- **Şaziye Nahit (Çelikeri)**
  Disk Atma Rekoru (25.32 m), 1973
- **NKL 4 x 100 m Bayrak Yarışı Kız Takımı**
  [Gülây Halil (Çağlar), Şaziye Nahit (Çelikeri),
  Zülfiye Kâzım (Kutgün),
  Aycan Kemal (Öksüz Kazek)];
  4x100 m Bayrak Yarışı Rekoru (57.0 sn), 1973
- **Zeki Cevdet (Çağlar)**
  200 m Rekoru (23.2 sn), 1973
- **Mehmet Celal (Özatilâ)**
  400 m Rekoru (52.5 sn), 1973
  800 m Rekoru (2.02.1 dk), 1973
- **Mustafa Şadan (Şadanoğlu)**
  3000 m Rekoru (9.16.2 dk), 1972



3000 m Koşu Ödül Töreni ...

3000 m Koşu'da Namık Kemal Lisesi atleti Ertan İnce ikinci olmuştu. Resimde Ertan İnce Ödül Töreni'nde Şeref Kürsüsü'nde ...

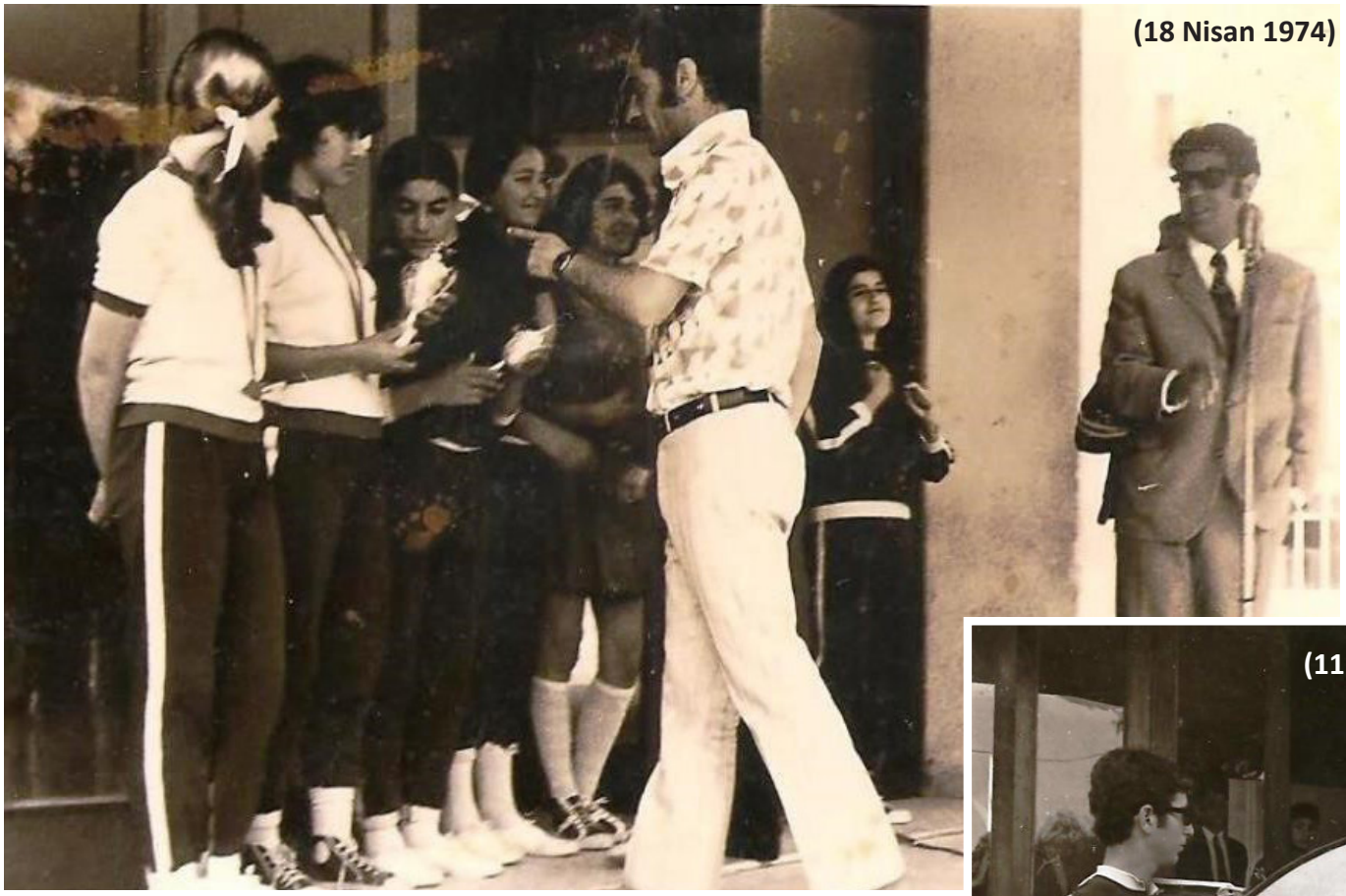

(18 Nisan 1974)

Soldaki resim:

Liselerarası Atletizm Yarışmaları'nda ikinci olan Namık Kemal Lisesi Lise Kız Atletizm Takımı okulda düzenlenen kutlama etkinliğinde plâtformda Beden Eğitimi Öğretmeni Dinçer Raif tarafından kutlanırken.

Resimdekiler (*soldan sağa*):
Sözen Hasan (Demirci),
Kaptan Zülfiye Kâzım (Kutgün),
Aycan Kemal (Öksüz Kazek),
Şaziye Nahit (Çelikeri),
Muallâ Adalıer (Ozankaya),
Hacer Sadık (Madi Cevdet),
Mustafa Adaoğlu (Müdür)



(11 Nisan 1974)

Sağdaki resim:

Ortaokullararası Atletizm Yarışmaları'nda şampiyon olan Namık Kemal Lisesi Ortaokul Erkek Atletizm Takımı okulda düzenlenen bir etkinlikle kutlanmıştı …

Resimdekiler (*soldan sağa*): Rahmetli Hasan Lâma (*davul çalan*) ve Taner Münür (Çavuşoğlu) (*klârnet çalan*) şampiyonluk kutlamasında performans sergilerlerken …



Kıbrıs Türk Silâhlı Kuvvetleri Atletizm Birinciliği 27 Mayıs'ta Magosa'da yapılıyor

LEFKOŞA — ÖZEL: Kıbrıs Türk Amatör Atletizm Federasyonu tarafından 27 Mayıs, 1974 Pazartesi günü saat 15.00'de Magosa Canbulat Stadında Kıbrıs Türk Silâhlı Kuvvetleri Üçüncü Bayraktar Şildi Atletizm Birinciliği düzenlenmiştir.

GÜNÜN PROGRAMI
Limasol ve Magosa Milcahitlerinin büyük çekişmesi halinde geçmesi beklenen günün programı şöyledir:
15.00 Açılış konuşması ve geçit resmi
15.30 100 m.
15.35 Yüksek Atlama
15.36 1500 m.
15.45 Gülle Atma
16.00 200 m.
16.10 Uzun Atlama
16.20 400 m.
16.25 Disk Atma
16.35 800 m.
16.40 Cirit Atma
16.45 Üç Adım
17.10 3000 m.
17.25 4x100 m.
17.45 Tasnif ve heliyelerin dağıtımı.

PUANTAJ
Bayrak yarışı hariç diğer bütün müsabakalarda aldıkları derecelere göre atletlerin takımlarına kazandıracakları puan durumu şöyle olacaktır:
Birinci: 10
İkinci: 7
Üçüncü: 5
Dördüncü: 3
Beşinci: 2

Altıncı: 1
4x200 Bayrak yarışında puan dağıtımı şu şekilde yapılacaktır:
Birinci: 20
İkinci: 14
Üçüncü: 10
Dördüncü: 6
Beşinci: 4
Altıncı: 2

REKORLAR
Birinci ve İkinci Kıbrıs Türk Silâhlı Kuvvetleri Bayraktar Şildi Atletizm birinci ikileri nedeniyle oluşan rekorlar şöyledir:
100 m. Ziya Ali 11.4 sn. 1973 Limasol Sancağı
200 m. Hasan Tanrık 23.6 sn. 1972 Limasol Sancağı
400 m. Mustafa Şadan 54.4 sn. 1973 Mağusa Sancağı.
800 m. Mehmet Celâl 2.11.8 sn. 1972 Mağusa Sancağı.
1500 m. Mehmet Celâl 4.28.6 sn. 1972 Mağusa Sancağı
3000 m. Mustafa Şadan 10.1.0 1973 Mağusa Sancağı
Uzun Hüseyin Fahri 6.27 m. 1972 Limasol Sancağı
Yüksek: Osman Raif 1.67 m. 1972 Limasol Sancağı
Üç adım: Hüseyin Fahri

ERKEKLER:
100 m. Soner Bosak 11.9 sn. 1971 İstanbul'da
200 m. Zeki Cevdet 23.2 sn 1973 Eskişehir'de
400 m. Mehmet Celâl 52.5 sn. 1973 Eskişehir'de
800 m. Mehmet Celâl 2.02.1 sn. 1973 Eskişehir'de
1500 m. Nurcan Kanaklı 4.11 sn. 1961 Magosa'da.
3000 m. Mustafa Şadan 9.16.2 sn. 1972 İzmir'de
Yüksek: Mustafa Siyami 1.88 m. 1974 Lefkoşa'da.
Uzun: Hüseyin Fahri 6.80 m. 1974 Ankara'da
Üç adım Hüseyin Fahri 13.80 m 1974 Ankara'da
Gülle Atma: Mehmet 17.28 m. 1974 Lefkoşa'da.
Disk: Meriç Cemal 34.77 m 1974 Lefkoşa'da.
Cirit: Halil Ali 48.33 m 1974 Lefkoşa'da.
4x100 19 Mayıs Lisesi 48.7 sn. 1973 Lefkoşa'da

KIZLAR:
100 m. Nesire Ali 12.8 sn. 1974 Lefkoşa'da
200 m. Nesire Ali 27.6 sn. 1974 Lefkoşa'da.
400 m. Nesire Ali 1.42.0 sn. 1974 Lefkoşa'da.
800 m. Şenses Emin 2.28.8 sn. 1974 Lefkoşa'da
1500 m. Şenses Emin 6.1.7 sn. 1974 Lefkoşa'da
Uzun: Harika Mehmet 4.74 m. 1974 Lefkoşa'da
Yüksek: Harika Mehmet 1.48 m. 1974 Lefkoşa'da
Gülle: Ahtan Aslan 8.96 m. 1974 Lefkoşa'da.
Disk: Kerime Kprol 26.68 m. 1974 Lefkoşa'da.
Cirit: Kerime Kprol 33.0 m 1974 Lefkoşa'da.
4x100 Lefkoşa Kız Lisesi 48.7 sn. 1974 Lefkoşa'da.

21 Mayıs 1974 tarihli Bozkurt Gazetesi ...

Gazete Bayrakrar Şildi Sancaklararası Atletizm Yarışmaları'nın Mağusa'da yapılacağını büyük puntolarla vermişti. Yarışmalarda Mağusa Sancağı ile Limasol Sancağı'nın iddialı oldukları yazılmıştı. Gazete haberinde mücahit rekorlarını da yayınlamıştı.

Mücahit rekorları arasında Namık Kemal Lisesi'nin mücahit öğrencileri de bulunuyordu. Rekorlar şöyleydi:

- **800 m**
  Mehmet Celal (Özatilâ) (2.11.8 dk), 1972
- **1500 m**
  Mehmet Celal (Özatilâ) (4.28.2 dk), 1972
- **Cirit Atma**
  Rahmetli Kutlay Mustafa (Ataoğlu) (38.15 m), 1972

Gazete, ayrıca geçerli olan lise rekorlarını da yayınlamıştı. Rekorlar arasında Namık Kemal Lisesi öğrencilerinin rekorları da bulunuyordu. Rekorlar şöyleydi:

- **200 m Zeki Cevdet (Çağlar)** (23.2 sn)
  Eskişehir'de, 1973.
- **400 m Mehmet Celal (Özatilâ)** (52.5 sn)
  Eskişehir'de, 1973.
- **800 m Mehmet Celal (Özatilâ)** (2.02.1 dk)
  Eskişehir'de, 1973.
- **3000 m Mustafa Şadan (Şadanoğlu)** (9.16.2 dk)
  İzmir'de, 1972.
- **Cirit Atma Halil Ali (Oraloğlu)** (48.33 m)
  Lefkoşa'da, 1974.

NAMIK KEMAL LİSESİ LİSE KIZ VOLEYBOL TAKIMI 1973 – 1974 KIBRIS İKİNCİSİ	
Liselerarası Kızlar Voleybol Şampiyonası Takım Sıralaması	
Baf Kurtuluş Lisesi	**Kıbrıs Şampiyonu**
Namık Kemal Lisesi	**Kıbrıs İkincisi**

Maç sonuçları:	
Namık Kemal Lisesi: 0 **Bekirpaşa Ticaret Koleji:** 0 (Bekirpaşa Lisesi)	Birinci tur maçı
Namık Kemal Lisesi : 2 **Lefkoşa Türk Kız Lisesi :** 0 (Setler: 15 – 12, 16 – 14)	Yarı final maçı. Maç 7 Aralık 1973 Cuma günü sabah Limasol'da oynandı.
Baf Kurtuluş Lisesi : 2 **Namık Kemal Lisesi :** 1 (Setler: 12 – 15, 15 – 7, 15 – 2)	Final maçı. Maç 7 Aralık 1973 Cuma günü öğleden sonra Limasol'da oynandı.

İkinci Lise Kız Voleybol Takımı Kadrosu

(*isme göre alfabetik sırayla*):

- Alev Kasım (Köse)
- Elhamiye Hasan (Kâşifoğlu)
- Fethiye İsmail (Helvacı)
- Gönül Mehmet
- Hacer Sadık (Madi Cevdet)
- İncilây Mehmet (Gürakar)
- Meral Hüseyin (Fenercioğlu)
- Mualla Adalıer (Ozankaya)
- Özgül Mustafa (Özbuluter)
- Suna Enver (Ciner)

Beden Eğitimi Öğretmeni:

- Neriman İsmet (Ünder)



Namık Kemal Lisesi Lise Kız Voleybol Takımı Bekirpaşa Ticaret Koleji (Bekirpaşa Lisesi) maçı öncesi seremonide birlikte …

Resimdekiler: Arka sıra: sağdan birinci Kaptan Muallâ Adalıer (Ozankaya), sağdan üçüncü Fethiye İsmail (Helvacı), sağdan beşinci Özgül Mustafa (Özbuluter)
Ön sıra: soldan ikinci Meral Hüseyin (Fenercioğlu), soldan dördüncü İncilây Mehmet (Gürakar), soldan altıncı Alev Kasım (Köse)



NAMIK KEMAL LİSESİ, LİSE KIZ VOLEYBOL TAKIMI 1973 – 1974 KIBRIS İKİNCİSİ

Arka sıra (*soldan sağa*): Meral Hüseyin (Fenercioğlu), Özgül Mustafa (Özbuluter), Neriman İsmet (Ünder) (Beden Eğitimi Öğretmeni), Fethiye İsmail (Helvacı), Muallâ Adalıer (Ozankaya).

Ön sıra (*soldan sağa*): İncilây Mehmet (Gürakar), Alev Kasım (Köse)

NAMIK KEMAL LİSESİ
LİSE ERKEK BASKETBOL TAKIMI
1973 – 1974 KIBRIS İKİNCİSİ

Liselerarası Erkekler Basketbol Şampiyonası Takım Sıralaması

Lefkoşa Türk Lisesi	**Kıbrıs Şampiyonu**
Namık Kemal Lisesi	**Kıbrıs İkincisi**

Maç sonuçları:

Namık Kemal Lisesi : 56 **Bekirpaşa Ticaret Koleji :** 20 (Bekirpaşa Lisesi)	Birinci tur maçı. Maç 21 Kasım 1973 tarihinde Mağusa'da oynandı.
19 Mayıs Lisesi : 17 **Namık Kemal Lisesi :** 22	Yarı final maçı. Maç 14 Ocak 1974 tarihinde Lefkoşa'da, sabah oynanmıştı.
Namık Kemal Lisesi : 18 **Lefkoşa Türk Lisesi :** 32	Final maçı. Maç 14 Ocak 1974 tarihinde, Lefkoşa'da yarı final maçı ile aynı gün, öğleden sonra oynanmıştı.

Hazırlık maçı:

Dikelya King Richard College : 30
Namık Kemal Lisesi : 36

Maç İngiliz Üsler Bölgesi'ndeki Dikelya'da, kapalı salonda oynandı. Maçın bir özelliği de Namık Kemal Lisesi'nin ilk kez salonda maç yapmasıydı.

İkinci Lise Erkek Basketbol Takımı Kadrosu

(*isme göre alfabetik sırayla*):

- Cevdet Kâmuran (Ezel)
- Erdinç Münür (Özbilgen)
- Erkan Salih (Hekimoğlu) *(Merhum)*
- Engin Sedat (Tözün)
- Halil Ali (Oraloğlu)
- Hasan Ali (Türkoğlu)
- Kenan Osman (Kuter)
- Kutlu Ali (Eyüpoğlu)
- Osman Salâhi (Eryıldız)
- Özer Mustafa (Özbuluter) *(Merhum)*
- Ziya Ali (Öznergiz)

Beden Eğitimi Öğretmenleri:

- Dinçer Raif
- Mahir Cemil (Çalay)



1973 – 1974 Kıbrıs İkincisi Lise Erkek Basketbol Takımı Mağusa Belediye Başkanı Rahmetli Bora Atun (*arka sırada sağdan ikinci*) ile birlikte ...



NAMIK KEMAL LİSESİ, LİSE ERKEK BASKETBOL TAKIMI 1973 – 1974 KIBRIS İKİNCİSİ

Arka sıra (*soldan sağa*): Engin Sedat (Tözün), Rahmetli Erkan Salih (Hekimoğlu), Hasan Ali (Türkoğlu), Osman Salâhi (Eryıldız), Ziya Ali (Öznergiz).
Ön sıra (*soldan sağa*): Halil Ali (Oraloğlu), Erdinç Münür (Özbilgen), Cevdet Kâmuran (Ezel), Rahmetli Özer Mustafa (Özbuluter), Kutlu Ali (Eyüpoğlu)



Lise erkekler basketbol şampiyonasının yarı finalinde

L. Türk Lisesi L. G. Lisesini 66-19, N. K. Lisesi 19 Mayıs Lisesini 22 - 17 mağlûbetti

BOZKURTSPOR — ÖZEL:

Lise Erkekler Basketbol Şampiyonası'nın dün sabah Lefkoşa Türk Lisesi Sahasında yapılan yarı final karşılaşmalarında Lefkoşa Türk Lisesi Lefke Gazi Lisesini açık farkla 66 — 19, Namık Kemal Lisesi ise 19 Mayıs Lisesini 22 — 17 mağlûbetmişlerdir.

Lefkoşa Türk Lisesi üstün bir oyun çıkararak Lefke Gazi Lisesi'ni farklı mağlûbetmiştir. Karşılaşmada Lefkoşa Türk Lisesi'nin form ve teknik yönden daha üstün olduğu dikkati çekmiştir. Karşılaşmada Lefkoşa Türk Lisesi'nin sahaya çıkan ilk beş kişilik kadrosu daha sonra tamamen değiştirilmiştir. Lefkoşa Türk Lisesi maçta Asaf (20) (Erden - 6 -), Bülent (12) (Taner 2), Doğan (8) (Mehmet 2), Hüseyin (8) (Talât 4), Tahsin (2) (Ufuk 4), Lefke Gazi Lisesi ise Teksen (2), Mehmet (8), Erman (5), Soner (4), Salih (ertib) ile oynamışlardır.

N. K. LİSESİ: 22
19 M. LİSESİ: 17

Namık Kemal Lisesi ile 19 Mayıs Lisesi arasında yer alan karşılaşmada ise iki takımın da denk bir mücadele ortaya koyukları görülmüş, sayı yapmakta daha becerikli görülen Namık Kemal Lisesi 22 — 17 galip gelerek finale yükselmiştir.

Karşılaşmada Namık Kemal Lisesi Kutlu (4), Özer (2) (Halil), Erkan (12), Osman (4), Engin, 19 Mayıs Lisesi ise Namık (6), Kamuran (4), Giray (4), Ertan (1), Asım'dan (2) kurulu ekipleri ile oynamışlardır.

Yandaki resim: 15 Ocak 1974 tarihli Bozkurt Gazetesi ...

Haberde Namık Kemal Lisesi Lise Erkek Basketbol Takımı'nın yarı finalde 19 Mayıs Lisesi'ni 22 – 17 mağlup ettiği yazılmıştı.
Namık Kemal Lisesi maçta Rahmetli Erkan Salih (Hekimoğlu), Kutlu Ali (Eyüpoğlu), Osman Salâhi (Eryıldız), Rahmetli Özer Mustafa (Özbuluter) [Halil Ali (Oraloğlu)], Engin Sedat (Tözün)'den oluşan kadrosuyla mücadele etmişti.
Maçta Rahmetli Erkan Salih (Hekimoğlu) 12, Kutlu Ali (Eyüpoğlu) 4, Osman Salâhi (Eryıldız) 4, Rahmetli Özer Mustafa (Özbuluter) de 2 sayı kaydetmişlerdi.



Okul Spor Yurtlarında bir heyecan daha sona erdi

N. K. Lisesi'ni 32-18 yenen L. T. Lisesi lise erkekler basketbol şampiyonu oldu

YER: Lefkoşa T. Lisesi Sahası.
LEFKOŞA T. LİSESİ: Hüseyin (9), Tahsin (4), Doğan, Bülent (15), Asaf (4).
NAMIK KEMAL LİSESİ: Erkan (4) Halil 2), Kutlu (4), Osman (4), Özer (4), Engin.
YÖNETENLER: İbrahim Abdullah, Günay Çay-

Yandaki resim: 15 Ocak 1974 tarihli Bozkurt Gazetesi ...

Namık Kemal Lisesi, Lefkoşa Türk Lisesi ile oynadığı final maçını 32 – 18 kaybederek ikinci olmuştu.
Maçta, Rahmetli Erkan Salih (Hekimoğlu) 4, Kutlu Ali (Eyüpoğlu) 4, Osman Salâhi (Eryıldız) 4, Rahmetli Özer Mustafa (Özbuluter) 4 [Engin Sedat (Tözün)] ve Halil Ali (Oraloğlu) da 2 sayı kaydetmişlerdi.

NAMIK KEMAL LİSESİ ORTAOKUL KIZ VOLEYBOL TAKIMI 1973 – 1974 KIBRIS İKİNCİSİ	
Ortaokullararası Kızlar Voleybol Birinciliği Takım Sıralaması	
Baf Kurtuluş Lisesi Orta Bölümü	**Kıbrıs Şampiyonu**
Namık Kemal Lisesi Orta Bölümü	**Kıbrıs İkincisi**

Maç Sonuçları:	
Namık Kemal Lisesi Orta Bölümü : 2 **Mehmetçik Ortaokulu :** 0	Mağusa Bölgesi grup maçı.
Namık Kemal Lisesi Orta Bölümü : 2 **Gönendere Ortaokulu :** 0	Mağusa Bölgesi grup maçı.
Beyarmudu Ortaokulu : 0 **Namık Kemal Lisesi Orta Bölümü :** 2	2. tur maçı
O yıl, Namık Kemal Lisesi, Baf Kurtuluş Lisesi ve Lefkoşa Türk Kız Lisesi Orta Bölümleri arasında üçlü yarı final ve final uygulaması yapılmıştı. Namık Kemal Lisesi Orta Bölümü kura sonucu finale kalırken, Baf Kurtuluş Lisesi Orta Bölümü yarı finalde Lefkoşa Türk Kız Lisesi Orta Bölümü'nü 2 – 0 mağlup ederek finale kalmıştı.	
Namık Kemal Lisesi Orta Bölümü : 1 **Baf Kurtuluş Lisesi Orta Bölümü :** 2 (Setler: 15 – 12, 15 – 7, 15 – 2)	Final maçı. Maç 16 Ocak 1974 tarihinde yarı final maçını ile aynı gün, öğleden sonra Lefke'de oynandı.

İkinci Ortaokul Kız Voleybol Takımı Kadrosu:

(*isme göre alfabetik sırayla*):

- Afet Mehmet (Özcafer)
- Esin Mustafa (Şener)
- Filiz Ali (Eyüpoğlu Erozan)
- Nurcan Emirali (Demirkan)
- Serap Mehmet (Hüdaverdioğlu Erkaya)
- Sezin Rüstem (Akansoy) (*Şehit*)
- Sonay Ahmet (Tahsin Karahan)
- Sultan (*soyadı belirlenemedi*)
- Tezel İsmet (Kurtoğlu Hasan)
- Zekiye (*soyadı belirlenemedi*)

Beden Eğitimi Öğretmeni:

- Neriman İsmet (Ünder)



Okullu sporcularımız Türkiyede yine yarışacak

Türkiye birinciklerine dört branşta katılıyoruz

MEHMET ALİ ACAR

Okullu sporcularımız bu yıl da Türkiye'de yarışacaklardır. Maarif Dairesi Müdürlüğü Lise Erkekler Basketbol Şampiyonu, Lise Erkekler Futbol Şampiyonu, Lise Erkekler Voleybol Şampiyonu ve başarılı atletlerimizi Türkiye'de yapılacak Türkiye Birincliklerine gönderme kararı almış bulunmaktadır. Bu durumda okullu sporcularımız geçen yıl olduğu gibi bu yıl da dört branşta Türkiye Birincliklerine iştirak edecek - lerdir. 19 Mayıs Lisesi Futbol'da, Namık Kemal Lisesi ise voleybolda şampiyon olarak Türkiye Birincilik

Yukarıdaki resim: 11 Ocak 1974 tarihli Bozkurt Gazetesi ...

Haberde, voleybolda şampiyon olan Namık Kemal Lisesi, Lise Erkek Voleybol Takımı'nın Türkiye Liselerarası Voleybol Şampiyonası'na katılacağı yazılmıştı.



NAMIK KEMAL LİSESİ, ORTAOKUL KIZ VOLEYBOL TAKIMI
1973 – 1974 KIBRIS İKİNCİSİ

Arka sıra (*soldan sağa*):
Afet Mehmet (Özcafer),
Filiz Ali (Eyüpoğlu Erozan),
Serap Mehmet (Hüdaverdioğlu Erkaya).

Ön sıra (*soldan sağa*):
Nurcan Emirali (Demirkan),
Esin Mustafa (Şener),
Tezel İsmet (Kurtoğlu Hasan)



NAMIK KEMAL LİSESİ
ORTAOKUL KIZ BASKETBOL TAKIMI
1973 – 1974 KIBRIS İKİNCİSİ

Ortaokullararası Kızlar Basketbol Şampiyonası Takım Sıralaması

Baf Kurtuluş Lisesi Orta Bölümü	**Kıbrıs Şampiyonu**
Namık Kemal Lisesi Orta Bölümü	**Kıbrıs İkincisi**

Maç Sonuçları:

Namık Kemal Lisesi Orta Bölümü : 29 **Mehmetçik Ortaokulu :** 8	Mağusa Bölgesi Grup Maçı
Namık Kemal Lisesi Orta Bölümü : 29 **Gönendere Ortaokulu :** 10	Mağusa Bölgesi Grup Maçı
Beyarmudu Ortaokulu : 0 **Namık Kemal Lisesi Orta Bölümü :** 20	Yarı Final Maçı (Hükmen)
Namık Kemal Lisesi Orta Bölümü : 8 **Lefkoşa Türk Kız Lisesi Orta Bölümü :** 14	Final Maçı. Maç 25 Şubat 1974 Tarihinde Oynanmıştı.

Yandaki resim:

Arka sıra (*soldan sağa*): Havva Hüseyin (Kansu Şenol), Afet Mehmet (Özcafer), Sonay Şifa Ahmet (Tahsin Karahan). Ön sıra (*soldan sağa*): Filiz Ali (Eyüpoğlu Erozan), Serap Mehmet (Hüdaverdioğlu Erkaya)

İkinci Ortaokul Kız Basketbol Takımı Kadrosu

(*isme göre alfabetik sırayla*):

- Afet Mehmet (Özcafer)
- Esin Mustafa (Şener)
- Esma Ali (Atun Elgin)
- Filiz Ali (Eyüpoğlu Erozan)
- Hatice Erdoğan (Aşardağ Faydalı)
- Havva Hüseyin (Kansu Şenol)
- Işık Mustafa (Özkayalar Sağlık)
- Serap Mehmet (Hüdaverdioğlu Erkaya)
- Sonay Şifa Ahmet (Tahsin Karahan)
- Sonuç İrfan (Dönerci Sönmezkan)

Beden Eğitimi Öğretmeni:

- Neriman İsmet (Ünder)



NAMIK KEMAL LİSESİ, ORTAOKUL KIZ BASKETBOL TAKIMI
1973 – 1974 KIBRIS İKİNCİSİ



NAMIK KEMAL LİSESİ, ORTAOKUL KIZ BASKETBOL TAKIMI 1973 – 1974 KIBRIS İKİNCİSİ

Arka sıra (*soldan sağa*): Dinçer Raif (Beden Eğitimi Öğretmeni), Işık Mustafa (Özkayalar Sağlık), Havva Hüseyin (Kansu Şenol), Serap Mehmet (Hüdaverdioğlu Erkaya), Neriman İsmet (Ünder) (Beden Eğitimi Öğretmeni), Sonay Şifa Ahmet (Tahsin Karahan), Sonuç İrfan (Dönerci Sönmezkan), Mahir Cemil (Çalay) (Beden Eğitimi Öğretmeni).

Ön sıra (*soldan sağa*): Filiz Ali (Eyüpoğlu Erozan), Afet Mehmet (Özcafer), Esin Mustafa (Şener), Hatice Erdoğan (Aşardağ Faydalı), Esma Ali (Atun Elgin)

N. K. L. Orta kızları voleybol, basketbolda bölge şampiyonu

MUSTAFA ALTUNÇ Bildiriyor

Namık Kemal Lisesi (Orta Kısım), Mehmetçik Orta Okulu ve Gönendere Orta Okulu Kız Öğrencileri dün Voleybol ve Basketbol Bölge Şampiyonluğu için Namık Kemal Lisesi Tesislerinde karşılaşmışlardır.

VOLEYBOL

Önce Namık Kemal Lisesi Orta Kısım Kız Öğrencileri ile Mehmetçik Orta Okulu Kız Öğrencileri karşılaşmışlar ve Namık Kemal Lisesi Kız Öğrencileri 15 — 1 ve 15 — 4 aldığı setlerle maçı 2 — 0 kazanıp Gönendere Orta Okulu ile finali oynamaya hak kazanmıştır.

Bu maçta takımların kadroları söyleydi:

NAMIK KEMAL LİSESİ: Filiz, Esin, Afet, Serap, Tezel, Sezin.

MEHMETÇİK O. OKULU: Nazan, Hicran, Figen, Tülay, Arzu, Hülya.

Namık Kemal Lisesi Orta Lisesi ile Gönendere arasındaki maç saat 14,30'da başlamıştır.

İlk devre 12 — 2 Namık Kemal Lisesinin üstünlüğü ile bitten maçta Namık Kemal Lisesi 38 — 4 galip gelmiştir.

Namık Kemal Lisesi Orta Kısmı ayni oyuncular - dan kuruluylu Gönendere Orta Okulu'nun kadrosu ile söyleşdi: Havva, Emine, Ural, Şaziye, Serpil (Hicsen, Ayşe).

Böylece Namık Kemal Lisesi Orta Kısmı Kızları Voleybol ve basketbolda Bölge Şampiyonu olmuşlardır.

Bilindiği gibi Cumartesi oynanan maçlarla Erkeklerde Bölge Şampiyonluğunu yine Namık Kemal Lisesi Orta Kısmı kazanmıştı.

29 Kasım 1973
Bozkurt Gazetesi

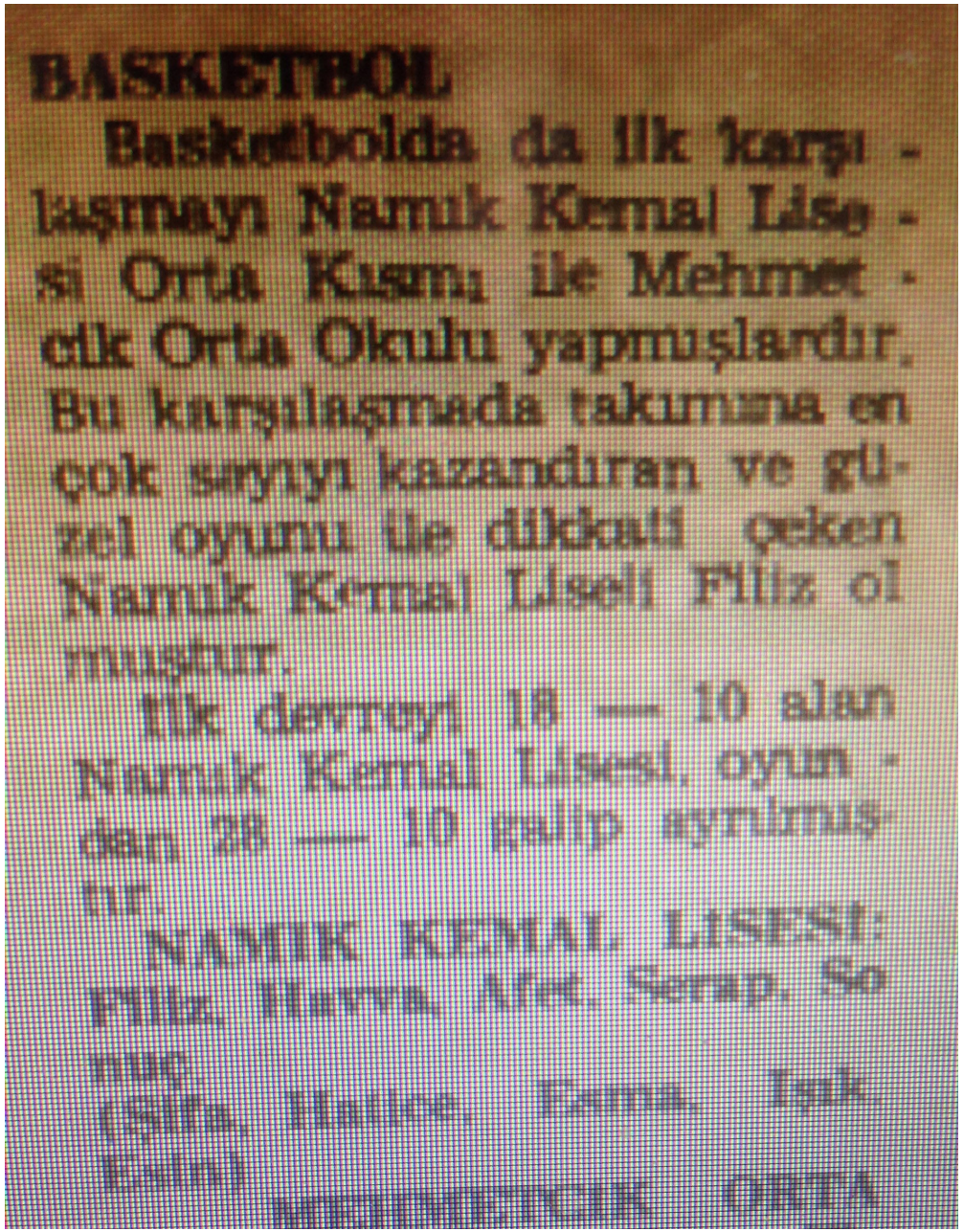

BASKETBOL

Basketbolda da ilk karşı - laşmayı Namık Kemal Lise - si Orta Kısmı ile Mehmet - çik Orta Okulu yapmışlardır. Bu karşılaşmada takımına en çok sayıyı kazandıran ve gü- zel oyunu ile dikkati çeken Namık Kemal Liseli Filiz ol muştur.

İlk devreyi 18 — 10 alan Namık Kemal Lisesi, oyun - dan 28 — 10 galip ayrılmış tır.

NAMIK KEMAL LİSESİ: Filiz, Havva, Afet, Serap, So nay, Esin, Hülya, Emine, Işık, Fatma.

MEHMETÇİK ORTA

NAMIK KEMAL LİSESİ
ORTAOKUL ERKEK BASKETBOL TAKIMI
1973 – 1974 KIBRIS İKİNCİSİ

Ortaokullararası Erkekler Voleybol Şampiyonası Takım Sıralaması

Baf Kurtuluş Lisesi Orta Bölümü	**Kıbrıs Şampiyonu**
Namık Kemal Lisesi Orta Bölümü	**Kıbrıs İkincisi**

Maç Sonuçları:

Namık Kemal Lisesi Orta Bölümü : 47 **Mehmetçik Ortaokulu :** 11	Mağusa Bölgesi Grup Maçı
Namık Kemal Lisesi Orta Bölümü : 37 **Gönendere Ortaokulu :** 16	Mağusa Bölgesi Grup Maçı
Bekirpaşa Ticaret Koleji Orta Bölümü : 16 (Bekirpaşa Lisesi Orta Bölümü) **Namık Kemal Lisesi Orta Bölümü :** 29	Yarı Final Maçı
Namık Kemal Lisesi Orta Bölümü : 23 **Şehit Hüseyin Ruso Ortaokulu :** 24	Final maçı. Maç 08.03.1974 tarihinde oynandı.

İkinci Ortaokul Erkek Basketbol Takımı Kadrosu

(*isme göre alfabetik sırayla*):

- Erdinç Münür (Özbilgen)
- Hüseyin Hilmi (Özakın)
- Hüseyin Kayalp
- Hüseyin Raşit (Özcafer)
- Mete Denizer
- Metin Ali (Oraloğlu)
- Necip Sedat (Tözün)
- Orhan Cafer (Kılınçhan)
- Salih Mustafa (Alkan)
- Soner Hüseyin (Türsoy)
- Süleyman Kaptan

Beden Eğitimi Öğretmeni:

- Mahir Cemil (Çalay)





NAMIK KEMAL LİSESİ, ORTAOKUL ERKEK BASKETBOL TAKIMI 1973 – 1974 KIBRIS İKİNCİSİ

Arka sıra (soldan sağa): Mahir Cemil (Çalay) (Beden Eğitimi Öğretmeni), Erdinç Münür (Özbilgen), Hüseyin Kayalp, Hüseyin Raşit (Özcafer), Metin Ali (Oraloğlu), Necip Sedat (Tözün), Rahmetli Salih Mustafa (Alkan). Ön sıra (*soldan sağa*): Hüseyin Hilmi (Özakın), Orhan Cafer (Kılınçhan), Mete Denizer, Soner Hüseyin (Türsoy), Süleyman Kaptan

NAMIK KEMAL LİSESİ
ORTAOKUL KIZ ATLETİZM TAKIMI
1973 – 1974 KIBRIS ÜÇÜNCÜSÜ

Ortaokullararası Kızlar Atletizm Şampiyonası Takım Sıralaması

Tarih: 10 Nisan 1974	**Yer:** Lefkoşa Taksim Stadı
Lefkoşa Türk Kız Lisesi Orta Bölümü	**Kıbrıs Şampiyonu**
19 Mayıs Lisesi Orta Bölümü	**Kıbrıs İkincisi**
Namık Kemal Lisesi	**Kıbrıs Üçüncüsü**

Üçüncü Ortaokul Kız Atletizm Takımı Kadrosu

(*isme göre alfabetik sırayla*):

- Afet Mehmet (Özcafer)
- Ercan Yorgancı (İnatçı)
- Filiz Ali (Eyüpoğlu Erozan)
- Fisun Ayhan (Kadirağa Oraloğlu)
- Güzin Ali (Pekri Veziroğlu)
- Havva Hüseyin (Kansu Şenol)
- Hülya Raşit (Özen Erdenay)
- Işık Mustafa (Özkayalar Sağlık)
- İnci Halil
- Nazif Yorgancı (Özüak) (Rahmetli)
- Nehize Fikri (Akmanlar)
- Sonay Şifa Ahmet (Tahsin Karahan)

Beden Eğitimi Öğretmenleri:

- Dinçer Raif
- Mahir Cemil (Çalay)
- Neriman İsmet (Ünder)

Üçüncü Ortaokul Kız Atletizm Takımı Bireysel Dereceleri

200 m	İnci Halil	Kıbrıs İkincisi (31.08 sn)
800 m	Havva Hüseyin (Kansu Şenol)	Kıbrıs İkincisi (2.37.06 dk)
Yüksek Atlama	Fisun Ayhan (Kadirağa Oraloğlu)	Kıbrıs İkincisi (1.30 m)
4 x 100 m Bayrak Yarışı	Hülya Raşit (Özen Erdenay) İnci Halil Işık Mustafa (Özkayalar Sağlık) Nehize Fikri (Akmanlar)	Kıbrıs İkincisi (58.08 sn)
100 m	Hülya Raşit (Özen Erdenay)	Kıbrıs Üçüncüsü (14.06 sn)
400 m	Nehize Fikri (Akmanlar)	Kıbrıs Üçüncüsü (1.14.2 dk)
Uzun Atlama	Filiz Ali (Eyüpoğlu Erozan)	Kıbrıs Üçüncüsü (4.08 m)
Disk Atma	Afet Mehmet (Özcafer)	Kıbrıs Üçüncüsü (20.56 m)



NAMIK KEMAL LİSESİ, ORTAOKUL KIZ ATLETİZM TAKIMI 1973 – 1974 KIBRIS ÜÇÜNCÜSÜ

Arka sıra (*soldan sağa*): Sonay Şifa Ahmet (Tahsin Karahan), Havva Hüseyin (Kansu Şenol), Işık Mustafa (Özkayalar Sağlık), Afet Mehmet (Özcafer), Güzin Ali (Pekri Veziroğlu), Dinçer Raif (Beden Eğitimi Öğretmeni). Orta sıra (soldan sağa): Mahir Cemil (Çalay) (Beden Eğitimi Öğretmeni), İnci Halil, Nehize Fikri (Akmanlar), Hülya Raşit (Özen Erdenay), Rahmetli Nazif Yorgancı (Özüak), Neriman İsmet (Ünder) (Beden Eğitimi Öğretmeni).
Ön sıra (*soldan sağa*): Ercan Yorgancı (İnatçı), Filiz Ali (Eyüpoğlu Erozan), Fisun Ayhan (Kadirağa Oraloğlu), Nurcan Emirali (Demirkan)



ÜÇÜNCÜ NAMIK KEMAL LİSESİ, ORTAOKUL KIZ ATLETİZM TAKIMI ORTAOKULLARARASI ATLETİZM YARIŞMALARI'NIN AÇILIŞ TÖRENİ'NDE RESMİ GEÇİTTE

Önde yaftayı tutan: Afet Mehmet (Özcafer). Soldan birinci sıra (*önden geriye doğru*): Filiz Ali (Eyüpoğlu Erozan), Sonay Şifa Ahmet (Tahsin Karahan).
Soldan ikinci sıra (*önden arkaya doğru*): Işık Mustafa (Özkayalar Sağlık), Rahmetli Nazif Yorgancı (Özüak).
Soldan üçüncü sıra (*önden geriye doğru*): Havva Hüseyin (Kansu Şenol), Nehize Fikri (Akmanlar), Güzin Ali (Pekri Veziroğlu).
Geride görünen erkek sporcular (*soldan sağa*): Orhan Cafer (Kılınçhan), Halil Kemal

Sağ yandaki resim:

Namık Kemal Lisesi Ortaokul Erkek Atletizm Takımı'nın Kıbrıs Şampiyonu olması nedeniyle okul bahçesinde düzenlenen kutlama etkinliğinde Ortaokullararası Kızlar Atletizm Yarışmaları'nda Üçüncü olan Ortaokul Kız Atletizm Takımı da plâtforma çağrılarak kutlanmıştı.

Aşağıdaki resim:

Namık Kemal Lisesi Ortaokul Kız ve Erkek Takımları Lefkoşa'da Taksim Stadı'nda Açılış Seremonisi'nde.

Resimdeki sporcular: Sol tarafta (*önden geriye doğru*): Filiz Ali (Eyüpoğlu Erozan), Sonay Şifa Ahmet (Tahsin Karahan). Orta sırada: Işık Mustafa (Özkayalar Sağlık).Sağ tarafta (*önden geriye doğru*): Afet Mehmet (Özcafer), Havva Hüseyin (Kansu Şenol), Nehize Fikri (Akmanlar), Güzin Ali (Pekri Veziroğlu), Halil Kemal







Sağ yandaki resim (*soldan sağa*):

4x100 m Bayrak Yarışı İkincisi ve
100 m Üçüncüsü
Hülya Raşit (Özen Erdenay),
Yüksek Atlama İkincisi
Fisun Ayhan (Kadirağa Oraloğlu),
4 x 100 m Bayrak Yarışı İkincisi ve
400 m Üçüncüsü
Nehize Fikri (Akmanlar)

NAMIK KEMAL LİSESİ
LİSE ERKEK FUTBOL TAKIMI
1973 – 1974 KIBRIS YARI FİNALİSTİ

Yarı Finalist Lise Erkek Futbol Takımı Kadrosu

(*isme göre alfabetik sırayla*):

- Adnan Menderes
- Argün Kâmil (Songur) *(Merhum)*
- Ayhan Mustafa (Körükcü)
- Cevdet Kâmuran (Ezel)
- Erdoğan Hüseyin
- Halil Ali (Oraloğlu)
- Hasan Ali (Türkoğlu)
- Hüseyin Rüstem (Akansoy)
- Kutlu Ali (Eyüpoğlu)
- Osman Halil (Acaroğlu)
- Osman Salâhi (Eryıldız)
- Öner Kemal (Erüreten) *(Merhum)*
- Özkan Mustafa (Güçlüer)
- Selçuk Hüseyin (Gencel)
- Türkây Mustafa (Muratoğulları)
- Zeki Cevdet (Çağlar)
- Ziya Ali (Öznergiz)

Beden Eğitimi Öğretmeni:

- Mahir Cemil (Çalay)

Maç Sonuçları:

Namık Kemal Lisesi : 5

Bekirpaşa Ticaret Koleji (Bekirpaşa Lisesi)**:** 0

Goller: Halil Ali (Oraloğlu) (4), Osman Halil (Acaroğlu)

Birinci tur maçı. Maç 2 Kasım 1973 tarihinde Mağusa'da Canbulat Stadı'nda oynanmıştı.

Namık Kemal Lisesi maçta Rahmetli Argün Kâmil (Songur), Cevdet Kâmuran (Ezel) [Kutlu Ali (Eyüpoğlu)], Hasan Ali (Türkoğlu), Osman Salâhi (Eryıldız), Ziya Ali (Öznergiz), Erdoğan Hüseyin, Türkây Mustafa (Muratoğulları), Selçuk Hüseyin (Gencel), Halil Ali (Oraloğlu), Osman Halil (Acaroğlu), Ayhan Mustafa (Körükcü) [Zeki Cevdet (Çağlar)]'dan kurulu kadrosuyla mücadele etmişti.

Namık Kemal Lisesi : 2

19 Mayıs Lisesi : 5

NKL'nin Golleri: Osman Halil (Acaroğlu), penaltıdan Türkây Mustafa (Muratoğulları)

Yarı final maçı. Maç 12 Aralık 1973 tarihinde, o zamanki adıyla, Gönyeli Ali Naci Karacan Stadı'nda oynanmıştı.

Namık Kemal Lisesi yarı final maçında Rahmetli Argün Kâmil (Songur), Adnan Menderes, Cevdet Kâmuran (Ezel), Türkây Mustafa (Muratoğulları), Hasan Ali (Türkoğlu), Erdoğan Hüseyin, Kutlu Ali (Eyüpoğlu), Selçuk Hüseyin (Gencel), Halil Ali (Oraloğlu), Osman Halil (Acaroğlu), Ayhan Mustafa (Körükcü)'den kurulu kadrosuyla mücadele etmişti.



NAMIK KEMAL LİSESİ, LİSE ERKEK FUTBOL TAKIMI 1973 – 1974 KIBRIS YARI FİNALİSTİ

Arka sıra (*soldan sağa*): Adnan Menderes, Rahmetli Argün Kâmil (Songur), Osman Halil (Acaroğlu), Özkan Mustafa (Güçlüer), Türkây Mustafa (Muratoğulları), Erdoğan Hüseyin, Zeki Cevdet (Çağlar), Öner Kemal (Erüreten), Hasan Ali (Türkoğlu). Ön sıra (*soldan sağa*): Hüseyin Rüstem (Akansoy), Cevdet Kâmuran (Ezel), Kutlu Ali (Eyüpoğlu), Selçuk Hüseyin (Gencel), Halil Ali (Oraloğlu), Ayhan Mustafa (Körükcü)



Okullararası spor turnuvaları bugün başlıyor

N. K. Lisesi ile B. Ticaret Koleji futbol takımları bugün karşılaşıyorlar

Yukarıdaki resim: 2 Kasım 1973 tarihli Bozkurt Gazetesi ...

Gazetede, 1973 – 1974 öğretim yılı okullararası spor müsabakalarının Mağusa'da oynanacak olan Namık Kemal Lisesi – Bekirpaşa Ticaret Koleji (Bekirpaşa Lisesi) lise erkekler futbol maçı ile başlayacağı yazılmıştı. Haberde ayrıca, 1972 – 1973 öğretim yılında şampiyon olan Namık Kemal Lisesi Lise Kız Atletizm Takımı'nın şampiyonluk şildini alırken çekilmiş resmini yayınlayarak 1973 – 1974 öğretim yılında düzenlenecek olan liselerarası atletizm yarışmalarının çekişmeli geçmesinin beklendiği yazılmıştı.



NAMIK KEMAL LİSESİ BEKİRPAŞA TİCARET KOLEJİ

(MUSTAFA ALTUNÇ bildiriyor)

Liselerarası Erkekler Spor Turnuvaları karşılaşmalarına Mağusa'da da başlanmış. Namık Kemal Lisesi Bekirpaşa Ticaret Koleji'ni voleybolda 2—0 basketbol'da 56—26 ve futbol'da 5-0 yenmiştir.

Voleybolda ilk set 15—5 ikinci set 15—1 bitmiştir. Bu oyundaki kadrolar şöyledir:

NKL: Kurtuluş, Engin, Özer, Halil, Ziya, Osman (Nidal).

BTK: Sonay, Mehmet, Zeki, Mustafa, Mehmet, Cervis.

BASKETBOL

Basketbol karşılaşmalarını da yine Namık Kemal Lisesi kazanmıştır. (56—26)

Bu karşılaşmanın ilk anları çok bir mücadele halinde geçmiştir.

Takım kadroları; NKL: Ergün, Kurtuluş, Osman Özer, Halil, Cev[illegible]

BTK: Sonay, M. Adil, Hasan, [illegible]es, Ali, Attila.

FUTBOL

Bu okul arasındaki futbol [illegible] saat 14.30'da Camboloat Stadında yapılmıştır.

Oyuna canlı, karşılıklı akınlarla başlanmış, ancak 15. dakikada üstünlük Namık Kemal Lisesine geçmiştir.

Namık Kemal'in ilk golleri 13. ve 21. dakikalarda Halil, 24. dakikada Osman atmışlardır. Birinci devre bu sonuçla (3 — 0) kapanmıştır.

İkinci devrede Namık Kemal Lisesi üstünlüğünü de devam ettirmiş ve Halil'in 15 ve 33. dakikalardaki golleriyle oyundan 5 — 0 galip ayrılmıştır.

Orta hakem Ahmet Balcı[illegible] oğlu yönetiminde takımlar [illegible] şu kadroları ile çıkmışlardır:

NKL: Ergün, Cevdet (Kurtuluş), Hasan, Osman, Ziya, [illegible] doğan, Turkay, Selçuk, Halil, Osman, Ayhan (Zeki).

BTK: Sonay, M. Salih, Zeki, Hilmi, Sefer, Ali, M. Ali (H. Şevket), M. Adil, Aydın (Cemal), Novay, Yusuf.

Yandaki resim: 22 Kasım 1973 tarihli Bozkurt Gazetesi ...

Haberde Namık Kemal Lisesi'nin Bekirpaşa Ticaret Koleji (Bekirpaşa Lisesi)'ni futbolda 5 – 0, voleybolda 2 – 0 ve basketbolda da 56 – 26 mağlup etttiği yazılmıştı.

NAMIK KEMAL LİSESİ
LİSE KIZ BASKETBOL TAKIMI

Maç Sonuçları:

Namık Kemal Lisesi : 20 **Bekirpaşa Ticaret Koleji :** 0 (Bekirpaşa Lisesi)	Birinci tur maçı (*hükmen*)
Namık Kemal Lisesi : 1 **Lefkoşa Türk Kız Lisesi :** 22	İkinci Tur maçı. Maç 11 Ocak 1974 tarihinde Limasol'da oynandı.

Lise Kız Basketbol Takımı Kadrosu

(*isme göre alfabetik sırayla*):

- Alev Kasım (Köse)
- Canev Alptekin (Oraloğlu)
- Evşen Sami (Ergazi)
- Fatma Osman (İlter)
- Fezile Seyit (Deniz)
- Hanife Behiç (Eraltay)
- İncilây Mehmet (Gürakar)
- Özgül Mustafa (Özbuluter)
- Sultan Mustafa (Dubara)
- Suna Enver (Ciner)

Beden Eğitimi Öğretmeni:

- Neriman İsmet (Ünder)



NAMIK KEMAL LİSESİ, LİSE KIZ BASKETBOL TAKIMI (1973 – 1974)

Arka sıra (*soldan sağa*): Canev Alptekin (Oraloğlu), Evşen Sami (Ergazi), Neriman İsmet (Ünder) (Beden Eğitimi Öğretmeni), Sultan Mustafa (Dubara), Özgül Mustafa (Özbuluter).
Ön sıra (*soldan sağa*): İncilây Mehmet (Gürakar), Fezile Seyit (Deniz), Alev Kasım (Köse)



NAMIK KEMAL LİSESİ, KIBRIS İKİNCİSİ LİSE KIZ VOLEYBOL TAKIMI (1973 – 1974)
LİSE KIZ BASKETBOL TAKIMI (1973 – 1974)

Arka sıra (*soldan sağa*): Gönül Mehmet, Özgül Mustafa (Özbuluter), Canev Alptekin (Oraloğlu), Fethiye İsmail (Helvacı), Neriman İsmet (Ünder) (Beden Eğitimi Öğretmeni), Muallâ Adalıer (Ozankaya), Fatma Osman (İlter), Hacer Sadık (Madi Cevdet), Hanife Behiç (Eraltay), Suna Enver (Ciner).
Ön sıra (*soldan sağa*): Evşen Sami (Ergazi), Sultan Mustafa (Dubara), Meral Hüseyin (Fenercioğlu), İncilây Mehmet (Gürakar), Alev Kasım (Köse), Elhamiye Hasan (Kâşifoğlu), Fezile Seyit (Deniz)



NAMIK KEMAL LİSESİ, LİSE KIZ BASKETBOL TAKIMI BİR MAÇ SONRASI ORTAOKUL KIZ BASKETBOL TAKIMI İLE BİRLİKTE

Arka sıra (*soldan sağa*): Neriman İsmet (Ünder) (Beden Eğitimi Öğretmeni), Güzin Ali (Pekri Veziroğlu), Sonuç İrfan (Dönerci Sönmezkan), Fisun Ali (Öztürk Uzandı), Havva Hüseyin (Kansu Şenol), Zülal Mustafa (Balçıner), Fethiye İsmail (Helvacı), Sonay Ahmet (Tahsin Karahan), Işık Mustafa (Özkayalar Sağlık),Hatice Erdoğan (Aşardağ Faydalı), Özgül Mustafa (Özbuluter), Esma Ali (Atun Elgin).
Orta sıra (*soldan sağa*): İncilây Mehmet (Gürakar), Fezile Seyit (Deniz). Ön sıra (*soldan sağa*): Alev Kasım (Köse), Sultan Mustafa (Dubara), Evşen Sami (Ergazi)



27 Aralık Atatürk Koşuları	
800 m Ortaokul Kızlar 1. Havva Hüseyin (Kansu Şenol) 2. Zülal Mustafa (Balçıner) 3. Nehize Fikri (Akmanlar)	**1500 m Ortaokul Erkekler** 1. Mete Denizer 2. Güner Salih (Tunç) 3. Rıza Fadıl (Taneri)
1000 m Lise Kızlar 1. Zülfiye Kâzım (Kutgün) 2. Hanife Nihat (Lâma) 3. Emine Hasan	**2000 m Lise Erkekler** 1. Salih Hasan (Özüşen) 2. Yusuf Raşit (Şenyiğit) 3. Kenan Osman (Kuter)

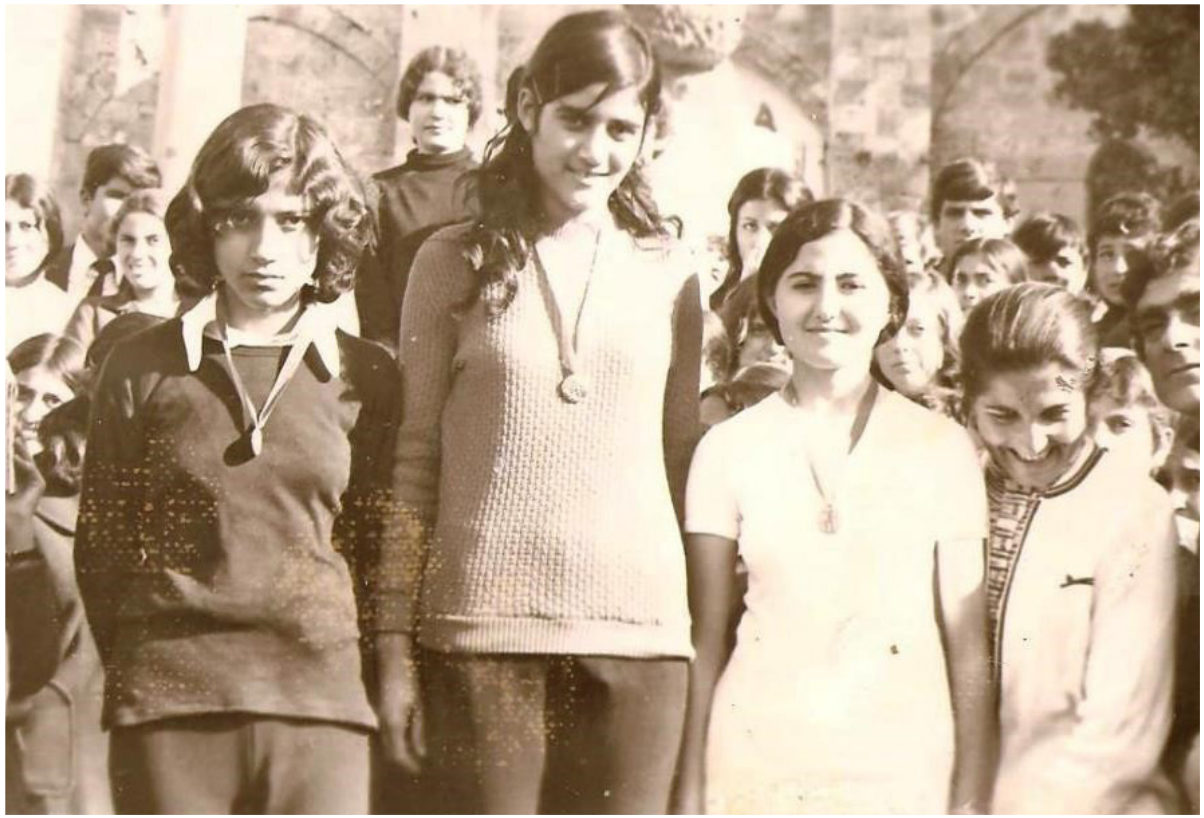

Yukarıdaki resim:
27 Aralık Atatürk Koşuları Lise Erkekler Kategorisinde Dereceye Giren Atletler Ödül Töreni'nde Şeref Kürsüsünde.

Resimdekiler (*soldan sağa*): İkinci Yusuf Raşit (Şenyiğit), Birinci Salih Hasan (Özüşen), Üçüncü Kenan Osman (Kuter)

Sağ yandaki resim:
27 Aralık Atatürk Koşuları Lise Kızlar Kategorisinde derece alan atletler ödül töreninde şeref kürsüsünde.

Resimdekiler (*soldan sağa*): İkinci Hanife Nihat (Lâma), Birinci Zülfiye Kâzım (Kutgün), Üçüncü Emine Hasan, Neriman İsmet (Ünder) (Beden Eğitimi Öğretmeni), Dinçer Raif (Beden Eğitimi Öğretmeni)

Aşağıdaki resim:
27 Aralık Atatürk Koşuları 1000 m Lise Kızlar Kategorisi Birincisi Zülfiye Kâzım (Kutgün) (*solda*) ve 800 m Ortaokul Kızlar Kategorisi Birincisi Havva Hüseyin (Kansu Şenol) (*sağda*) Beden Eğitimi Öğretmeni Neriman İsmet (Ünder) ile birlikte …
Sağ geride ise bir başka başarılı sporcu Rahmetli Erkan Salih (Hekimoğlu).



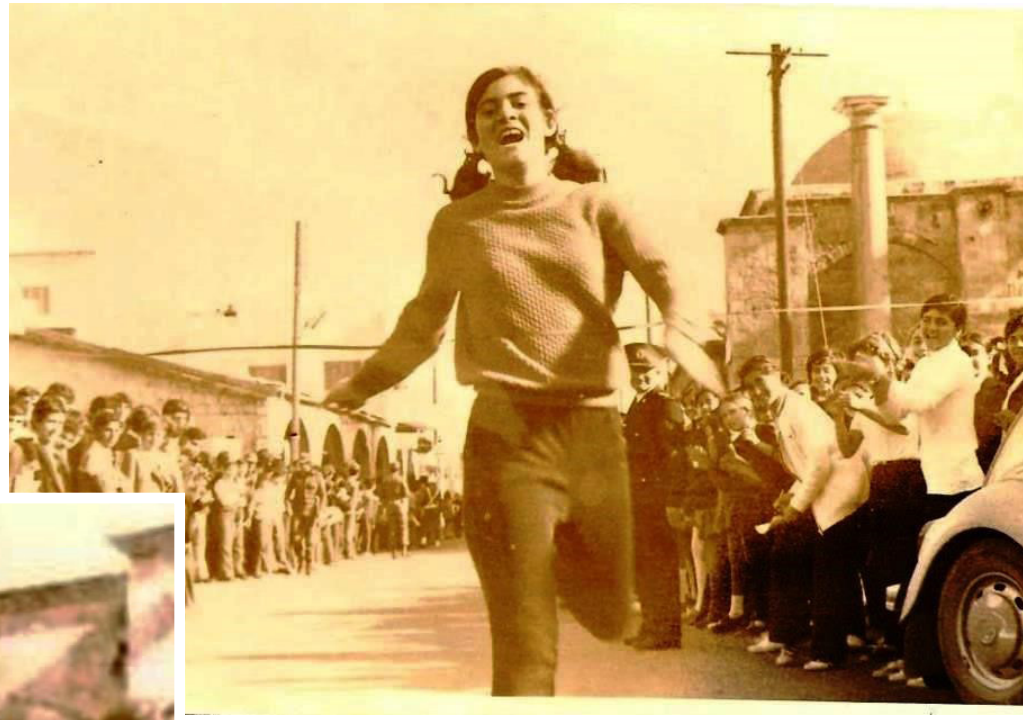

Yukarıdaki resim:
Namık Kemal Lisesi'nin başarılı atleti Zülfiye Kâzım (Kutgün) 27 Aralık 1973'te düzenlenen Atatürk Koşuları 1000 m Lise Kızlar Kategorisi finişinde ipi göğüslerken…
O yıllarda düzenlenen Atatürk Koşuları'nın finişi Mağusa Namık Kemal Meydanı'nda yapılıyordu. Resimde dikkat çeken bir husus yarışları izlemeye gelen yolun iki tarafındaki kalabalık. Günümüzde bu kalabalığı görmek pek mümkün değil.

(Not: 27 Aralık 1973 günü yapılması planlanan Atatürk Koşuları Türkiye Cumhuriyeti II. Cumhurbaşkanı İsmet İnönü'nün vefatı nedeniyle 29 Aralık 1973 günü yapılmıştı.)





Yukarıdaki resim:
27 Aralık Atatürk Koşuları Ortaokul Kızlar Ödül Töreni.
Resimdekiler (*soldan sağa*): İkinci Zülal Mustafa (Balçıner),
Birinci Havva Hüseyin (Kansu Şenol),
Üçüncü Nehize Fikri (Akmanlar)

Sol yandaki resim:
(*soldan sağa*) Namık Kemal Lisesi'nin iki başarılı sporcusu; 27 Aralık Atatürk Koşuları Ortaokul Kızlar Birincisi Havva Hüseyin (Kansu Şenol) ve Lise Kızlar Birincisi Zülfiye Kâzım (Kutgün)

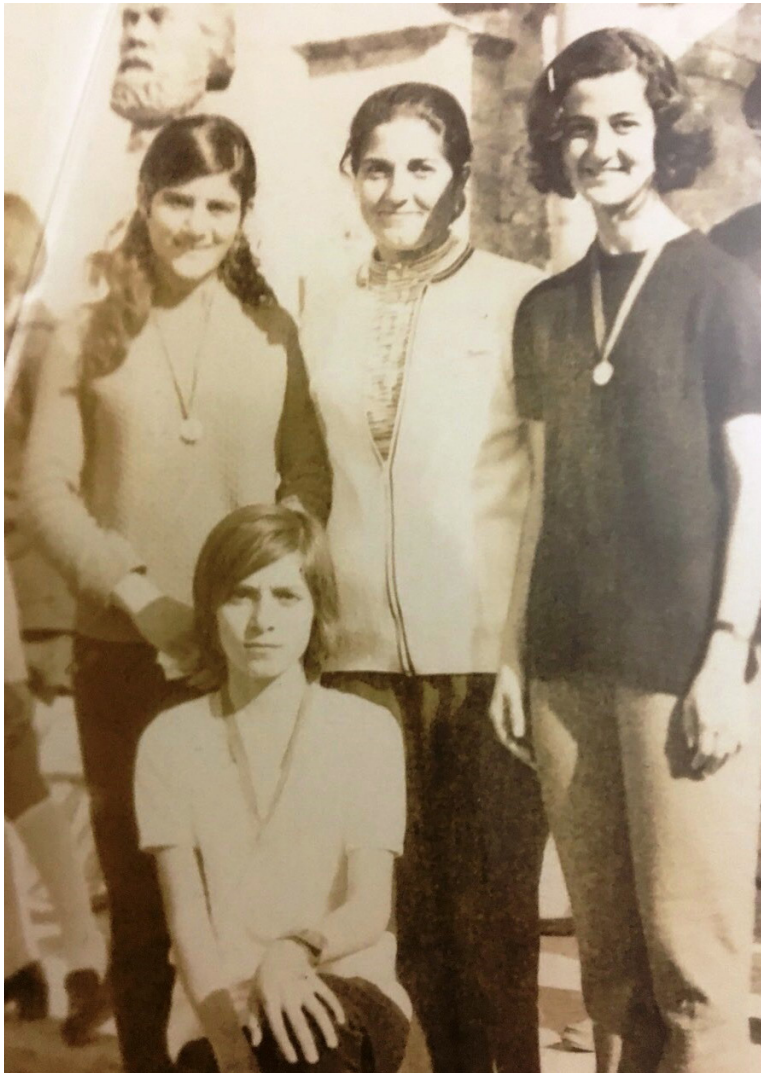

Yukarıdaki resim:
Arka sıra (*soldan sağa*): 27 Aralık Atatürk Koşuları Lise Kızlar Birincisi Zülfiye Kâzım (Kutgün), Neriman İsmet (Ünder) (Beden Eğitimi Öğretmeni), Ortaokul Kızlar Birincisi Havva Hüseyin (Kansu Şenol).
Ön sıra: Ortaokul Kızlar İkincisi Zülal Mustafa (Balçıner)



Yukarıdaki resim:

Namık Kemal Lisesi Ortaokul Kız Takımı Atletlerinden
Zülal Mustafa (Balçıner) (*solda*) ve Havva Hüseyin (Kansu Şenol) (*sağda*)
Lefkoşa'da düzenlenen Bayraktar Kır Koşuları'nda...

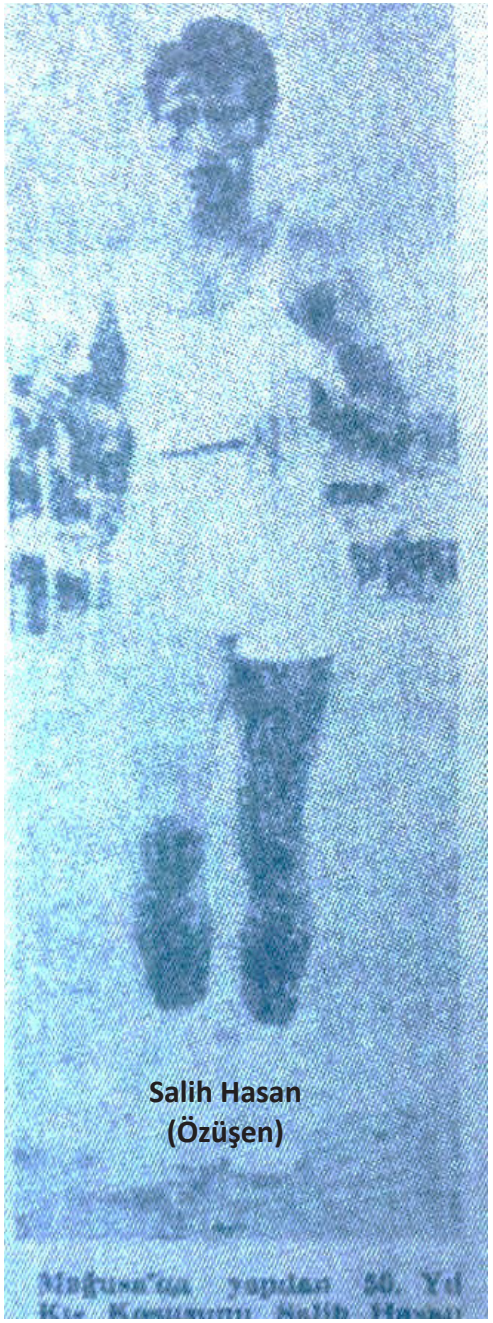

Salih Hasan (Özüşen)

50. YIL KOŞULARI

Türkiye Cumhuriyeti'nin 50. Kuruluş Yıldönümü nedeniyle, Kıbrıs Türk Atletizm Federasyonu tarafından 28 Ekim 1973 tarihinde Lefkoşa'da çeşitli kategorilerde 50. Yıl Koşuları düzenlenmişti. Koşulara, 1500 m Kızlar kategorisinde katılan Namık Kemal Lisesi'nin başarılı atleti Zülfiye Kâzım (Kutgün) üçüncü olmuştu.

Yandaki resim:

31 Ekim 1973 tarihli Bozkurt Gazetesi ...

Türkiye Cumhuriyeti'nin 50. Kuruluş Yıldönümü nedeniyle, Mağusa'da düzenlenen 50. Yıl Kır Koşusu'nu Namık Kemal Lisesi atleti Salih Hasan (Özüşen) kazanmıştı. Yarışta yine NKL'den Ertan İnce ikinci, ve Yalçın Hasan da üçüncü olmuşlardı.
2000 m'lik koşu, Mağusa Türk Gücü – Dumlupınar maçının devre arasında Canbulat Stadı'nda yapılmıştı.

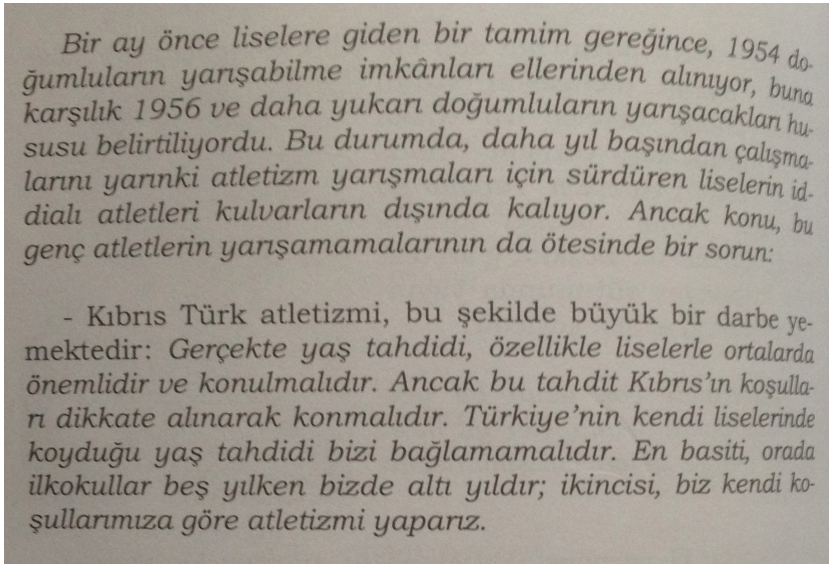

Bir ay önce liselere giden bir tamim gereğince, 1954 doğumluların yarışabilme imkânları ellerinden alınıyor, buna karşılık 1956 ve daha yukarı doğumluların yarışacakları hususu belirtiliyordu. Bu durumda, daha yıl başından çalışmalarını yarınki atletizm yarışmaları için sürdüren liselerin iddialı atletleri kulvarların dışında kalıyor. Ancak konu, bu genç atletlerin yarışamamalarının da ötesinde bir sorun:

- Kıbrıs Türk atletizmi, bu şekilde büyük bir darbe yemektedir: *Gerçekte yaş tahdidi, özellikle liselerle ortalarda önemlidir ve konulmalıdır. Ancak bu tahdit Kıbrıs'ın koşulları dikkate alınarak konmalıdır. Türkiye'nin kendi liselerinde koyduğu yaş tahdidi bizi bağlamamalıdır. En basiti, orada ilkokullar beş yılken bizde altı yıldır; ikincisi, biz kendi koşullarımıza göre atletizmi yaparız.*

16 Nisan 1974 tarihli Bozkurt Gazetesi

Bozkurt Gazetesi köşe yazarı Eşref Nidai (Çetinel), Bozkurt Gazetesi'ndeki köşesinde liselerarası atletizm yarışmalarına getirilen yaş kısıtlamasına tepki göstererek yanda ve aşağıda yer alan yazıyı kaleme almıştı.

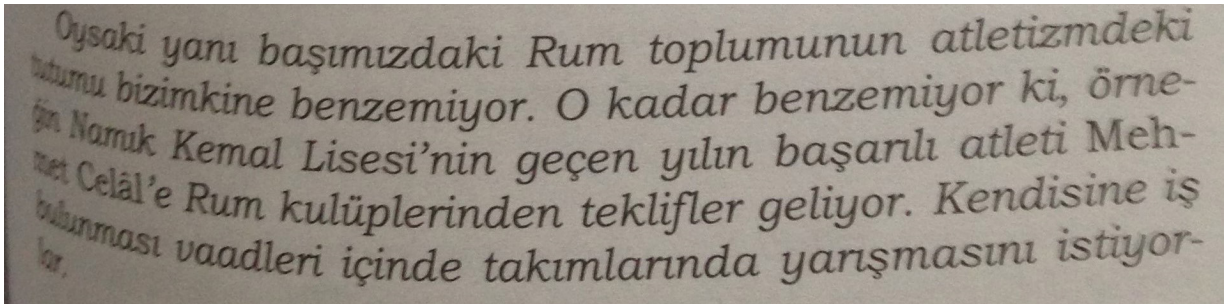

Oysaki yanı başımızdaki Rum toplumunun atletizmdeki tutumu bizimkine benzemiyor. O kadar benzemiyor ki, örneğin Namık Kemal Lisesi'nin geçen yılın başarılı atleti Mehmet Celâl'e Rum kulüplerinden teklifler geliyor. Kendisine iş bulunması vaadleri içinde takımlarında yarışmasını istiyorlar.

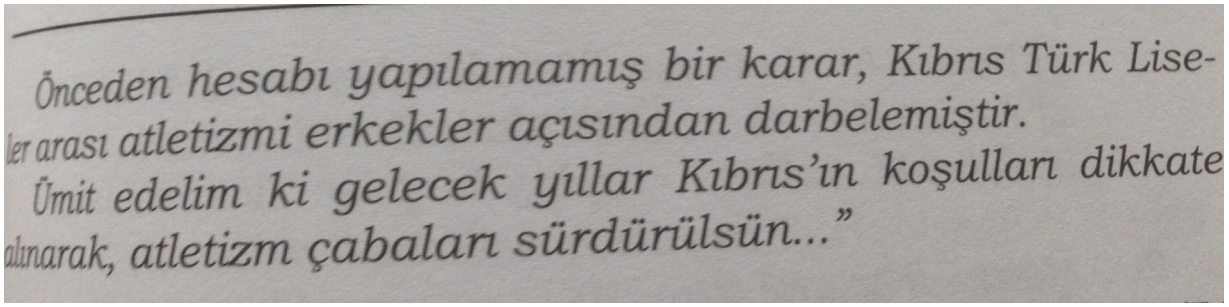

Önceden hesabı yapılamamış bir karar, Kıbrıs Türk Liseler arası atletizmi erkekler açısından darbelemiştir.
Ümit edelim ki gelecek yıllar Kıbrıs'ın koşulları dikkate alınarak, atletizm çabaları sürdürülsün..."

III. Kıbrıs Bireysel Atletizm Şampiyonası

Tarih: 1 Mayıs 1974

Yer: Lefkoşa Taksim Stadı

Namık Kemal Lisesi'nin rekortmen atletleri Zeki Cevdet (Çağlar) ile Gülây Halil (Çağlar) yarışmalara kısa bir süre kala, Eğitim Bakanlığı tarafından alınan bir kararla, liseli atletlere yaş kısıtlaması getirildiğinden liselerarası atletizm yarışmalarına katılamamışlardı. Namık Kemal Lisesinin Başarılı atleti Zeki Cevdet (Çağlar) katıldığı III. Kıbrıs Bireysel Atletizm Yarışmaları'nda ikinci olmuştu.

- **Zeki Cevdet (Çağlar)**
  100 m Kıbrıs İkincisi (11.3 sn)



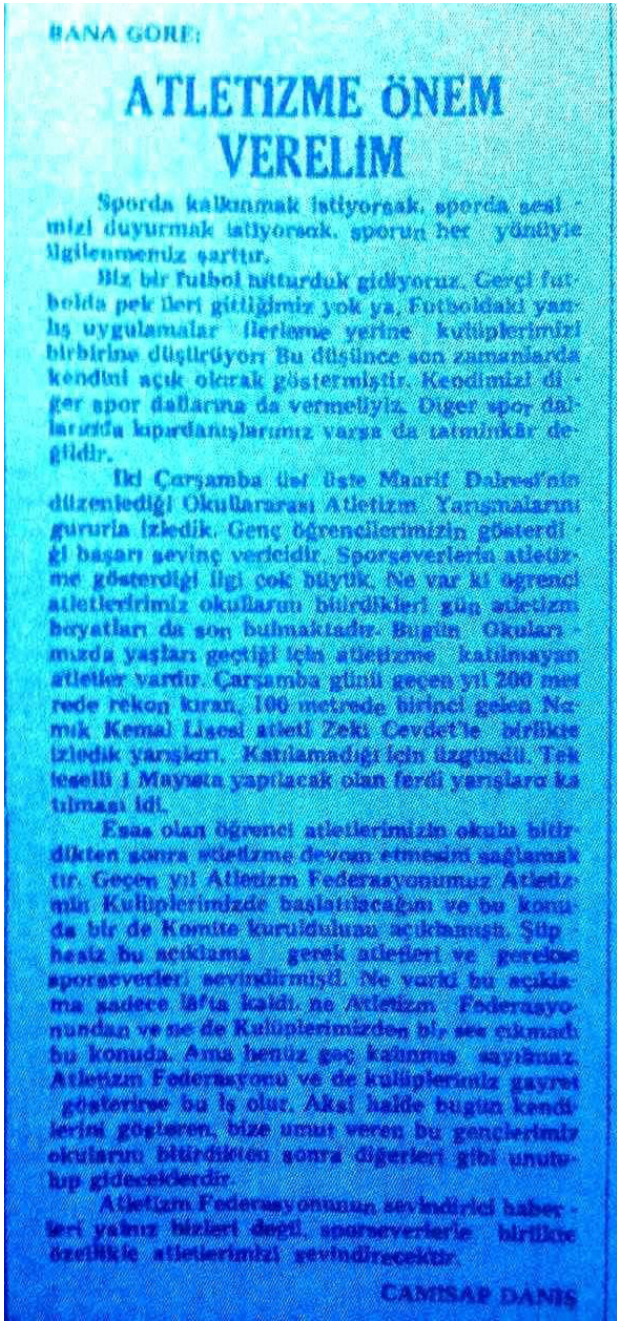

BANA GÖRE:

ATLETİZME ÖNEM VERELİM

Sporda kalkınmak istiyorsak, sporda sesimizi duyurmak istiyorsak, sporun her yönüyle ilgilenmemiz şarttır.

Biz bir futbol hütürdük gidiyoruz. Gerçi futbolda pek ileri gittiğimiz yok ya, Futboldaki yanlış uygulamalar ilerleme yerine kulüplerimizi birbirine düşürüyor. Bu düşünce son zamanlarda kendini açık olarak göstermiştir. Kendimizi diğer spor dallarına da vermeliyiz. Diğer spor dallarında kapardanlıklarımız varsa da tatminkâr değildir.

İki Çarşamba üst üste Maarif Dairesi'nin düzenlediği Okullararası Atletizm Yarışmalarını gururla izledik. Genç öğrencilerimizin gösterdiği başarı sevinç vericidir. Sporseverlerin atletizme gösterdiği ilgi çok büyük. Ne var ki öğrenci atletlerimiz okullarını bitirdikleri gün atletizm hayatları da son bulmaktadır. Bugün Okullarımızda yaşları geçtiği için atletizme katılmayan atletler vardır. Çarşamba günü geçen yıl 200 metrede rekor kıran, 100 metrede birinci gelen Namık Kemal Lisesi atleti Zeki Cevdet'le birlikte izledik yarışları. Katılamadığı için üzgündü. Tek teselli 1 Mayısta yapılacak olan ferdi yarışlara katılması idi.

Esas olan öğrenci atletlerimizin okulu bitirdikten sonra atletizme devam etmesini sağlamaktır. Geçen yıl Atletizm Federasyonumuz Atletizmin Kulüplerimizde başlatılacağını ve bu konuda bir de Komite kurulduğunu açıklamıştı. Şüphesiz bu açıklama gerek atletleri ve gerekse sporseverleri sevindirmişti. Ne varki bu açıklama sadece lâfta kaldı. ne Atletizm Federasyonundan ve ne de Kulüplerimizden bir ses çıkmadı bu konuda. Ama henüz geç kalınmış sayılmaz. Atletizm Federasyonu ve de kulüplerimiz gayret gösterirse bu iş olur. Aksi halde bugün kendilerini gösteren, bize umut veren bu gençlerimiz okullarını bitirdikten sonra diğerleri gibi unutulup gideceklerdir.

Atletizm Federasyonunun sevindirici haberleri yalnız bizleri değil, sporseverlerle birlikte özellikle atletlerimizi sevindirecektir.

CAMİSAP DANİŞ

Yandaki resim:

19 Nisan 1974 tarihli Bozkurt Gazetesi'nde Spor Yazarı Rahmetli Camisap Daniş'in yazmış olduğu yazı ...

Rahmetli Daniş yazısında, atletizme büyük bir ilginin olduğunu belirterek, genç atletlerin başarılarının gurur verici olduğunu yazmıştı. Yazıda, ayrıca kendisinin, yarışları yaş kısıtlaması nedeniyle liselerarası atletizm yarışlarına katılamayan Namık Kemal Lisesi'nin rekortmen atleti Zeki Cevdet (Çağlar) ile birlikte izlediğini, Zeki'nin yarışlara katılamamasından dolayı son derece üzgün olduğunu ve tek tesellisinin bireysel yarışlara katılacak olması olduğunu belirtmişti.

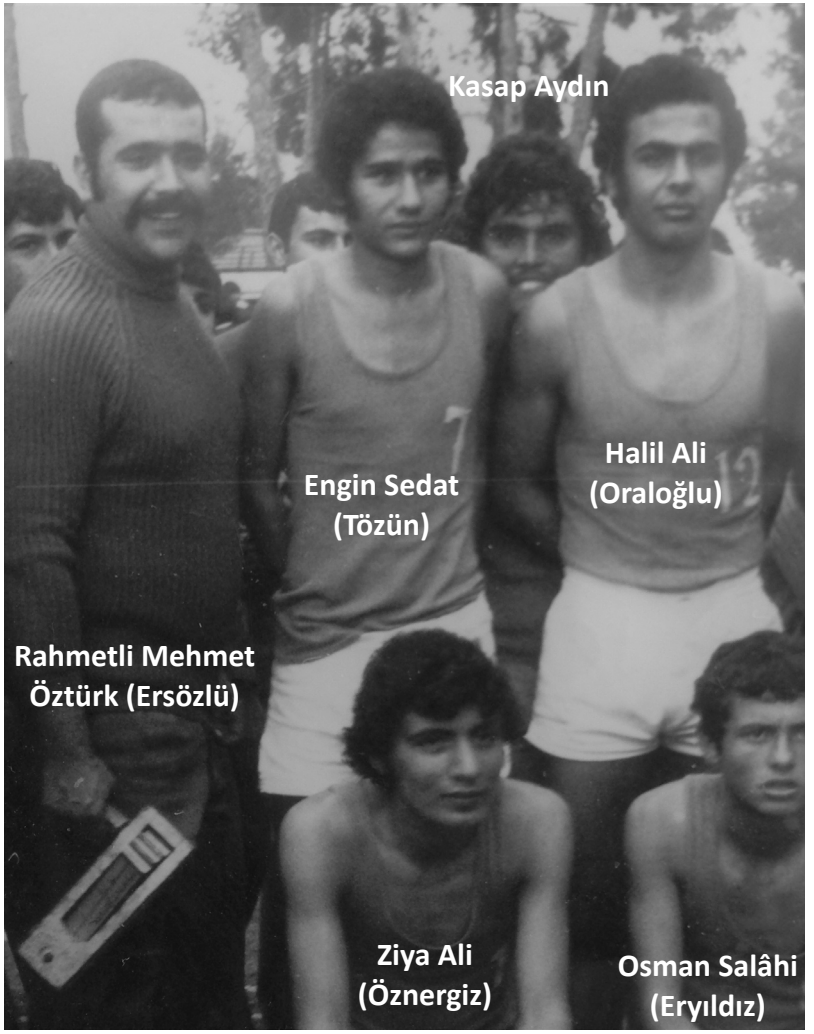

1974 Barış Harekâtı öncesi Mağusa halkı da Namık Kemal Lisesi'nin maçlarını izlemeye gelerek büyük destek veriyorlardı. Rahmetli Mehmet Öztürk (Ersözlü) ve Kasap Aydın gibi Mağusa'nın popüler isimleri gırgırlarıyla Namık Kemal Lisesi'nin en büyük destekçileriydi. Resimde Rahmetli Mehmet Öztürk (Ersözlü) ve Kasap Aydın Şampiyon Namık Kemal Lisesi Lise Erkek Voleybol Takımı ile birlikte...



Yukarıdaki resim: 19 Ekim1973 tarihli Bozkurt Gazetesi ...

Haberde, Namık Kemal Lisesi'nin iki rekortmen atleti; 800 m rekortmeni Zülfiye Kâzım (Kutgün) ile 100 m rekortmeni Zeki Cevdet (Çağlar)'ın okul kaptanlığı için aday oldukları yazılmıştı.



Yukarıdaki resim: 20 Ekim1973 tarihli Bozkurt Gazetesi ...

Haberde, Namık Kemal Lisesi'nde yapılan okul kaptanlığı seçimlerini 2 rekortmen atletin kazandığı fotoğraflı olarak verilmişti. Namık Kemal Lisesi'nin başarılı atleti, 800 m rekortmeni Zülfiye Kâzım (Kutgün) 520 oyla okul kaptanı seçilirken, bir diğer başarılı atlet, 100 m rekortmeni Zeki Cevdet (Çağlar) da 317 oyla kaptan yardımcısı seçilmişti.

Resimdekiler (*soldan sağa*): Mustafa Nalbantoğlu (Fizik Öğretmeni), Hüseyin Mustafa (Angolemli) (Matematik Öğretmeni), Rahmetli Günay Halil (Yaver) (Müdür Muavini), Zülfiye Kâzım (Kutgün) (Okul Kaptanı), Mustafa Adaoğlu (Müdür), Zeki Cevdet (Çağlar) (Okul Kaptan Yardımcısı), Özdal İbrahim (Uluca) (Müdür Muavini).



29 Ekim Cumhuriyet Bayramı kutlaması ... (29 Ekim 1973)
Namık Kemal Lisesi sporcuları Mağusa Türk Gücü adına törene katılmışlardı.
Resimde (*soldan sağa*): Halil Ali (Oraloğlu), Kutlu Ali (Eyüpoğlu), Engin Sedat (Tözün) resmi geçitte.



Sırası Geldikçe

Namık Kemal Lisesinde Köklü bir spor anlayışı

EŞREF NIDAI

İki yıl var ki NAMIK KEMAL LİSESİ basının sütunlarında pek de dikkati çekmeyen bir başarının gelişimini Voleybol'da sürdürmekte ve hem lise hem de ortaokul bölümlerinde Kıbrıs Şampiyonu olmaktadır.

Biz bunun nedenlerini merak ettik. Çünkü voleybol, basketbol tipi spor branşlarının futbola oranla Kıbrıs'ta ilgi ve başarı oranları her kez münakaşa edilecek bir durumdaydı. Ama gerçekte ortada tekniğin, ilginin, bu tip oyunları oynarken rahatlığın getirdiği bir tatlılığı sezmiyor değildik Namık Kemal Lisesi ekibini seyrederken. Bu merakımızı tesadü-

gi yönünden daha [illegible] amatör düşünceye daha [illegible] gün olan voleybolu her zaman tercih etmişlerdir. [illegible] öğrenciler voleybolda [illegible] spor için yaptıklarının bilinçlerine varmaktadırlar. Örneğin antremanlara [illegible] otuz kırk kişi katılmaktadır.

Oysaki biz bunların arasından sadece bir voleybol takımı çıkarmaktayız. Emin olun kimsenin cebdi kırılmamakta, kimse çabasından kaybolmemekte birgün takıma girebilmek için değil; gerçekten spor yapmak için kondisyonetlerin önünde spor kısa sevgi ile yormaktadır."

Bize göre kollektif spor ruhunun başlangıcı da muhakkak ki boydu. Başarının sırrını bulduğumuz için bir

Yandaki resim:

Bozkurt Gazetesi köşe yazarı Eşref Nidai (Çetinel)'in 22 Aralık 1973 tarihinde gazetede Namık Kemal Lisesi ile ilgili yanda görülen aşağıdaki yazıyı kaleme almıştı.

NAMIK KEMAL LİSESİ'NDE KÖKLÜ BİR SPOR ANLAYIŞI

İki yıl var ki Namık Kemal Lisesi basının sütünlarında pek de dikkati çekmeyen bir başarının gelişimini voleybolda sürdürmekte ve hem lise hem de ortaokul bölümlerinde Kıbrıs Şampiyonu olmaktadır.

Biz bunun nedenlerini merak ettik. Çünkü voleybol ve basketbol tipi spor branşlarının futbola oranla Kıbrıs'ta ilgi ve başarı oranları her kez münakaşa edilecek bir durumdaydı. Ama gerçekte ortada tekniğin, ilginin bu tip oyunları oynarken rahatlığın getirdiği rahatlığı sezmiyor değildik Namık Kemal Lisesi ekibini seyrederken. Bu merakımızı tesadüfen Namık Kemal Lisesi'nin avlusunda ve de tam voleybol çalışmalarının yapıldığı anda Spor Öğretmenlerinden Dinçer Hasan Raif'e de anlattık. Şöyle dedi:

'Bugün şurada antreman yapan, voleybol çalışan kızlı erkekli otuzun üzerindeki öğrenciye emin olun ne okul idaresi ne de biz spor öğretmenleri gelmelerini söylemedik. Hatta dünkü ortaokullararası şampiyonluk final müsabakalarından sonra bugünkü antremanları da tatil etmiştik. Buna rağmen görüyorsun bu çocuklar koşmuşlar, gelmişler, cehtle, sabırla, kendilerinden daha bilgili ağabeylerinden birşeyler öğrenmek için çalışıyorlar.'

Ve Dinçer Hasan Raif şöyle devam etti:

Biz uzun vadeli belki de bir anlamda uzun çalışmaları ve muayyen bir ekibi ilgilendiren futbolun yerine daha kollektif, ruh ve ilgi yönünden daha canlı, amatör düşünceye uygun olan voleybolu her zaman tercih etmişlerdir. Evvelâ öğrenciler voleybolda sporu spor için yaptıklarının bilincine varmaktadırlar. Örneğin antremanlara otuz kırk kişi katılmaktadır. Oysaki biz bunların arasından sadece bir voleybol takımı çıkarmaktayız. Emin olun kimsenin cehdi kırılmamakta, kimse çabasından kaybetmemekte, birgün takıma girebilmek için değil, gerçekten kendini netlerin önünde spor için kendilerini yormaktadır.
Bize göre kollektif spor ruhunun başlangıcı da muhakkak ki buydu. Başarının sırrını bulduğumuz için birtakım gerçekleri öğrendiğimizden mutluyduk. Çünkü bugün liselerden başlayarak Kıbrıs Türk Toplumu'nun spor hayatına doğru gelişen bir sistemin sadece futbolda noktalanması hem kısır bir döngünün yaratılmasına neden olmakta, hem de spor anlamını yitirmektedir.

Namık Kemal Lisesi'nin son üç yılda atletizmde aldığı başarıları ortaya koyacak değiliz. Ancak inanıyoruz ki voleybolda iki yıldır üst üste hem ortada, hem de lisede alınan başarılar bir tekniğe, bir ruha, bir sevgiye dayanmaktadır. Okullarda istenen budur esasında. Yani rekabetlerden arınmış, amatör ruhun en güzel örneklerini vermiş, spor heyecanını tüm dallarda yaşatmış bir oluşum ve de köklü bir spor anlayışı. Namık Kemal Lisesi idaresinin bu anlayışta olduğunu öğrendik ve gerçekten memnun kaldık. Okulu başarılarından dolayı kutlarız.



Türk Gücü de Antrenör sorununu halletti

Dinçer Raif Türk Gücü Antrenörlüğüne getirildi

MEHMET ALI ACAR

Geçtiğimiz sezon Türk Gücü antrenörlüğünü yapan ve futbolcularla taraftarların gereken ilgiyi göstermemesinden yakınarak önümüzdeki futbol sezonunda antrenörlük yapmayacağını açıklayan Nejat Onat'dan boşalan Türk Gücü antrenörlüğüne Namık Kemal Lisesi Spor Öğretmenlerinden Dinçer Raif getirilmiştir. Uzun süreden beri futbol antrenörleri ile temasta bulunan Türk Gücü'lü yöneticiler böylece antrenör sorununu çözümlemişlerdir. Dün Lefkoşa'da görüştüğümüz Dinçer Raif Türk Gücü antrenörlüğünü kabul ettiğini ilk kez gazetemize açıklamış, bu görevi kabul etmesindeki esas amacın, Türk Gücü futbol takımını belli bir zümreyi tatmin edici oyun oynamanın dışına çıkarmak ve futbolculara tam bir sporcu ruhunu aşılamak olduğunu söylemiştir.

FANATIK ZÜMRENİN ZEVKİNİ TATMİN ETMEK DEĞİL

Dinçer Raif gazetemize verdiği demeçte şunları söylemiştir.

"Türk Gücü antrenörlüğünü kabul etmemdeki esas güye, Türk Gücü'nü belirli fanatik bir zümreyi tatmin eden bir takım şeklinden kurtarmaktır. Bugün birçok takımlarımızda durum aynıdır. Her kulübün taraftarları arasında belirli bir fanatik zümre vardır. Takımın oyunundan onlar her zaman için tatmin olurlar. Ama ortada bir gerçek vardır. Bir takımı seyredenlerin hiç olmasa yarıdan fazlası seyrettiği oyundan tatmin olmalıdır. İkinci bir gayem de Türk Gücü futbolcularına sporu en iyi şekilde sevdirmek, spor yapmayı bir hobi olarak kabul ettirmektir.

dalanarak netleye gitmeye ve başarılı olmaya çalışacağız.

Ağustos ayı içerisinde düzenlenecek Özel Kıbrıs Kupası Turnuvası liglere hazırlanabilmemiz için iyi bir fırsat olacaktır. Türk Gücü Yönetim Kurulu ile bir toplantı yaparak sezonu açacağımız tarihi tesbit edip çalışmalarımıza başlayacağız."

DOKUZ FAYDALI OLUR

Dinçer Raif bir sorumuza karşılık halen Yenicemi'de lisanslı bulunan Ahmet Dokuz'un Türk Gücü'ne faydalı olacağını, bu nedenle Dokuz'un Türk Gücü'ne transfer edilmesinin uygun olduğunu da belirterek şöyle demiştir:

"Dokuz'un Türk Gücü'ne gelmesi faydalı olacaktır. Her şeyden önce Türk Gücü'nde yetişmiş ve Türk Gücü'nü seven bir futbolcudur."

Dinçer Raif

Adil Alkan

Yukarıdaki resim:

Namık Kemal Lisesi'nin başarılı beden eğitimi öğretmenleri Mağusa bölgesi kulüplerinin de hep gündemindeydi. Bu bağlamda, Namık Kemal Lisesi'nin Başarılı Beden Eğitimi Öğretmeni Dinçer Raif Mağusa Türk Gücü antrenörlüğüne getirilmişti. O dönemde, Namık Kemal Lisesi'nin bir diğer başarılı beden eğitimi öğretmeni Adil Alkan da Mağusa Türk Gücü'nün yönetim kurulunda spor işleri sorumlusu olarak görev yapıyordu.



T.Gücü Cuma günü yeni sezonu açacak

BOYSAN HASAN

Türk Gücü İdare Hayeti yapmış olduğu bir toplantıdan sonra yeni sezonun 17 Ağustos Cuma gün açılmasına karar vermiştir. Böylece Cuma gün ilk defa sahaya inecek olan Türk Gücü antremanlara süratle devam edip 50 Yıl Karşılaşmaları için hazırlanacaktır.

Transfer konusunda bu yıl hiç sesi çıkmayan Türk Gücü Najat Onat'ın geçen yıl yetiştirmiş olduğu gençlerden bu yıl oldukça faydalanacaktır. Bu genç kabiliyetler arasında belen Namık Kemal Lisesine devam etmekte olan Turgay, Osman, Halil, Kutlu ve Erkan da bulunmaktadır.

ANTRENÖRÜN DÖNMESİ BEKLENİYOR

Türk Gücü'nü bu yıl çalıştıracak olan Dinçer Raif, Naili Moran müsabakalarına katılacak olan atletizm kafilesinin idarecisi olarak Türkiye'de bulunmaktadır. Müsabakalar 12 Ağustos'da sona ermiş olduğundan Dinçer Raif'in yarınki feribot seferi ile Kıbrıs'a gelmesi beklenmektedir. Yeni Antrenörün dönmemesi halinde Türk Gücü'nün Cuma günkü ilk antremanını futbolcular

Yukarıdaki resim: 15 Ağustos 1973 tarihli Bozkurt Gazetesi ...

Gazete haberinde, antrenörlük görevine Namık Kemal Lisesi Beden Eğitimi Öğretmeni Dinçer Raif'i getiren Mağusa Türk Gücü yeni sezonda transfer yapmayarak, Turgay Hasan (Balık), Osman Halil (Acaroğlu), Halil Ali (Oraloğlu), Kutlu Ali (Eyüpğlu) ve Rahmetli Erkan Salih (Hekimoğlu) gibi Namık Kemal Lisesi'nden yetişen genç oyunculardan yararlanılacağı yazılmıştı. Haberde ayrıca Namık Kemal Lisesi atletleri ile birlikte İzmir'e giden Namık Kemal Lisesi Beden Öğretmeni ve Mağusa Türk Gücü Antrenörü Dinçer Raif'in sezon açılışı için adaya dönerek takımın başında olmasının beklendiği yazılmıştı.



MAĞUSA MAHALLİ LİGİ'NİN GÜÇLÜ TAKIMI BAYKAL SPOR (1973 – 1974)

1974 öncesi Mağusa Mahalli Ligi'nde Baykal Spor, Korsan Spor, Yıldırım Spor, Sakarya Spor, Karakol Deniz Gücü, Anafartalar, Kartal Spor, Bolu Spor, Kilitkaya, Avtepe gibi takımlar mücadele ediyorlardı. Takımlarda yer alan oyuncuların büyük bir çoğunluğu Namık Kemal Lisesi öğrencileriydi.

Namık Kemal Lisesi öğrencilerinin oluşturduğu Mağusa Mahalli Ligi'nin güçlü takımı Baykal Spor ...

Arka sıra (*soldan sağa*): Savaş Ali (Eşrefoğlu), İbrahim Osman (Manyera), Rahmetli Engin Kemal (Tünay), Kutlu Ali (Eyüpoğlu), Kenan Osman (Kuter), Metin Ali (Oraloğlu).

Ön sıra (*soldan sağa*): Salim Mehmet (Halkın), Oktay Kayalp, Cevdet Kâmuran (Ezel), Taşkın Mürsel (Hoca), Mustafa Halil (Özgü), Nidai Mustafa (Şemi).



Namık Kemal Lisesi Orkestrası;
TİTREŞİMLER

Titreşimler Milliyet Gazetesi tarafından her yıl düzenlenen Liselerarası Hafif Batı Müziği Adana Bölgesi elemelerine Müzik Öğretmeni Erkan Pastırmacıoğlu yönetiminde katılmış, başarılı bir performans sergilemesine rağmen finallere kalma başarısını gösterememişti.

(*Soldan sağa*):
Taner Münür (Çavuşoğlu),
Kurultay Akbay,
Erdoğan Elmas (Yorgancı),
Rahmetli Rifat Hüseyin (Çika),
Hasan Tahir

Namık Kemal Lisesi
1974 - 1975



Namık Kemal Lisesi

1974 – 1975 ÖĞRETİM YILI

Müdür: Mustafa Adaoğlu

Beden Eğitimi Öğretmenleri: Dinçer Raif, Mahir Cemil (Çalay), Neriman İsmet (Ünder)

BAŞARI TABLOSU

- Lise Kız Voleybol Takımı Kıbrıs Şampiyonu
- Lise Erkek Voleybol Takımı Kıbrıs Şampiyonu
- Lise Kız Atletizm Takımı Kıbrıs İkincisi
  (2 Kıbrıs Birincisi, 4 Kıbrıs İkincisi, 2 Kıbrıs Üçüncüsü)
- Lise Erkek Atletizm Takımı Kıbrıs Üçüncüsü
  (1 Kıbrıs Rekoru, 4 Kıbrıs Birincisi, 2 Kıbrıs İkincisi, 1 Kıbrıs Üçüncüsü)
- Ortaokul Kız Atletizm Takımı Kıbrıs Üçüncüsü
  (2 Kıbrıs İkincisi, 4 Kıbrıs Üçüncüsü)
- Lise Erkek Basketbol Takımı Kıbrıs Yarı Finalisti
- Ortaokul Erkek Atletizm Takımı
  (2 Kıbrıs İkincisi, 3 Kıbrıs Üçüncüsü)

Okul Takımlarında Yer Alan Bayan Sporcular

(*isme göre alfabetik sırayla*)

- Afet Mehmet (Özcafer)
- Alev Kasım (Köse)
- Aycan Kemal (Öksüz Kazek)
- Cemaliye Kemal (Lort Sallakoğulları)
- Dudu Erdoğan
- Emine Abdullah
- Fethiye İsmail (Helvacı)
- Filiz Ali (Eyüpoğlu Erozan)
- Güzin Ali (Pekri Veziroğlu)
- Hacer Sadık (Madi Cevdet)
- Hanife Baylan
- Havva Hüseyin (Kansu Şenol)
- Hülya Raşit (Özen Erdenay)
- Işık Mustafa (Özkayalar Sağlık)
- İncilây Mehmet (Gürakar)
- Meral Hüseyin (Fenercioğlu)
- Muallâ Adalıer (Ozankaya)
- Nehize Fikri (Akmanlar)
- Nurcan Emirali (Demirkan)
- Selda Mıstık (Kahveci)
- Sezen Ahmet (Transtürk)
- Şaziye Nahit (Çelikeri)
- Şerife Mustafa (Şevki)
- Tezel İsmet (Kurtoğlu Hasan)

Okul Takımlarında Yer Alan Erkek Sporcular

(*isme göre alfabetik sırayla*)

- Arif Çeliker
- Birtan Hakkı (Aktolga)
- Derviş Lâtif (Alkansoy)
- Erdinç Münür (Özbilgen)
- Erkan Salih (Hekimoğlu) *(Merhum)*
- Ertan Osman (Öztek)
- Güner Salih (Tunç)
- Gürsel Hüseyin (Kafa)
- Halil Ali (Oraloğlu)
- Hüseyin Kayalp
- Hüseyin Raşit (Özcafer)
- İlter Nevzat (Erk)
- Kutlu Ali (Eyüpoğlu)
- Mete Denizer
- Metin Ali (Oraloğlu)
- Mustafa Kemal (Bedensel) *(Merhum)*
- Mustafa M. Balcı
- Nidai Mustafa (Şemi)
- Orhan Cafer (Kılınçhan)
- Osman Hüseyin
- Özer Mustafa (Özbuluter) *(Merhum)*
- Özkan Konca
- Rifat Ali Atun
- Salih Hüseyin (Kafa)
- Savaş Ali (Eşrefoğlu)
- Selçuk Hüseyin (Gencel)
- Soner Hüseyin (Türsoy)
- Süleyman Kaptan
- Turgay Avcı
- Turgut Hüseyin



Yukarıdaki resim:

20 Temmuz 1974 Barış Harekâtı'ndan sonra Mağusa'da surlar dışında yapılan ilk tören.
Törenin 29 Ekim 1974 Cumhuriyet Bayramı kutlaması olduğu tahmin ediliyor.
Resimde Mağusa Türk Gücü adına törene katılan Namık Kemal Lisesi sporcularından Kutlu Ali (Eyüpoğlu) (*solda*) ve Mete Denizer (*sağda*) araçla resmi geçitte ...

NAMIK KEMAL LİSESİ
LİSE KIZ VOLEYBOL TAKIMI
1974 – 1975 KIBRIS ŞAMPİYONU

Liselerarası Kızlar Voleybol Şampiyonası Takım Sıralaması

Namık Kemal Lisesi	**Kıbrıs Şampiyonu**
Lefkoşa Türk Kız Lisesi	**Kıbrıs İkincisi**

Maç sonuçları:

Lefkoşa Türk Lisesi : 1 **Namık Kemal Lisesi :** 2 (Setler : 5 – 15, 15 – 11, 13 – 15)	Yarı final maçı. Maç 10 Ocak 1975 tarihinde Lefkoşa'da oynandı.
Lefkoşa Türk Kız Lisesi : 1 **Namık Kemal Lisesi :** 2 (Setler : 13 – 15, 15 – 7, 12 – 15)	Final maçı. Maç 14.01.1975 Salı günü Lefkoşa'da oynandı.

Şampiyon Lise Kız Voleybol Takımı Kadrosu

(*isme göre alfabetik sırayla*):

- Afet Mehmet (Özcafer)
- Alev Kasım (Köse)
- Dudu Erdoğan
- Fethiye İsmail (Helvacı)
- Filiz Ali (Eyüpoğlu Erozan)
- Hacer Sadık (Madi Cevdet)
- İncilây Mehmet (Gürakar)
- Meral Hüseyin (Fenercioğlu)
- Muallâ Adalıer (Ozankaya)
- Tezel İsmet (Kurtoğlu Hasan)

Beden Eğitimi Öğretmeni:

- Neriman İsmet (Ünder)



NAMIK KEMAL LİSESİ, LİSE KIZ VOLEYBOL TAKIMI
1974 – 1975 KIBRIS ŞAMPİYONU

Takım kadrosu:

Arka sıra (*soldan sağa*): Meral Hüseyin (Fenercioğlu), Kaptan Muallâ Adalıer (Ozankaya), Afet Mehmet (Özcafer).
Ön sıra (*soldan sağa*): Filiz Ali (Eyüpoğlu Erozan), Fethiye İsmail (Helvacı), İncilây Mehmet (Gürakar)



NAMIK KEMAL LİSESİ, LİSE KIZ VOLEYBOL TAKIMI 1974 – 1975 KIBRIS ŞAMPİYONU

Arka sıra (*soldan sağa*): Neriman İsmet (Ünder) (Beden Eğitimi Öğretmeni), Filiz Ali (Eyüpoğlu Erozan), Dudu Erdoğan, Alev Kasım (Köse), Muallâ Adalıer (Ozankaya), Dinçer Raif (Beden Eğitimi Öğretmeni), Mustafa Adaoğlu (Müdür). Ön sıra (*soldan sağa*): Afet Mehmet (Özcafer), İncilây Mehmet (Gürakar), Fethiye İsmail (Helvacı), Tezel İsmet (Kurtoğlu Hasan), Meral Hüseyin (Fenercioğlu), Hacer Sadık (Madi Cevdet)



1974 – 1975 KIBRIS ŞAMPİYONU NAMIK KEMAL LİSESİ, LİSE KIZ VOLEYBOL TAKIMI BİR MAÇ ÖNCESİ SERAMONİDE

(*soldan sağa*)**:** Kaptan Muallâ Adalıer (Ozankaya), İncilây Mehmet (Gürakar), Filiz Ali (Eyüpoğlu Erozan), Afet Mehmet (Özcafer), Meral Hüseyin (Fenercioğlu), Fethiye İsmail (Helvacı)


Şampiyon Belli Olamadı

Kızlarda NKL 2. finalist oldu

Soldaki resim: 11 Ocak 1975 – Bozkurt Gazetesi ...

Haberde, Namık Kemal Lisesi ile Lefkoşa Türk Lisesi arasında 10 Ocak 1975 tarihinde Lefkoşa'da oynanan Lise Erkekler Voleybol Final Maçı'nda maç 1 – 1 devam ederken havanın kararması nedeniyle maçın hakem tarafından tatil edildiği, dolayısıyla da şampiyonun belli olmadığı yazılmıştı. Ayrıca lise erkekler finalinden önce oynanan lise kızlar voleybol yarı final maçında da Namık Kemal Lisesi Lise Kız Voleybol Takımı'nın Lefkoşa Türk Lisesi Kız Voleybol Takımı'nı 2 – 1 yenerek finale kaldığı haberine de yer verilmişti. Gazete finale kalan Namık Kemal Lisesi Lise, Kız Voleybol Takımı'nın resmini de yayınlamıştı.



Sağdaki resim:

Namık Kemal Lisesi, Lise Kız Voleybol Takımı 1974 – 1975 Kıbrıs Şampiyonu.



Lise Kızlararası Voleybol final maçı dün yapıldı

Namık Kemal Lisesi Şampiyon Oldu

LEFKOŞA (ÖZEL):

Dün Lefkoşa Türk Kız Lisesi sahasında yapılan Lise Kızlararası Voleybol final maçında Lefkoşa Türk Kız Lisesi ile Namık Kemal Lisesi takımları karşılaşmıştır. Çekişmeli geçen ve üç sette tamamlanabilen maçın sonunda özellikle son sette iyi bir oyun çıkaran Namık Kemal Lisesi galip gelmiştir.

İlk seti LTKL 15 - 13 kazanırken ikinci seti NKL 15 - 7 almıştır. Bunun üzerine maçın sonucunu tayin edecek üçüncü sete geçilmiştir. Bu önemli seti Namık Kemal Lisesi 15 - 12 alarak Lise Kızlararası Voleybol Şampiyonu olmuştur.

TAKIMLAR:

NKL: Filiz, Mualla, Meral, Fethiye, Afet, İncilay, Alev, Hacer, Esin, Tezel, Dudu.

LTKL: Harika, Fatma, Solmaz, İsmet, Nurten, Hülya, Alev, İnci, Aygül.

Şampiyon N.K.L. kızları Müdürleri ve öğretmenleri ile birarada. (Resimler: SADİ C. TOGAN)

Soldaki resim:

15 Ocak 1975 tarihli Bozkurt Gazetesi ...

Haberde Namık Kemal Lisesi Lise Kız Voleybol Takımı'nın finalde Lefkoşa Türk Kız Lisesi'ni 2 – 1 yenerek şampiyon olduğu yazılmıştı.

NAMIK KEMAL LİSESİ
LİSE ERKEK ERKEK VOLEYBOL TAKIMI
1974 – 1975 KIBRIS ŞAMPİYONU

Liselerarası Erkekler Voleybol Şampiyonası Takım Sıralaması

Namık Kemal Lisesi	**Kıbrıs Şampiyonu**
Lefkoşa Türk Lisesi	**Kıbrıs İkincisi**

Final maçı sonucu:

Namık Kemal Lisesi : 2 **Lefkoşa Türk Lisesi : 0**	Final maçı 31 Ocak 1975 tarihinde Lefkoşa'da oynandı.

Şampiyon Lise Erkek Voleybol Takımı Kadrosu

(*isme göre alfabetik sırayla*):

- Arif Çeliker
- Erdinç Münür (Özbilgen)
- Erkan Salih (Hekimoğlu) (*Merhum*)
- İlter Nevzat (Erk)
- Kutlu Ali (Eyüpoğlu)
- Mete Denizer
- Nidai Mustafa (Şemi)
- Soner Hüseyin (Türsoy)
- Süleyman Kaptan
- Turgay Avcı

Beden Eğitimi Öğretmeni:

- Dinçer Raif



NAMIK KEMAL LİSESİ, LİSE ERKEK VOLEYBOL TAKIMI 1974 – 1975 KIBRIS ŞAMPİYONU

Arka sıra (*soldan sağa*): Rahmetli Erkan Salih (Hekimoğlu), Arif Çeliker, Erdinç Münür (Özbilgen).
Ön sıra (*soldan sağa*): Turgay Avcı, Kutlu Ali (Eyüpoğlu), İlter Nevzat (Erk)

Namık Kemal Lisesi ile Lefkoşa Türk Lisesi arasında 10 Ocak 1975 tarihinde Lefkoşa'da oynanan final maçı, havanın kararması nedeniyle tamamlanamamıştı. Maçta ilk setini Namık Kemal Lisesi 15 – 10 kazanırken ikinci seti ise 15 – 12 kaybetmişti. Şampiyonun belirleneceği üçüncü sette ise Namık Kemal Lisesi 7 – 2 geride iken havanın kararması nedeniyle maç hakem tarafından tatil edilmiş ve 31 Ocak 1975'te tekrar oynanmıştı.



ŞAMPİYON NAMIK KEMAL LİSESİ, LİSE ERKEK VOLEYBOL TAKIMI

Arka sıra (*soldan sağa*): Rahmetli Erkan Salih (Hekimoğlu),
Arif Çeliker, Erdinç Münür (Özbilgen)
Ön sıra (*soldan sağa*): Turgay Avcı, Kutlu Ali (Eyüpoğlu), Mete Denizer



Şampiyon Namık Kemal Lisesi Lise Erkek Voleybol Takımı
bir maç öncesi seremonide …

(*soldan sağa*): Süleyman Kaptan, Kutlu Ali (Eyüpoğlu), Turgay Avcı,
Arif Çeliker, Rahmetli Erkan Salih (Hekimoğlu), Erdinç Münür (Özbilgen)

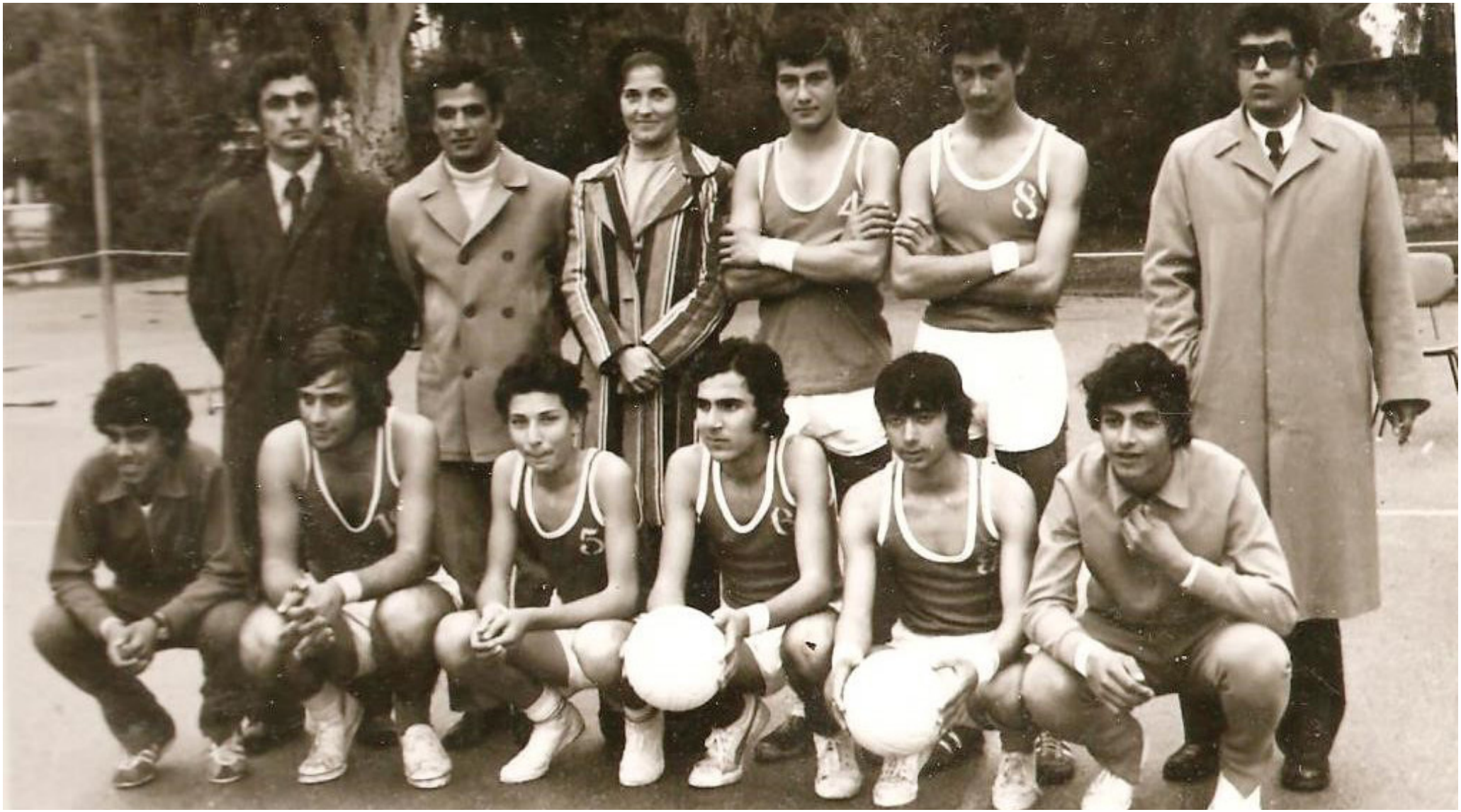

NAMIK KEMAL LİSESİ, LİSE ERKEK VOLEYBOL TAKIMI 1974 – 1975 KIBRIS ŞAMPİYONU

Arka sıra (*soldan sağa*): Dinçer Raif (Beden Eğitimi Öğretmeni), Mahir Cemil (Çalay) (Beden Eğitimi Öğretmeni),
Neriman İsmet (Ünder) (Beden Eğitimi Öğretmeni), Erdinç Münür (Özbilgen), Arif Çeliker, Mustafa Adaoğlu (Müdür).
Ön sıra (*soldan sağa*): Soner Hüseyin (Türsoy), Rahmetli Erkan Salih (Hekimoğlu), Turgay Avcı, Kutlu Ali (Eyüpoğlu), Mete Denizer, Süleyman Kaptan

Sağdaki resim:
Şampiyon Namık Kemal Lisesi Lise Erkek Voleybol Takımı bir maç öncesi seremonide …

Takım kadrosu: (*soldan sağa*): Süleyman Kaptan, Nidai Mustafa (Şemi), İlter Nevzat (Erk), Arif Çeliker, Mete Denizer, Kutlu Ali (Eyüpoğlu), Erdinç Münür (Özbilgen), Rahmetli Kaptan Erkan Salih (Hekimoğlu)





Namık Kemal Lisesi'nin Kıbrıs Türk voleyboluna kazandırdığı iki başarılı voleybolcu.
(Soldan sağa): Rahmetli Erkan Salih (Hekimoğlu) ve Kutlu Ali (Eyüpoğlu)

1 Şubat 1975 – Bozkurt Gazetesi

NAMIK KEMAL LISESI VOLEYBOL ŞAMPIYO - NU OLDU

LEFKOŞA:

Lise ve Dengi Okullar-arası Vo'eybol Şampiyonlu-ğunun final karşılaşması dun Lefkoşa'da oynanmış ve Namık Kemal Lisesi'nin galibiyeti ile sona ermiştir.

Namık Kemal Lisesi ile Lefkoşa Türk Lisesi arasın da oynanan maçta ilk set

13 Mart 1975 – Bozkurt Gazetesi

NAMIK KEMAL'LI VOLEYBOL-CULAR TÜRKIYEYE GITTILER

EŞREF NIDAI

Namık Kemal Lisesi yıllardır Kıbrıs Türk toplumu bünyesinde bir başarının iddiasını sürdürür. Adeta geleneği olmuş. Öğrencisinden öğrencisine kuşak - tan kuşağa gelişen bir silsile bu. Fakat sessiz, patırdısız, mütevazı...

Üç yıl üst üste kazandığı liseler arası atletizim yarışmalarından söz edecek değiliz. Namık Kemal Lisesinin kızlı erkekli gönül verdiği VOLEYBOL'undan söz edeceğiz...

Namık Kemal Lisesinde Voleybol eskilere çok eskilere dayanır. Okulun kuruluşuna kadar. Uzun, elli kollu öğrencilerin "hop... Gum..." sesleri ile patlattıkları "kütler... halâ anılarda...

Şimdilerde daha genç, daha teknik sahada civa gibi dönüp dönüp yuvarlakla oynayan, oynadıkça ustalaşan inceçik öğrenciler var. Kütlerinin nereden geleceğini kestiremediğiniz. İki yıldır Kıbrıs'ta şampiyon olmuş bir ekip.

Bu yıl da hem kızları hem de erkekleri çekişmeli, çatışmalı, yorucu bir uğraştan sonra liseler arası müsabakalarda şampiyon olmuşlar.

Ve dolayısiyle Türkiye liseler arası şampiyonalara katılma hakkını elde etmişler. Başlarında öğretmenlerin Dinçer Hasan Raif var. Teknikleri'nin öğreticisi o.



Yıldızlar Maarif Şildi Atletizm Yarışmaları Bugün Yapılıyor

Ortaokullu atletlerden yeni rekorlar bekleniyor

LEFKOŞA

Kıbrıs Türk Federe Devleti Eğitim Bakanlığı Maarif Dairesi tarafından düzenlenen Yıldızlar Ortaokullararası Maarif Şildi Atletizm Yarışmaları bugün Girne stadında yapılacaktır.

Saat 14.00'de başlayacak olan Onuncu Maarif Şildi Atletizm yarışmalarına Ortaokulların Kız ve Erkek atletleri katılacaktır. Bekleyişlerine göre tüm Orta Okullarımız bugün 12 yerinde katılacaklardır.

KATILACAK OKULLAR

YARIŞMA DALLARI

Yıldızlar Atletizm yarışlarında yarışma dalları şu şekildedir:

Kızlar:

100 m., 200 m., 400 m., 800 m., Uzun Atlama, Yüksek Atlama, Gülle atma, Disk atma, Cirit atma, 4x100 m.

Erkekler:

100 m., 200 m., 400 m., 800 m., 1500 m., Uzun atlama, Yüksek atlama, Üç adım, Gülle atma, Disk atma, Cirit atma, 4x100 m.

REKORLAR

Yıldızlar Atletizm Yarışmalarındaki rekorlar şöyledir:

nev Hasan (LTKL) 4.80 m.

1974 Gülten Mustafa (LTKL) 1.35 m.

Gülle Atma 1972 Pelin Muzaffer (LTKL) 8.30 m.

Disk Atma 1974 Kerime Eşref (LTKL) 24.12 m.

Cirit Atma 1974 Kerime Eşref (LTKL) 83 m.

ERKEKLER:

100 m. 1974 Halûk Sami "Ankara'da" (ŞHRO) 12.0

200 m. 1974 Halûk Sami "Ankara'da" (ŞHRO) 24.8

400 m. 1974 Derviş Ramadan (19 ML) 57.8

800 m. 1970 Mehmet Celâl (NKL) 2.18

1500 m. 1974 Derviş Ramadan (19 ML) 4.29

Yüksek Atlama 1972 Hasan Murat (BTK) 6.06 m.

Siyami (ŞHRO) 1.64 m.

Üç Adım 1974 Mustafa

Gülle Atma 1973 Güvenç Günay (BKL) 12.20 m.

Disk Atma 1974 Özkan Ahmet (19 ML) 15.35 m.

Cirit Atma 1973 Ayça Erdentuğ (ŞHRO) 46.25 m

4x100 m. 1974 (ŞHRO) Takımı 49.5

YENİ REKORLAR BEKLENİYOR

Yarışlara uzun zamandan beri hazırlanmaktadırlar. Bugünkü yarışlarda yeni rekorların kırılması bekleniyor.

Soldaki resim:

16 Nisan 1975 tarihli Bozkurt Gazetesi ...

Gazete ortaokullararası atletizm yarışlarının 20 Temmuz 1974 Barış Harekatı sonrasında ilk defa Girne 20 Temmuz Stadı'nda yapılacağı haberini yayınlanmış ve atletlerden yeni rekorlar beklendiği yazılmıştı.

Gazete ayrıca ortaokul rekorların listesini de yayınlamıştı. Rekorlar arasında Namık Kemal Lisesi'nin başarılı atleti **Mehmet Celal (Özatilâ)**'nın 1970 yılında kırdığı 800 m'deki 2.18 dk'lık derecesi de yer almıştı.



Soldaki resim:

25 Nisan 1975 tarihli Bozkurt Gazetesi ...

Gazete liselerarası atletizm yarışlarının Girne'de yapılacağı ve liseli atletlerin hedeflerinin rekorlar olduğunu yazmıştı. Gazete ayrıca lise rekorların listesini de yayınlamıştı.
O yıl rekorlar listesinde 6 dalda Namık Kemal Lisesi atletleri bulunuyordu.

Namık Kemal Lisesi atletlerinden;

- **Zeki Cevdet (Çağlar)**'ın 1973'te 23.2 sn'lik derece ile Eskişehir'de kırdığı 200 m rekoru,
- **Mehmet Celal (Özatilâ)**'nın 1973'te 52.5 sn'lik derece ile Eskişehir'de kırdığı 400 m rekoru, yine Mehmet Celal (Özatilâ)'nın 1973'te 2.02.1 dk'lık derece ile Eskişehir'de kırdığı 800 m rekoru,
- **Mustafa Şadan (Şadanoğlu)**'nun 1972 yılında 9.16.2 dk'lık derece ile Mağusa'da kırdığı 3000 m rekoru,
- **Halil Ali (Oraloğlu)**'nun 1974 yılında 48.33 m'lik derece ile Lefkoşa'da kırdığı Cirit Atma rekoru,
- **Zülfiye Kâzım (Kutgün)**'ün 1972 yılında 2.21.9 dk'lık derece ile Mağusa'da kırdığı 800 m rekoru,

listede yer almıştı.

NAMIK KEMAL LİSESİ
LİSE KIZ ATLETİZM TAKIMI
1973 – 1974 KIBRIS İKİNCİSİ

Lise Kızlar Atletizm Şampiyonası
Takım Sıralaması

Tarih: 26 Nisan 1975	**Yer:** Girne 20 Temmuz Stadı	
Lefkoşa Türk Kız Lisesi	7651 puan	Kıbrıs Şampiyonu
Namık Kemal Lisesi	6113 puan	Kıbrıs İkincisi
Lefkoşa Türk Maarif Koleji	6074 puan	Kıbrıs Üçüncüsü

İkinci Lise Kız Atletizm Takımı Kadrosu

(*isme göre alfabetik sırayla*):

- Afet Mehmet (Özcafer)
- Aycan Kemal (Öksüz Kazek)
- Filiz Ali (Eyüpoğlu Erozan)
- Güzin Ali (Pekri Veziroğlu)
- Hacer Sadık (Madi Cevdet)
- Havva Hüseyin (Kansu Şenol)
- Işık Mustafa (Özkayalar Sağlık)
- Şaziye Nahit (Çelikeri)
- Şerife Mustafa (Şevki)
- Sezen Ahmet (Transtürk)

Beden Eğitimi Öğretmenleri:

- Dinçer Raif
- Mahir Cemil (Çalay)
- Neriman İsmet (Ünder)

İkinci Lise Kız Atletizm Takımı Bireysel Dereceleri

Uzun Atlama	Hacer Sadık (Madi Cevdet)	Kıbrıs Birincisi (4.20 m)
Cirit Atma	Şerife Mustafa (Şevki)	Kıbrıs Birincisi (28.96 m)
100 m	Şaziye Nahit (Çelikeri)	Kıbrıs İkincisi
200 m	Aycan Kemal (Öksüz Kazek)	Kıbrıs İkincisi
Disk Atma	Şaziye Nahit (Çelikeri)	Kıbrıs İkincisi
4 x 100 m Bayrak Yarışı	Aycan Kemal (Öksüz Kazek) Işık Mustafa (Özkayalar Sağlık) Hacer Sadık (Madi Cevdet) Şaziye Nahit (Çelikeri)	Kıbrıs İkincisi
400 m	Aycan Kemal (Öksüz Kazek)	Kıbrıs Üçüncüsü
Yüksek Atlama	Işık Mustafa (Özkayalar Sağlık)	Kıbrıs Üçüncüsü

NAMIK KEMAL LİSESİ
LİSE ERKEK ATLETİZM TAKIMI
1974 – 1975 KIBRIS ÜÇÜNCÜSÜ

Liselerarası Erkekler Atletizm Şampiyonası
Takım Sıralaması

Tarih: 26 Nisan 1975	**Yer:** Girne 20 Temmuz Stadı	
Lefkoşa Türk Lisesi	7651 puan	Kıbrıs Şampiyonu
Güzelyurt Kurtuluş Lisesi	6113 puan	Kıbrıs İkincisi
Namık Kemal Lisesi	6074 puan	Kıbrıs Üçüncüsü

Üçüncü Lise Erkek Atletizm Takımı Kadrosu

(*isme göre alfabetik sırayla*):

- Erdinç Münür (Özbilgen)
- Güner Salih (Tunç)
- Halil Ali (Oraloğlu)
- İlter Nevzat (Erk)
- Mete Denizer
- Mustafa M. Balcı
- Özkan Konca
- Salih Hüseyin (Kafa)
- Savaş Ali (Eşrefoğlu)
- Selçuk Hüseyin (Gencel)
- Turgut Hüseyin

Beden Eğitimi Öğretmenleri:

- Dinçer Raif
- Mahir Cemil (Çalay)
- Neriman İsmet (Ünder)

Üçüncü Lise Erkek Atletizm Takımı Bireysel Dereceleri

4 x 100 m Bayrak Yarışı	Selçuk Hüseyin (Gencel) Mete Denizer Savaş Ali (Eşrefoğlu) Erdinç Münür (Özbilgen)	Kıbrıs Birincisi; Kıbrıs Rekoru (46.4 sn) (*)
100 m	Erdinç Münür (Özbilgen)	Kıbrıs Birincisi (11.3 sn)
Cirit Atma	Halil Ali (Oraloğlu)	Kıbrıs Birincisi (48.15 m)
Disk Atma	Salih Hüseyin (Kafa)	Kıbrıs Birincisi (35.81 m)
200 m	Erdinç Münür (Özbilgen)	Kıbrıs İkincisi
Yüksek Atlama	Halil Ali (Oraloğlu)	Kıbrıs İkincisi
Gülle Atma	Salih Hüseyin (Kafa)	Kıbrıs Üçüncüsü

(*) 4 x 100 m Bayrak Yarışı'nda Namık Kemal Lisesi takımı Lefkoşa Türk Lisesi takımı ile birinciliği paylaşmış ve her iki okulun dereceleri rekor olarak kabul edilmişti.



Namık Kemal Lisesi, Lise Kız ve Lise Erkek Atletizm Takımları Girne 20 Temmuz Stadı'nda düzenlenen Liselerarası Atletizm Şampiyonası'nın Açılış Töreni'nde Resmi Geçitte …

Resimdeki atletler: Birinci sıra (*arkadan öne doğru*): Mustafa Balcı, Savaş Ali (Eşrefoğlu), Turgut Hüseyin, Güzin Ali (Pekri Veziroğlu), Filiz Ali (Eyüpoğlu Erozan).
İkinci sıra (*arkadan öne doğru*): Güner Salih (Tunç), Mete Denizer, Sezen Ahmet (Transtürk), Aycan Kemal (Öksüz Kazek).
Üçüncü sıra (*arkadan öne doğru*): İlter Nevzat (Erk), Selçuk Hüseyin (Gencel), Özkan Konca

NAMIK KEMAL LİSESİ ORTAOKUL KIZ ATLETİZM TAKIMI 1974 – 1975 KIBRIS ÜÇÜNCÜSÜ

Ortaokullararası Kızlar Atletizm Şampiyonası Takım Sıralaması

Tarih: 16 Nisan 1975	**Yer:** Girne 20 Temmuz Stadı	
Lefkoşa Türk Kız Lisesi Orta Bölümü	5318 puan	Kıbrıs Şampiyonu
Anafartalar Lisesi Orta Bölümü	5112 puan	Kıbrıs İkincisi
Namık Kemal Lisesi Orta Bölümü	5032 puan	Kıbrıs Üçüncüsü

Üçüncü Ortaokul Kız Atletizm Takımı Kadrosu

(*isme göre alfabetik sırayla*):

- Cemaliye Kemal (Lort Sallakoğulları)
- Emine Abdullah
- Fisun Ayhan (Kadirağa Oraloğlu)
- Hanife Baylan
- Hülya Raşit (Özen Erdenay)
- Nehize Fikri (Akmanlar)
- Nurcan Emirali (Demirkan)
- Selda Mıstık (Kahveci)

Beden Eğitimi Öğretmenleri:

- Dinçer Raif
- Mahir Cemil (Çalay)
- Neriman İsmet (Ünder)

Üçüncü Ortaokul Kız Atletizm Takımı Bireysel Dereceleri

Uzun Atlama	Hülya Raşit (Özen Erdenay)	Kıbrıs İkincisi
Yüksek Atlama	Fisun Ayhan (Kadirağa Oraloğlu)	Kıbrıs İkincisi
200 m	Nehize Fikri (Akmanlar)	Kıbrıs Üçüncü
800 m	Cemaliye Kemal (Lort Sallakoğulları)	Kıbrıs Üçüncü
Gülle Atma	Emine Abdullah	Kıbrıs Üçüncü
4 x 100 m Bayrak Yarışı	Cemaliye Kemal (Lort Sallakoğulları) Nehize Fikri (Akmanlar) Fisun Ayhan (Kadirağa Oraloğlu) Hülya Raşit (Özen Erdenay)	Kıbrıs Üçüncü



NAMIK KEMAL LİSESİ ORTAOKUL KIZ VE ORTAOKUL ERKEK ATLETİZM TAKIMLARI GİRNE 20 TEMMUZ STADI'NDA AÇILIŞ SEREMONİSİNDE

Soldan ilk sıra (*arkadan öne doğru*): Gürsel Hüseyin (Kafa), Rifat Ali Atun, Selda Mıstık (Kahveci), Hülya Raşit (Özen Erdenay).
İkinci sıra (*arkadan öne doğru*): Birtan Hakkı (Aktolga), Hanife Baylan, Cemaliye Kemal (Lort Sallakoğulları).
Üçüncü sıra (*arkadan öne doğru*): Oran Özen (Soyel), Rahmetli Mustafa Kemal (Bedensel), Nurcan Emirali (Demirkan).
Önde yaftayı tutan: Nehize Fikri (Akmanlar). Okul flâmasını tutan: Kaptan Metin Ali (Oraloğlu)



(16 Nisan 1975)

NAMIK KEMAL LİSESİ ORTAOKUL KIZ VE ORTAOKUL ERKEK ATLETİZM TAKIMLARI GİRNE 20 TEMMUZ STADI'NDA AÇILIŞ TÖRENİ'NDE RESMİ GEÇİTTE

Önde okul flâmasını taşıyan Metin Ali (Oraloğlu). Soldaki sıra (*önden arkaya*): Hülya Raşit (Erdenay), Selda Mıstık (Kahveci), Rifat Ali Atun, Gürsel Hüseyin (Kafa). Orta sıra (*önden arkaya*): Okul yaftasını taşıyan Nehize Fikri (Akmanlar), Cemaliye Kemal (Lort Sallakoğulları), Hanife Baylan, Birtan Hakkı (Aktolga). Sağdaki sıra (*önden arkaya*): Nurcan Emirali (Demirkan), Ercan Yorgancı (İnatçı), Rahmetli Mustafa Kemal (Bedensel), Oran Özen (Soyel). Tribünlerdeki kalabalık seyirci kitlesi de dikkat çeken önemli bir başka husus.

NAMIK KEMAL LİSESİ
ORTAOKUL ERKEK ATLETİZM TAKIMI
(1974 – 1975)

Ortaokul Erkek Atletizm Takımı Kadrosu

(*isme göre alfabetik sırayla*):

- Birtan Hakkı (Aktolga)
- Derviş Lâtif (Alkansoy)
- Gürsel Hüseyin (Kafa)
- Metin Ali (Oraloğlu)
- Mustafa Kemal (Bedensel) *(Merhum)*
- Osman Hüseyin
- Rifat Ali Atun

Beden Eğitimi Öğretmenleri:

- Dinçer Raif
- Mahir Cemil (Çalay)
- Neriman İsmet (Ünder)

Ortaokul Erkek Atletizm Takımı Bireysel Dereceleri

Cirit Atma	Metin Ali (Oraloğlu)	Kıbrıs İkincisi
Yüksek Atlama	Rifat Ali Atun	Kıbrıs İkincisi
100 m	Osman Hüseyin	Kıbrıs Üçüncüsü
Uzun Atlama	Derviş Lâtif (Alkansoy)	Kıbrıs Üçüncüsü
Gülle Atma	Gürsel Hüseyin (Kafa)	Kıbrıs Üçüncüsü

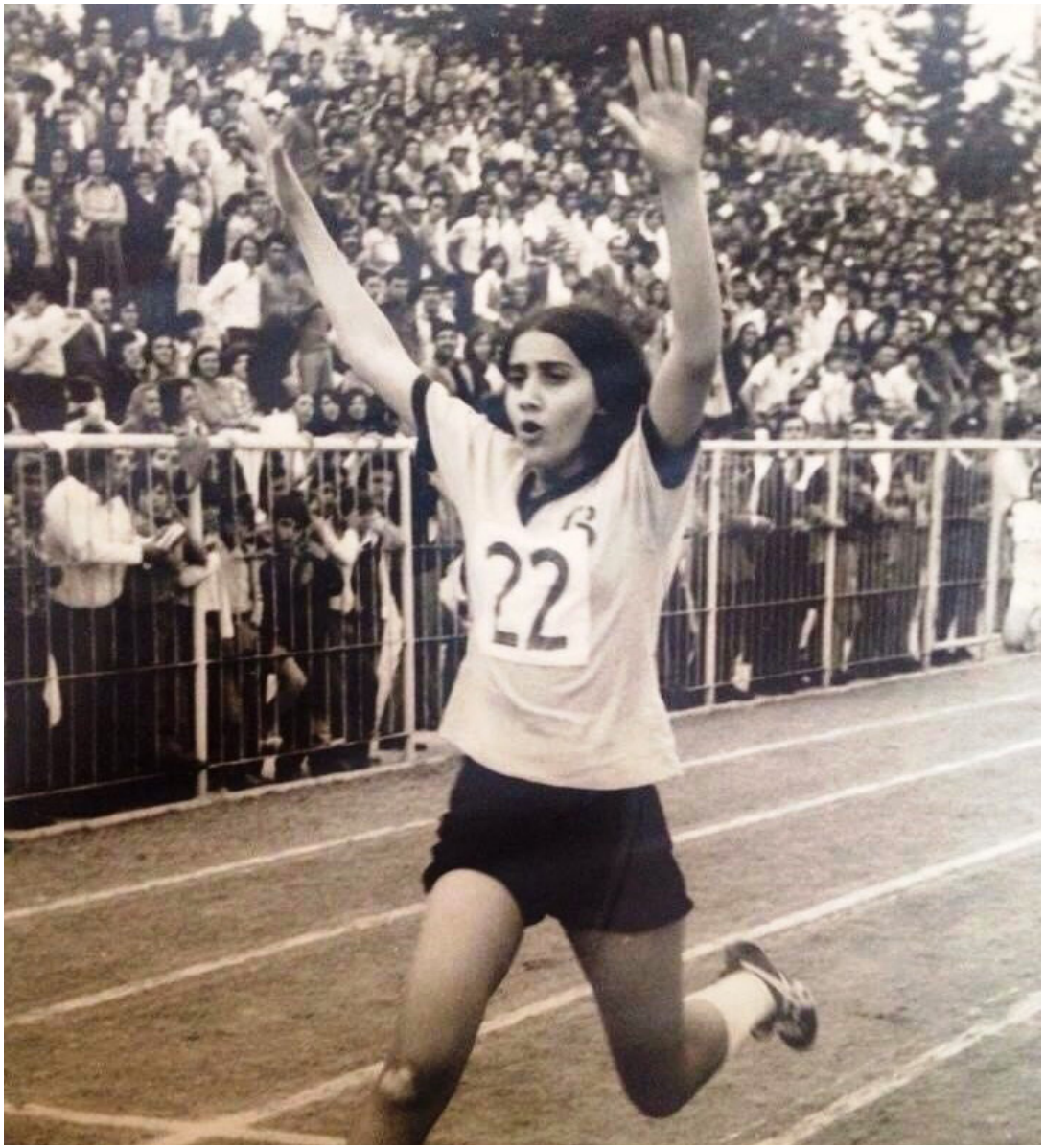

Namık Kemal Lisesi atleti Nehize Fikri (Akmanlar) üçüncü olduğu
200 m yarışının finişinde ...
Tribünlerdeki kalabalığa dikkat ...



Soldaki resim:

17 Mayıs 1975 tarihli Bozkurt Gazetesi ...

Haberde, lise ve ortaokul atletizm karmasının Türkiye Şampiyonası'na katılmak üzere Türkiye'ye gideceği yazılmıştı.

Gazete, karmada yer alan sporcuları da yayınlamıştı. Karmada Namık Kemal Lisesi'nden;

100 m Birincisi ve 200 m İkincisi
Erdinç Münür (Özbilgen),

Cirit Atma Birincisi ve Yüksek Atlama İkincisi
Halil Ali (Oraloğlu),

Disk Atma Birincisi ve Gülle Atma Üçüncüsü
Salih Hüseyin (Kafa)

da bulunuyordu.

Gazete ayrıca haber ile ilgili 2 resim de yayınlamıştı. Soldaki resimde lise erkeklerde yüksek atlama ikincisi olan Halil Ali (Oraloğlu), sağdaki resimde de ortaokullarda disk atmada ikinci olan Hasan Ali (Çerkez)'in ödül töreninde şeref kürsüsündeki resimleri yayınlanmıştı.

(1 Mayıs 1975)



NAMIK KEMAL LİSESİ ATLETLERİ GİRNE 20 TEMMUZ STADI'NDA BİREYSEL ATLETİZM YARIŞMALARI'NDA

Arka sıra (*soldan sağa*): Rifat Ali Atun, Metin Ali (Oraloğlu), Gökhan Sait (İzbırak), Orhan Cafer (Kılınçhan), İlter Nevzat (Erk), Mahir Cemil (Çalay) (Beden Eğitimi Öğretmeni).
Ön sıra (*soldan sağa*): Aycan Kemal (Öksüz Kazek), Halil Ali (Oraloğlu), Hacer Sadık (Madi Cevdet)

IV. Kıbrıs Bireysel Atletizm Şampiyonası

Tarih: 1 Mayıs 1975

Yer: Girne 20 Temmuz Stadı

Namık Kemal Lisesi atletlerinin bireysel olarak katıldıkları IV. Kıbrıs Bireysel Atletizm Yarışmaları'nda elde etmiş oldukları dereceler:

Halil Ali (Oraloğlu)
Cirit Atma Birincisi,
Yüksek Atlama İkincisi

Şerife Mustafa (Şevki)
Cirit Atma Birincisi

Şaziye Nahit (Çelikeri)
100 m İkincisi, 200 m İkincisi, Disk Atma İkincisi

Salih Hüseyin (Kafa)
Disk Atma İkincisi

Fisun Ayhan (Kadirağa Oraloğlu)
Yüksek Atlama İkincisi

Aycan Kemal (Öksüz Kazek)
200 m Üçüncüsü

NAMIK KEMAL LİSESİ
LİSE ERKEK BASKETBOL TAKIMI
1974 – 1975 KIBRIS YARI FİNALİSTİ

Maç sonuçları:

Namık Kemal Lisesi : 42 **Lefkoşa Gazi Lisesi :** 36	Birinci tur maçı. Maç 13 Ocak 1975 tarihinde Lefkoşa'da oynandı.
Lefkoşa Türk Maarif Koleji : 41 **Namık Kemal Lisesi :** 28	Yarı final maçı. Maç 15 Ocak 1975 tarihinde Lefkoşa'da oynandı.

Yarı Finalist Lise Erkek Basketbol Takımı Kadrosu

(*isme göre alfabetik sırayla*):

- Erdinç Münür (Özbilgen)
- Erkan Salih (Hekimoğlu) (*Merhum*)
- Ertan Osman (Öztek)
- Hüseyin Raşit (Özcafer)
- Hüseyin Kayalp
- Kutlu Ali (Eyüpoğlu)
- Mete Denizer
- Orhan Cafer (Kılınçhan)
- Özer Mustafa (Özbuluter) (Merhum)
- Süleyman Kaptan

Beden Eğitimi Öğretmeni:

- Mahir Cemil (Çalay)

Sağdaki resim:

Namık Kemal Lisesi'nin başarılı sporcusu Rahmetli Erkan Salih (Hekimoğlu) bir maç öncesi. Geride Kutlu Ali (Eyüpoğlu) ve Ertan Osman (Öztek)



Lise Erkekler Basketbol Turnuvası
1. Tur karşılaşmaları dün yapıldı
N.K.L. ve L.T.L. Galip

LEFKOŞA (ÖZEL). ... Gazi Lisesi arasında oynanan ... Galip bulunmuştur. ... Ilk maç sabahleyin Namık Kemal Lisesi ile Lefke ... yo karşı 36 sayıya karşılık ...

14 Ocak 1975 – Bozkurt Gazetesi

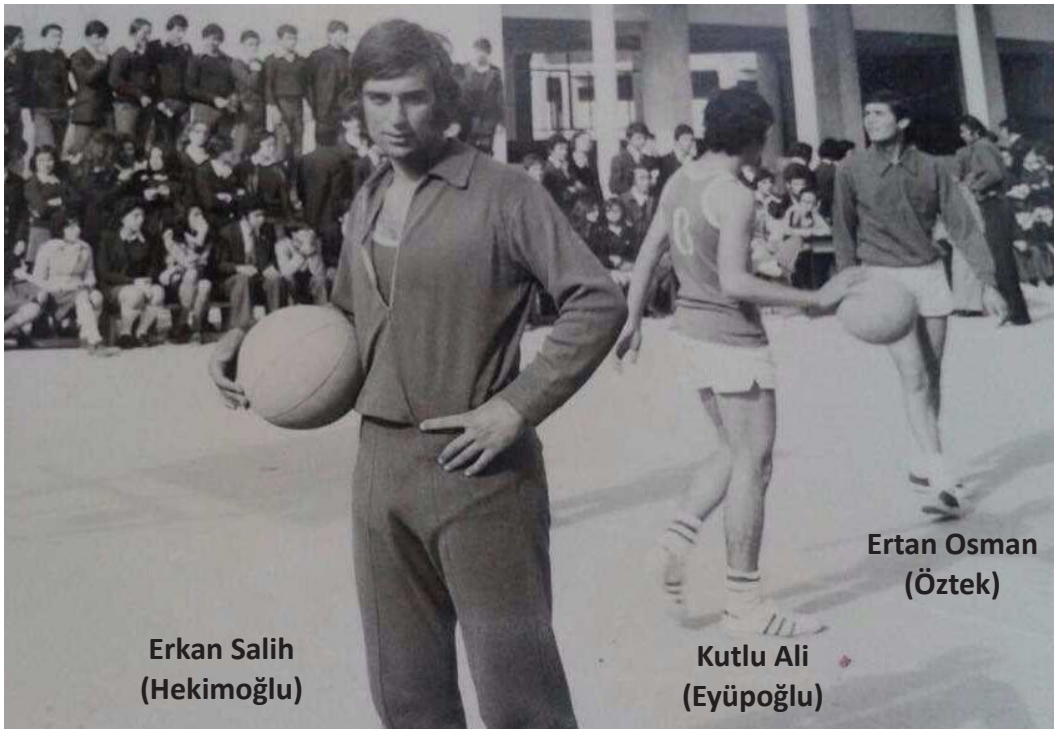



AMATÖR RUHLA KOŞAN BİR TAKIM

KORSAN SPOR

EŞREF NIDAI

Futbolun belirli kulüpler elinde biçimlenip ticaret aşamı ve amatör ruhun yitirilmesi sonucu yozlaştığı kısır aşığı bir ortamda son üç yıldan beridir kendi kişesinde sessiz sedasız fakat inatla, cehtle ve de AMATÖR RUHUN tüm davranışlarıyla başarıdan başarıya koşan bir takımdan söz etmek artık kaçınılmaz bir zorunluk oluyor.

Geçmiş yıllarda zaman zaman futbola eğilir ve bu spor dalının sorunlarını ortaya koyarken hep bir nokta üzerine nüveler dermiştik fikirlerimizi:

Kıbrıs'ta futbol amatör ruhu yitirdiği, oyuncularda parasal çıkarlara doğru yönelindiği için yozlaşmaktadır.

Fakat üç yıldır gençecik öğrencilerden kurulu Mağusa'daki KORSAN SPOR tüm amatör olma iddialarının muhakkak başarıya ulaşacağını yeniliniz oyunlarıyle ispat etmektedir.

Adı bekit genç oyuncuların biraz da şaka olsun diye koydukları bu ad Fakat Korsan Spor'u üç yıldır Mağusa'da izliyoruz. İlk yıl 24 takım arasında Mağusa kazasında Seven A Side maçlarında yapılıyor olmuşlar. Bunun birinci ardından Mağusa'da kurulan mahalli ligde ikinciliği almışlar. Aynı devrede Mağusa'da tertiplenen bir dörtlü turnuvada birinci olmuşlar. Bu arada Kilitkaya'da tertiplenen turnuvada en sonuncu takım seçilmişler.

Başarılar elbet bukadar değil. Mağusa'nın bünyesinde sık sık tertiplenen tüm futbol turnuvalarında muhakkak bir takım ikinciliğin aşağı derece almamış. Türk Gücü tüm imkânları ile bu genç futbol çocuklara ki çoğu Namık Kemal Lisesi bünyesinden çıkmış talip olmuş. Fakat onlar efelerinin sesi ile teklifleri geri itiyorlar. Kendilerine göre görüşleri fakat muhakkak amatör ruha taşınan görüşleri var. Para, onlar için takımlarındaki başarıdan daha değerli değil.

Geçtiğimiz Pazar günü KORSAN SPOR (bu adı kısa sürede değiştirecekleri umudundayız) Seven A Side maçında 24 takım arasında şampiyon oluverdi. Turnuvanın en az güvenilen takımı da Korsan Sporlu...

Bu gelecek çocukların kulüpleri yok. İzcilerle zaman zaman maç yapmışlar. Beraberce kalmışlar. Dumlupınar'la oynamışlar iki kez yenmişler.

Geleceğin amatör ve genç futbolcuları bunlar. Başarıları karşısında susmak mümkün değil. Çünkü istedi ki bu genç henüz bozulmamış amatör ruhu oyuncular artık yozlaşıp para karşısında futbolu hizmetin yerini aldıkları bu. Nevarki bu konuda arama taramaya şahsına gerek. Bizde bir de SPOR DAİRESİ ve de onun üzerinde Futbol Federasyonu var ama bende Kıbrıs Türkünün futbolu yok. Bu futbolda sistem, gelecek yok.

Geçtiğimiz yıl'nda TÜRK GÜCÜ ağırlaştığına kulüptür. Yine bu çiğet kulüp derilmezler ama bir çatısı bile olmayan genç KORSAN SPOR'un hakkını yenek olur artık onlar söz etmek...

Oyuncuları şunlar: Niyazi, Erten, Erdinç Cemal, Engin, İsmail, Kutlu, Erkan, Erdinç, İlker, Gürkan, Hüseyin, Yusuf...

Umut edelim ki Mağusa'da futbol yönünden kısır devreler geçiren tüm sporcular gelecekte bu amatör ruhla çalışan gerçek futbolcularda aradıklarını bulsunlar...

1970'li yıllarda yerel basında Mağusa Mahalli Ligi ile ilgili haberler ve maç sonuçları yayınlanmaktaydı. Bu bağlamda, Bozkurt Gazetesi köşe yazarı Eşref Nidai (Çetinel)'in 11 Şubat 1975 tarihli Bozkurt Gazetesi'nde Mağusa Mahalli Ligi'nin güçlü takımlarından Korsan Spor ile ilgili yandaki yazıyı yazmıştı.

Eşref Nidai (Çetinel), Namık Kemal Lisesi öğrencilerinin kurduğu ve 3 yıldır Mağusa Mahalli Ligi'nde başarı ile mücadele eden Korsan Spor'u gündeme getirerek tamamen amatör bir ruhla mücadele eden Korsan Spor'un ligi ikinci sırada tamamlayarak büyük bir başarıya imza attığını yazmıştı. Yazıda ayrıca Korsan Spor'un Mağusa ve Kilitkaya'da 24 takımın katılımı ile düzenlenen yedili (*seven a side*) turnuvalarında şampiyon olduğu ve Dumlupınar ile oynadığı iki maçı da kazandığı yazılmıştı.

Yazı Korsan Spor kadrosu verilerek tamamlanmıştı. Korsan Spor'un kadrosu şöyleydi: Niyazi İlter, Erten Cemal (Balıkcı), Erden Ahmet (Özaşkın), Cemal Kâmuran (Ezel), İsmail Cemal (Nalbantoğlu), Engin Sedat (Tözün), Kutlu Ali (Eyüpoğlu), Rahmetli Erkan Salih (Hekimoğlu), Erdinç Münür (Özbilgen), Yusuf, İlker Cemal (Balıkcı), Gürkan, Hüseyin Yusuf (Etikan).

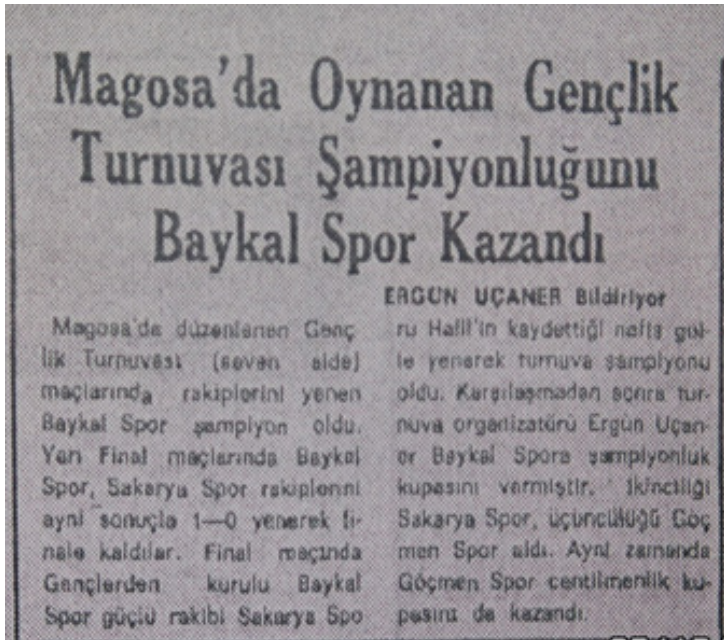

Magosa'da Oynanan Gençlik Turnuvası Şampiyonluğunu Baykal Spor Kazandı

ERGUN UÇANER Bildiriyor

Magosa'da düzenlenen Genç lik Turnuvası (seven aide) maçlarında rakiplerini yenen Baykal Spor şampiyon oldu. Yarı Final maçlarında Baykal Spor, Sakarya Spor rakiplerini aynı sonuçla 1—0 yenerek finale kaldılar. Final maçında Gençlerden kurulu Baykal Spor güçlü rakibi Sakarya Spo ru Halil'in kaydettiği nefis gole yenerek turnuva şampiyonu oldu. Karşılaşmadan sonra turnuva organizatörü Ergün Uçaner Baykal Spora şampiyonluk kupasını vermiştir. İkinciliği Sakarya Spor, üçüncülüğü Göçmen Spor aldı. Aynı zamanda Göçmen Spor centilmenlik kupasını da kazandı.

Sol yandaki resim:

15 Haziran 1976 tarihli Bozkurt Gazetesi ..

Gazetede Namık Kemal Lisesi öğrencilerinin oluşturduğu Mağusa Mahalli Ligi'nin bir başka güçlü takımı Baykal Spor'un Gençlik Turnuvası finalinde Sakarya Spor'u 1 – 0 yenerek şampiyon olduğu yazılmıştı.

O dönemlerde Mağusa Mahalli Ligi'nde çoğunlukla Namık Kemal Lisesi öğrencilerinin yer aldığı Baykal Spor, Korsan Spor, Yıldırım Spor, Sakarya Spor, Karakol Deniz Gücü, Gençlik Spor, Göçmen Spor, Kartal Spor, Kilitkaya ve Avtepe gibi takımlar mücadele ediyorlardı.

Namık Kemal Lisesi
1975 - 1976



Namık Kemal Lisesi

1975 – 1976 ÖĞRETİM YILI

Müdür Vekili : Günay Halil (Yaver) *(Merhum)*

Beden Eğitimi Öğretmenleri: Dinçer Raif, Mahir Cemil (Çalay), Neriman İsmet (Ünder)

Okul Kaptanları: İlkay Yusuf (Cezaroğlu), Canev Hulusi (Haklıgil Kilim)

BAŞARI TABLOSU

- Lise Erkek Voleybol Takımı Kıbrıs Şampiyonu
- Lise Kız Voleybol Takımı Kıbrıs Şampiyonu
- Lise Erkek Futbol Takımı Kıbrıs İkincisi
- Lise Erkek Basketbol Takımı Kıbrıs İkincisi
- Lise Kız Basketbol Takımı Kıbrıs İkincisi
- Lise Kız Atletizm Takımı Kıbrıs Üçüncüsü
  (2 Kıbrıs Birincisi, 2 Kıbrıs İkincisi, 1 Kıbrıs Üçüncüsü)
- Ortaokul Kız Atletizm Takımı Kıbrıs Üçüncüsü
  (2 Kıbrıs İkincisi)
- Lise Erkek Atletizm Takımı
  (1 Kıbrıs İkincisi, 4 Kıbrıs Üçüncüsü)
- Ortaokul Erkek Atletizm Takımı
  (1 Kıbrıs Birincisi, 2 Kıbrıs İkincisi)
  (Ankara'da 1 Türkiye Birincisi, 1 Türkiye ve Kıbrıs Rekoru)
- Ortaokul Erkek Basketbol Takımı, Kıbrıs Yarı Finalisti

Okul Takımlarında Yer Alan Erkek Sporcular

(*isme göre alfabetik sırayla*)

- Birtan Hakkı (Aktolga)
- Derviş Lâtif (Alkansoy)
- Ercan Kâmil
- Erden Ahmet (Özaşkın)
- Erdinç Halil (Acaroğlu)
- Erdinç Münür (Özbilgen)
- Eren Ali (Topcu)
- Eren Kâmuran (Ezel)
- Ergun Güvenç (Uluçhan)
- Ersoy Münür (Özbilgen)
- Gökhan Sait (İzbırak)
- Güner Salih (Tunç)
- Halil A. Cengiz
- Hasan Ali Çerkez
- Hasan Sezay (Seymenli)
- Hüseyin Raşit (Özcafer)
- İlter Nevzat (Erk)
- İsmail Cemal (Nalbantoğlu)
- Mehmet Cemal (Nalbantoğlu)
- Mehmet Hasan (Besmel)
- Mehmet Mustafa (Şemi)
- Memduh Osman (Vaiz)
- Mete Denizer
- Metin Ali (Oraloğlu)
- Mulla Hüseyin
- Nidai Mustafa (Şemi)
- Olgun Orhan (Külâh)
- Orhan Cafer (Kılınçhan)
- Osman Semih (Erciyas)
- Özkan Mustafa (Özbuluter)
- Özmert Mehmet (Akdel)
- Rifat Ali Atun
- Serdar Halit (Ufuk)
- Soner Hüseyin (Türsoy)
- Süleyman Kaptan
- Turgay Avcı

Okul Takımlarında Yer Alan Bayan Sporcular

(*isme göre alfabetik sırayla*)

- Afet Mehmet (Özcafer)
- Cemaliye Kemal (Lort Sallakoğulları)
- Esin Mustafa (Şener)
- Fethiye İsmail (Helvacı)
- Figen Emir (Şenyiğit İmral)
- Filiz Ali (Eyüpoğlu Erozan)
- Fisun Ayhan (Kadirağa Oraloğlu)
- Hülya Raşit (Özen Erdenay)
- Nehize Fikri (Akmanlar)
- Nurcan Emirali (Demirkan)
- Sibel Erdoğan (Aşardağ Dinçyürek)
- Şerife Mustafa (Şevki)
- Zülal Mustafa (Balçıner)



Magosa'da yapılan tenis turnuvası sonuçlandı

HÜSEYİN KAYALP
Mağusa'dan bildiriyor

Bir müddet evvel başlayan Mağusa masa tenisi turnuvası, büyük çekişmeli geçen karşılaşmalardan sonra son bulmuş ve Tamer Münür şampiyon olmuştur.

İlk karşılaşmalarda, genellikle genç ve talebe olan müsabakacılar birbirlerini elemek için verdikleri mücadele çok zevkli olmuştur. Geçen yıllara nazaran daha büyük ilgi gören finaller geç saatlere kadar sürmüştür. İlk yarı finalde

Diğer taraftan Mağusa Gençlik Kültür Merkezinde yapılan masa tenisi ve yer tenisi müsabakaları da sona ermiş, her iki dalda da birinciliği Namık Kemal Lisesi 1. sınıf öğrencilerinden Ersoy Münür kazanmıştır.

Birinci olduğu masa ve yer tenisi müsabakalarında şu neticeler alınmıştır:

MASA TENİSİ (PİNGPON)

1. Ersoy Münür

YER TENİSİNDE

1. Ersoy Münür
2. Münür İsmet Be
3. Erdinç Halil

Yukardaki resim: 13 Şubat 1976 tarihli Bozkurt Gazetesi ...

Haberde Mağusa'da düzenlenen tenis turnuvasında Namık Kemal Lisesi öğrencilerinden Ersoy Münür (Özbilgen) birinci olurken, Münir İsmet Besim ikinci, ve Erdinç Halil (Acaroğlu) da üçüncü olmuşlardı. Masa tenisi turnuvasında ise Ersoy Münür (Özbilgen) birinci, Gökhan Sait (İzbırak) ikinci ve Erdinç Halil (Acaroğlu) da üçüncü olmuşlardı.

27 ARALIK ATATÜRK KOŞULARI

Tarih: 27 Aralık 1975

Yer: Gazimağusa

1500 m Lise Kızlar

1. Zülal Mustafa (Balçıner)

600 m Ortaokul Kızlar

1. Cemaliye Kemal (Lort Sallakoğulları)
2. Hülya Raşit (Özen Erdenay)

800 m Ortaokul Erkekler

2. Derviş Lâtif (Alkansoy)

3000 m Lise Erkekler

2. Eren Ali (Topcu)
3. Güner Salih (Tunç)

BAYRAKTAR KIR KOŞULARI

Tarih: 25 Mart 1976

Yer: Lefkoşa

800 m Ortaokul Kızlar

4. Cemaliye Kemal (Lort Sallakoğulları)

NAMIK KEMAL LİSESİ
LİSE ERKEK VOLEYBOL TAKIMI
1975 – 1976 KIBRIS ŞAMPİYONU

Liselerarası Erkekler Voleybol Şampiyonası Takım Sıralaması

Namık Kemal Lisesi	**Kıbrıs Şampiyonu**
Güzelyurt Kurtuluş Lisesi	**Kıbrıs İkincisi**

Maç Sonuçları:

Namık Kemal Lisesi : 2 **Yapı Sanat Enstitüsü :** 0 (Sedat Simavi Endüstri Meslek Lisesi) (Setler : 15 – 6, 15 – 6)	Yarı final maçı. Maç 16 Ocak 1976 tarihinde sabah, Gazimağusa'da oynandı.
Namık Kemal Lisesi : 2 **Güzelyurt Kurtuluş Lisesi :** 0 (Setler : 13 – 15, 15 – 7, 12 – 15)	Final maçı, 16 Ocak 1976 tarihinde, yarı final maçı ile aynı gün öğleden sonra Gazimağusa'da oynandı.

Şampiyon Lise Erkek Voleybol Takımı Kadrosu

(*isme göre alfabetik sırayla*):

- Erdinç Halil (Acaroğlu)
- Erdinç Münür (Özbilgen)
- Eren Kâmuran (Ezel)
- Ersoy Münür (Özbilgen)
- Gökhan Sait (İzbırak)
- İlter Nevzat (Erk)
- Mete Denizer
- Nidai Mustafa (Şemi)
- Serdar Halit (Ufuk)
- Soner Hüseyin (Türsoy)
- Süleyman Kaptan
- Turgay Avcı

Beden Eğitimi Öğretmeni:

- Dinçer Raif



Liselerarası Erkekler Voleybol Şampiyonluğu Dün Sonuçlandı

Namık Kemal Lisesi Kıbrıs şampiyonu..

NAMIK KEMAL LİSESİ: Erdinç, Avcı, Kaptan, Soner, Gökhan,
FURTULUS LİSESİ: Adnan, Hayri, Driver, Nejat, Akın, Hüseyin
HÜSEYİN KAYALP - Mağusa

17 Ocak 1976 – Bozkurt Gazetesi



ŞAMPİYON NAMIK KEMAL LİSESİ, LİSE ERKEK VOLEYBOL TAKIMI (1975 – 1976)

Arka sıra (*soldan sağa*): Serdar Halit (Ufuk), Nidai Mustafa (Şemi), Gökhan Sait (İzbırak), Turgay Avcı, Müdür Vekili Rahmetli Günay Halil (Yaver), Erdinç Münür (Özbilgen), Rahmetli Münür Çavuş (Erdinç ve Ersoy Münür (Özbilgen)'in babası), Süleyman Kaptan. Ön sıra (*soldan sağa*): Mahir Cemil (Çalay) (Beden Eğitimi Öğretmeni), Soner Hüseyin (Türsoy), Mete Denizer, İlter Nevzat (Erk), Eren Kâmuran (Ezel), Ersoy Münür (Özbilgen)

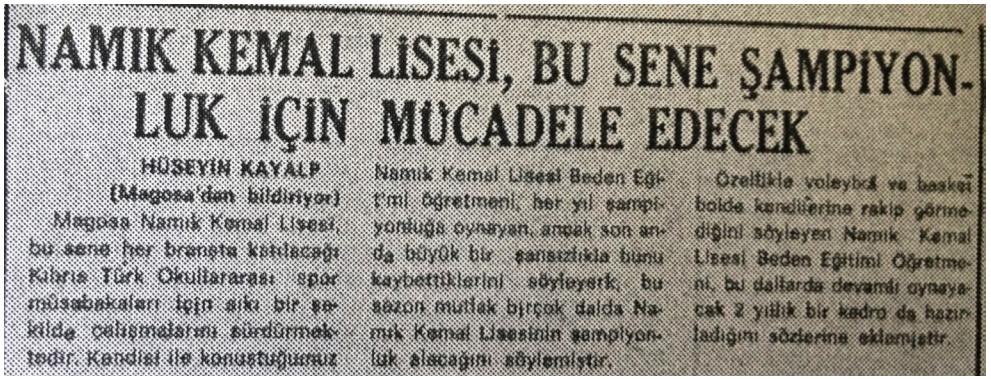

NAMIK KEMAL LİSESİ, BU SENE ŞAMPİYONLUK İÇİN MÜCADELE EDECEK

HÜSEYİN KAYALP
(Mağusa'dan bildiriyor)

Mağusa Namık Kemal Lisesi, bu sene her branşta katılacağı Kıbrıs Türk Okullararası spor müsabakaları için aktif bir şekilde çalışmalarını sürdürmektedir. Kendisi ile konuştuğumuz Namık Kemal Lisesi Beden Eğitimi öğretmeni, her yıl şampiyonluğa oynayan, ancak son anda büyük bir şanssızlıkla bunu kaybettiklerini söyleyerek, bu sezon mutlak birçok dalda Namık Kemal Lisesinin şampiyonluk alacağını söylemiştir.

Özellikle voleybol ve basket bolde kendilerine rakip görmediğini söyleyen Namık Kemal Lisesi Beden Eğitimi Öğretmeni, bu dallarda devamlı oynayacak 2 yıllık bir kadro da hazırladığını sözlerine eklemiştir.

Yukarıdaki resim:

10 Aralık 1975 tarihli Bozkurt Gazetesi ...

Gazete, öğretim yılı başladıktan sonra müsabakalar öncesinde yayınladığı haberde Namık Kemal Lisesi'nin o yıl da tüm branşlarda şampiyonluk için mücadele edeceğini yazmıştı.

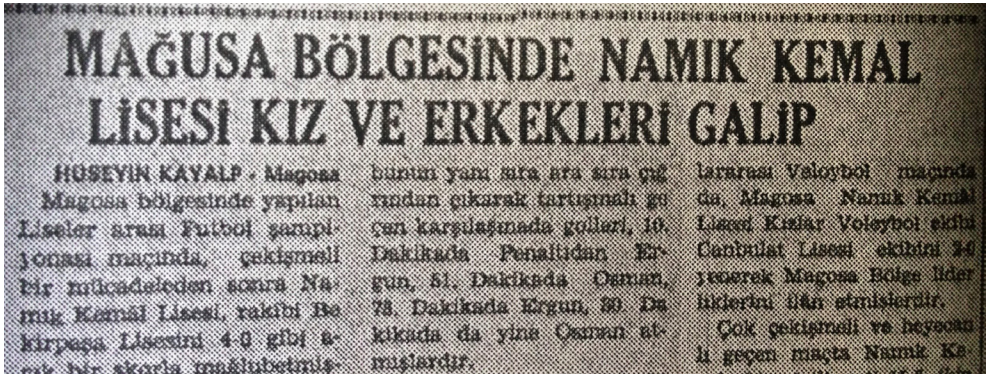

MAĞUSA BÖLGESİNDE NAMIK KEMAL LİSESİ KIZ VE ERKEKLERİ GALİP

HÜSEYİN KAYALP - Mağusa

Mağusa bölgesinde yapılan Liseler arası Futbol şampiyonası maçında, çekişmeli bir mücadeleden sonra Namık Kemal Lisesi, rakibi Bekirpaşa Lisesini 4-0 gibi temiz bir skorla mağlubetmiş-

bunun yanı sıra ara sıra çığ rından çıkarak tartışmalı geçen karşılaşmada golleri, 10. Dakikada Penaltıdan Ergun, 51. Dakikada Osman, 78. Dakikada Ergun, 80. Dakikada da yine Osman atmışlardır.

larası Voleybol maçında da, Mağusa Namık Kemal Lisesi Kızlar Voleybol ekibi Canbulat Lisesi ekibini 2-0 yenerek Mağusa Bölge liderliğini ilan etmişlerdir.

Çok çekişmeli ve heyecanlı geçen maçta Namık Ke

Yukarıdaki resim:

23 Aralık 1975 tarihli Bozkurt Gazetesi
Gazete haberinde Namık Kemal Lisesi'nin futbolda Bekirpaşa Lisesi'ni 4 – 0, lise kız voleybolda da Canbulat Lisesi'ni 2 – 0 (15 – 5, 15 – 7) yenerek bölge birincisi olduğunu yazmıştı.



Liselerarası Erkekler Voleybol Şampiyonluğu Dün Sonuçlandı

Namık Kemal Lisesi Kıbrıs şampiyonu..

NAMIK KEMAL LİSESİ: Erdinç, Avcı, Kaptan, Soner, Gökhan.
FURTULUS LİSESİ: Adnan, Hayri, Diğer, Nejat, Akın, Hüseyin.

HÜSEYİN KAYALP - Mağusa

Dün Mağusa'da yapılan Liselerarası Voleybol şampiyonasının son maçlarında iki rakibini de açık farklarla yenen Namık Kemal Lisesi Kıbrıs şampiyonu olmuştur.

Dün sabah ilk olarak Lefkoşa Bölge Şampiyonu Yapı Sanayi Enstitüsü ile karşılaşan Namık Kemal Lisesi, bu müsabakayı 15—6 ve 16-6 kazanarak Güzelyurt bölge şampiyonu Kurtuluş Lisesi ile finali

oynamaya hak kazanmıştır.

Öğleden sonra saat 14.30'da yapılan karşılaşmada da 16-12 ve 15-11 galip gelen Namık Kemal Lisesi erkek voleybolcuları Kıbrıs şampiyonluğunu ilan etmiştir.

Görülmemiş bir öğrenci kitlesinin izlediği müsabakalarda taraftarlar büyük heyecana kapılmışlar, kaliteli geçen karşılaşmalara ayrı bir renk katmışlardır.

Yukarıdaki resim:

17 Ocak 1976 tarihli Bozkurt Gazetesi ...

Namık Kemal Lisesi final maçında Güzelyurt Kurtuluş Lisesi'ni 2 - 0 yenerek şampiyon olmuştu.
Şampiyon Namık Kemal Lisesi final maçında Erdinç Münür (Özbilgen), Turgay Avcı, Süleyman Kaptan, Soner Hüseyin (Türsoy), Gökhan Sait (İzbırak), Mete Denizer (İlter Nevzat (Erk))'ten kurulu kadrosuyla mücadele etmişti.

NAMIK KEMAL LİSESİ
LİSE KIZ VOLEYBOL TAKIMI
1975 – 1976 KIBRIS ŞAMPİYONU

Liselerarası Kızlar Voleybol Şampiyonası Takım Sıralaması

Namık Kemal Lisesi	**Kıbrıs Şampiyonu**
Lefkoşa Türk Lisesi	**Kıbrıs İkincisi**

Maç sonuçları:

Namık Kemal Lisesi : 2 **Canbulat Lisesi :** 1 (Setler : 15 – 5, 15 – 7)	Birinci tur maçı. Maç 22 Aralık 1975 tarihinde oynandı.
Namık Kemal Lisesi : 2 **Lefkoşa Türk Lisesi :** 0 (Setler : 16 – 14, 15 – 6)	Final maçı. Maç 14 Ocak 1976 tarihinde Gazimağusa'da Canbulat Lisesi sahasında oynandı.

Şampiyon Lise Kız Voleybol Takımı Kadrosu

(*isme göre alfabetik sırayla*):

- Afet Mehmet (Özcafer)
- Esin Mustafa (Şener)
- Fethiye İsmail (Helvacı)
- Figen Emir (Şenyiğit İmral)
- Filiz Ali (Eyüpoğlu Erozan)
- Fisun Ayhan (Kadirağa Oraloğlu)
- Nurcan Emirali (Demirkan)

Beden Eğitimi Öğretmeni:

- Neriman İsmet (Ünder)

Sağdaki resim:

Namık Kemal Lisesi Lise Kız Voleybol Takımı'nın şampiyonluğu 15 Ocak 1976 tarihli Halkın Sesi Gazetesi'nin spor sayfalarında yer almıştı.



Lefkoşa Türk Lisesi'ni 2 — 0 mağlup ederek Şampiyon olan Namık Kemal Lisesi Voleybol Takımı Beden Eğitimi öğretmeni ve Okul Müdürü ile.

Lise kızlar voleybolda N.K.L. şampiyon

LEFKOŞA TÜRK LİSESİ 2-0 YENİLDİ

YER: Canbulat Lisesi Voleybol Sahası.
NAMIK KEMAL LISESİ: Afet, Filiz, Esin, Fisun, Nurcan, Fethiye.
LEFKOŞA TÜRK LISESİ: Bahar, Mutlu, Belgin, Inci, Hülya, Yenay.
SETLER: 16 — 14 ve 15 — 6.
SEVGI MITHAT

Girne'de futbol şampiyonlu ğu mücadelesi yapılırken Mağu sa'da da Lise ve Dengi Okullar Kızlar Voleybol Şampiyonluğu maç Lisesi ile Lefkoşa Türk Li sesi Takımları karşı karşıya geldiler. Sonuçta Türk Lisesin den daha üstün bir oyun ortaya kanlı taraftarlarına fenahüratı ile çok heyecanlı geçti. LTL tüm rakiplerini yenmesine rağmen Namık Kemal Lisesi finalinde özellikle ikinci sette başarılı olamadı.

Karşılaşma Canbulat Lisesin de Saat 14-30'da başladı. İlk da kikalar üstünlük kuran Lefkoşa Türk Lisesi bir ara 9 — 4 önde idi. Daha sonra toparlanan Na mık Kemal Lisesi durumunu dü zelterek sayı farkını araltıtı: 11 — 9.



NAMIK KEMAL LİSESİ, LİSE KIZ VOLEYBOL TAKIMI 1975 – 1976 KIBRIS ŞAMPİYONU

Arka sıra (*soldan sağa*): Nurcan Emirali (Demirkan), Fethiye İsmail (Helvacı), Neriman İsmet (Ünder) (Beden Eğitimi Öğretmeni), Filiz Ali (Eyüpoğlu Erozan).
Ön sıra (*soldan sağa*): Fisun Ayhan (Kadirağa Oraloğlu), Afet Mehmet (Özcafer), Esin Mustafa (Şener)



N.K.L. Voleybol takımları Türkiye'ye gidemiyor

Her yıl olduğu gibi Lise ve Dengi Okul Şampiyonlarımız bu yıl da Türkiye'de yapılacak Grup Birinciliklerinde Kıbrıs'ı temsil etme hazırlıklarına devam ederlerken bu yıl Okul Şampiyonalarının Türkiye'deki müsabakalar iştirak etmeleri Yetkililerin ilgisizliği nedeniyle tehlikeye girmiştir.

Her yıl Mart, Nisan ayı içerisinde yapılmakta olan Grup Birinciliklerinin bu yıl erken yapılması ve bu durumdan Okullarımızın haberdar olamaması bu durumu yaratmıştır.

NAMIK KEMAL LISESI KATILAMADI

Bu yıl Lise Kız ve Erkekler de Voleybol Birinciliğini kazanmış olan Namık Kemal Lisesi Voleybol müsabakalarının Antakya'da başlamış olması nedeniyle bu yıl Kıbrıs'ı Türkiye'de temsil edemiyecektir.

YILDIZLAR DA KATILMAYACAK

Öte yandan Voleybol Yıldız Kızlarda da Şampiyon gelecek Okul Türkiye'deki Grup Birinciliğine katılma şansını yitirmiştir. Bu dalda da henüz bizde şampiyon takım belirlenmemiş olmasına rağmen Grup Birinciliği karşılaşmaları geçtiğimiz hafta yapılmıştır.

YAPI — SANAT DA MI GIDEMIYOR?

Müsabakaların bu yıl erken başlaması ve Maarif Dairesi Yetkililerinin bundan habersiz oluşu Voleybolun yanısıra diğer Spor Branşlarının Şampiyonlarının da Türkiye seyahatlerini tehlikeye düşürmüştür. Özel surette elde ettiğimiz bilgiye göre futbol grup birincilikleri Şubat ayı içerisinde yapılacaktır. Şubat ayında Okullarımızın tatil oluşu şampiyon Okulumuz Yapı Sanat Enstitüsünün Türkiye'ye gidişini tehkeye sokmuştur.

Namık Kemal Lisesi Voleybol Kız Takımı, Grup Birinciliğine katılamadı.

Türkiye'deki Grup Birinciliğine katılamayan Namık Kemal Lisesi Voleybol Erkek Takımı



Lise Kızlar Voleybol Turnuvası'nda geçen yıl finalde Namık Kemal Lisesi Lefkoşa Türk Kız Lises'ni mağlûbederek şampiyon olmuştu. Bu yıl da Turnuvada büyük bir mücadele yer alacak. Resimde Namık Kemal Lisesi'nin geçen yılki şampiyon kadrosu görü

Yukarıdaki resim:

1975 – 1976 Liselerarası Kızlar Voleybol Şampiyonası öncesinde o dönemlerde yayınlanan Zaman Gazetesi'nde Muallâ Adalıer (Ozankaya), Filiz Ali (Eyüpoğlu Erozan), Afet Mehmet (Özcafer), Meral Hüseyin (Fenercioğlu), İncilây Mehmet (Gürakar) ve Fethiye İsmail (Helvacı)'dan oluşan Namık Kemal Lisesi'nin 1974 – 1975 şampiyon kadrosunun resmi yayınlanarak o yıl da zorlu mücadelelerin olacağı yazılmıştı.

Soldaki resim:

Şampiyon Namık Kemal Lisesi Kız ve Erkek Voleybol Takımları Antakya'da düzenlenen Türkiye Bölge Birinciliği'ne, turnuva tarihinin erkene alınması ve Eğitim Bakanlığı'nın haberdar edilmemesi nedeniyle katılamamışlardı. Olay yerel basının spor sayfalarında geniş yer bulmuştu.

NAMIK KEMAL LİSESİ LİSE ERKEK FUTBOL TAKIMI 1975 – 1976 KIBRIS İKİNCİSİ	
Liselerarası Erkekler Futbol Şampiyonası Takım Sıralaması	
Yapı Sanat Enstitüsü (Sedat Simavi Endüstri Meslek Lisesi)	**Kıbrıs Şampiyonu**
Namık Kemal Lisesi	**Kıbrıs İkincisi**

Maç sonuçları:	
Namık Kemal Lisesi : 4 **Bekirpaşa Lisesi :** 0 Goller: Ergun Güvenç (Uluçhan) (*penaltıdan*), Osman Semih (Erciyas), Ergun Güvenç (Uluçhan), Osman Semih (Erciyas)	Çeyrek final maçı. Maç 22 Aralık 1975 tarihinde Gazimağusa'da Canbulat Stadı'nda oynandı.
Namık Kemal Lisesi : 9 **Canbulat Lisesi :** 0 Goller: Erdinç Münür (Özbilgen) (2), Osman Semih (Erciyas) (3), Ergun Güvenç (Uluçhan) (3), Savaş Ali (Eşrefoğlu)	Yarı final maçı. Maç 7 Ocak 1976 Çarşamba günü Gazimağusa'da Canbulat Stadı'nda oynandı.
Yapı Sanat Enstitüsü : 2 **Namık Kemal Lisesi :** 1	Final maçı, 14 Ocak 1976 Çarşamba günü Girne'de 20 Temmuz Stadı'nda oynandı.

İkinci Lise Erkek Futbol Takımı Kadrosu

(*isme göre alfabetik sırayla*):

- Ercan Kâmil
- Erden Ahmet (Özaşkın)
- Eren Ali (Topcu)
- Erdinç Münür (Özbilgen)
- Ergun Güvenç (Uluçhan)
- Halil A. Cengiz
- İsmail Cemal (Nalbantoğlu)
- Mehmet Cemal (Nalbantoğlu)
- Memduh Osman (Vaiz)
- Metin Ali (Oraloğlu)
- Mulla Hüseyin
- Orhan Cafer (Kılınçhan)
- Osman Semih (Erciyas)
- Savaş Ali (Eşrefoğlu)

Beden Eğitimi Öğretmeni:

- Mahir Cemal (Çalay)

Final maçının ilk yarısı golsüz tamamlanmıştı. İkinci yarının başında Namık Kemal Lisesi İsmail Cemal (Nalbantoğlu)'nun kendi kalesine attığı golle 1 – 0 geriye düşmüş, daha sonra da skor 2 – 0 olmuştu. Namık Kemal Lisesi'nin golünü ise penaltiden Osman Semih (Erciyas) atmıştı. Final maçında 2 – 1 yenilerek ikinci olan Namık Kemal Lisesi maçta, Metin Ali (Oraloğlu), Memduh Osman (Vaiz), Orhan Cafer (Kılınçhan), Erden Ahmet (Özaşkın), Mulla Hüseyin, İsmail Cemal (Nalbantoğlu), Erdinç Münür (Özbilgen), Ergun Güvenç (Uluçhan), Eren Ali (Topcu), Osman Semih (Erciyas), Halil A. Cengiz'den oluşan kadrosuyla mücadele etmişti.



NAMIK KEMAL LİSESİ, LİSE ERKEK FUTBOL TAKIMI 1975 – 1976 KIBRIS İKİNCİSİ

Arka sıra (*soldan sağa*): Kaptan Erdinç Münür (Özbilgen), Metin Ali (Oraloğlu), Eren Ali (Topcu), Erden Ahmet (Özaşkın), İsmail Cemal (Nalbantoğlu), Mehmet Cemal (Nalbantoğlu). Ön sıra (*soldan sağa*): Ergun Güvenç (Uluçhan), Orhan Cafer (Kılınçhan), Ercan Kâmil, Mulla Hüseyin, Osman Semih (Erciyas)

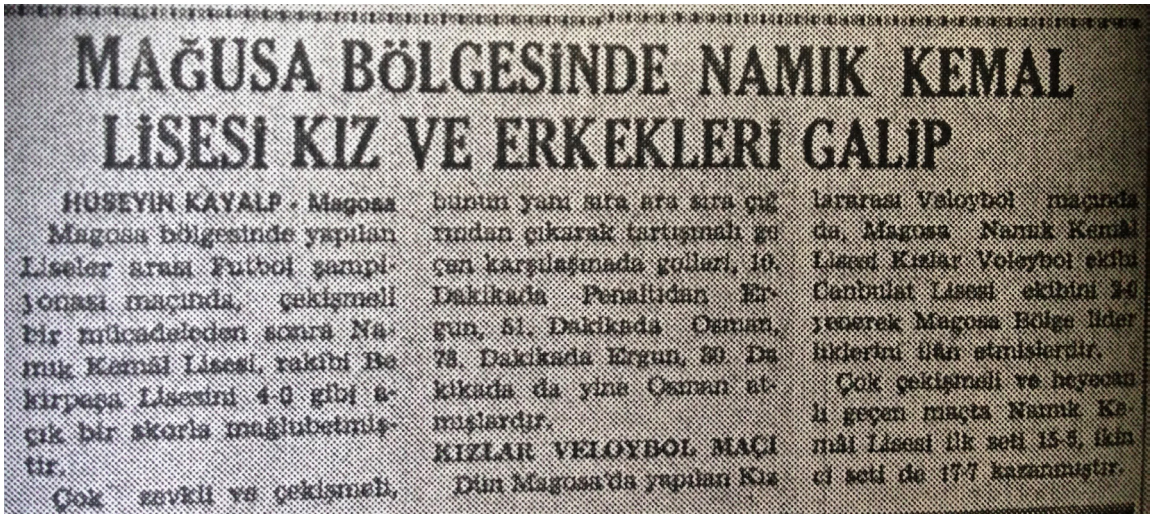

MAĞUSA BÖLGESİNDE NAMIK KEMAL LİSESİ KIZ VE ERKEKLERİ GALİP

HÜSEYİN KAYALP - Magosa

Magosa bölgesinde yapılan Liseler arası Futbol şampiyonası maçında, çekişmeli bir mücadeleden sonra Namık Kemâl Lisesi, rakibi Bekirpaşa Lisesini 4-0 gibi açık bir skorla mağlubetmiştir.

Çok zevkli ve çekişmeli, bunun yanı sıra sıra çığırından çıkarak tartışmalı geçen karşılaşmada golleri, 10. Dakikada Penaltidan Ergun, 51. Dakikada Osman, 78. Dakikada Ergun, 80. Dakikada da yine Osman atmışlardır.

KIZLAR VELOYBOL MAÇI

Dün Magosa'da yapılan Kızlararası Veloybol maçında da, Magosa Namık Kemâl Lisesi Kızlar Voleybol ekibi Canbulat Lisesi ekibini 2-0 yenerek Magosa Bölge liderliklerini ilân etmişlerdir.

Çok çekişmeli ve heyecanlı geçen maçta Namık Kemâl Lisesi ilk seti 15-5, ikinci seti de 17-7 kazanmıştır.



NAMIK KEMAL LİSESİ : 9
CANBULAT LİSESİ : 0

Hüseyin KAYALP-MAGOSA

Liseler arası Bölge şampiyonası için dün Magosa'da karşı karşıya gelen Namık Kemâl Lisesi ile Canbulat Lisesi arasındaki maçta, Namık Kemâl Lisesi üstün bir oyun çıkararak Canbulat lisesine gol yağdırarak sahadan 9-0 galip ayrıldı.

Saat 14.30'da başlayan maçta ilk gol 8. Dakikada Osman'dan geldi. 43. dakikada Erdinç Namık Kemâl Lisesinin ikinci golünü kaydetti ve maçın ilk yarısı sona erdi.

İkinci yarıya Namık Kemâl Lisesi daha hızlı başladı. Bu yarıda 46. Dakikada Ergun, 52. Dakikada Erdinç, 54. Dakikada Osman, 60. Dakikada Ergun, 75. Dakikada Osman, 83. Dakikada Savaş ve 85. Dakikada Ergun birer gol daha atarak Namık Kemâl Lisesinin sahadan 9-0 galip ayrılmasını sağladılar.

Sol yandaki resim:

23 Aralık 1975 tarihli Bozkurt Gazetesi ...

Haberde Namık Kemal Lisesi'nin futbolda Bekirpaşa Lisesi'ni Ergun Güvenç (Uluçhan) ve Osman Semih (Erciyas)'ın ikişer golü ile 4 – 0 yendiği yazılmıştı. Haberde ayrıca, Lise Kız Voleybol Takımı'nın da Canbulat Lisesi'ni 15 – 5 ve 15 – 7'lik setlerle 2 – 0 mağlup ettiği de yazılmıştı.

Sol alttaki resim:

7 Ocak 1976 tarihli Bozkurt Gazetesi ...

Haberde Namık Kemal Lisesi'nin Canbulat Lisesi'ni üstün bir oyundan sonra 9 – 0 mağlup ettiği yazılmıştı. Maçta golleri Erdinç Münür (Özbilgen) 2, Ergun Güvenç (Uluçhan) 3, Osman Semih (Erciyas) 3 ve Savaş Ali (Eşrefoğlu) atmışlardı.



NAMIK KEMAL LİSESİ GİRNE'DE 2-1 MAĞLûP OLDU

Yapı Sanat Enstitüsü Kıbrıs şampiyonu

Liselerarası Kıbrıs Futbol şampiyonası, dün Girne'de yapılan final maçiyle sonuç landı. Finali kalan Lefkoşa Yapı Sanat Enstitüsü ile Magosa Namık Kemâl Lisesi Girne'deki maçta başabaş bir mücadele verdiler. Ancak daha üstün oynayan Yapı Sanat Enstitüsü karşılaşmayı Kıbrıs Şampiyonu oldu.

Maç saat 14.30 da başladı. Bu yarıda iki takım da tam kimliydi. Daha ziyade defansi tercih eden taraflar bu yarıda gol kaydedemediler.

İkinci devreye iki takım da gol atma hırsı ile başladı. Dakikalar ilerledikçe Yapı Sanat Enstitüsü oyunda

Saha: Girne Stadı
Hakemler: Hasan Kuso, Onur Kanatlı, Ali Çavuş
YAPI SANAT ENSTİTÜSÜ: Ali, Ali, Fatih, Cuma, Metin (1), Metin (2), Metin (3), Ali Günü, Sadık, Bulent, Osman, Mehmet.
NAMIK KEMAL LİSESİ: Metin, Mamduh, Orhan, Mustafa, Erdem, İsmail, Erdinç, Eren, Ergun, Osman, Halil.

ERHAL GOKMAN—GİRNE

Yukarıdaki resim:

15 Ocak 1976 tarihli Bozkurt Gazetesi ...

Gazete haberinde Namık Kemal Lisesi'nin liselerarası futbol şampiyonası final maçında Girne'de Yapı Sanat Enstitüsü'ne (*Sedat Simavi Endüstri Meselek Lisesi*) 2 – 1 mağlup olduğu yazılmıştı.

NAMIK KEMAL LİSESİ
LİSE ERKEK BASKETBOL TAKIMI
1975 – 1976 KIBRIS İKİNCİSİ

Liselerarası Erkekler Basketbol Şampiyonası Takım Sıralaması

Lefkoşa Türk Lisesi	**Kıbrıs Şampiyonu**
Namık Kemal Lisesi	**Kıbrıs İkincisi**

Maç sonuçları:

Namık Kemal Lisesi : 11 **Lefkoşa Türk Lisesi :** 15	4 Mart 1976 tarihinde oynanan ve çıkan olaylar nedeniyle yarıda kalan final maçı, 11 Mayıs 1976 tarihinde İskele'de yeniden oynandı.

İkinci Lise Erkek Basketbol Takımı Kadrosu

(*isme göre alfabetik sırayla*):

- Eren Kâmuran (Ezel)
- Erdinç Münür (Özbilgen)
- Ersoy Münür (Özbilgen)
- Hüseyin Raşit (Özcafer)
- Mete Denizer
- Metin Ali (Oraloğlu)
- Orhan Cafer (Kılınçhan)
- Soner Hüseyin (Türsoy)
- Süleyman Kaptan

Beden Eğitimi Öğretmeni:

- Mahir Cemil (Çalay)



NAMIK KEMAL LİSESİ, LİSE ERKEK BASKETBOL TAKIMI
1976 – 1977 KIBRIS İKİNCİSİ

Arka sıra (*soldan sağa*): Metin Ali (Oraloğlu), Hüseyin Raşit (Özcafer), Mahir Cemil (Çalay) (Beden Eğitimi Öğretmeni). Ön sıra (*soldan sağa*): Erdinç Münür (Özbilgen), Orhan Cafer (Kılınçhan), Süleyman Kaptan

NAMIK KEMAL LİSESİ
LİSE KIZ BASKETBOL TAKIMI
1975 – 1976 KIBRIS İKİNCİSİ

Liselerarası Kızlar Basketbol Şampiyonası Takım Sıralaması

Lefkoşa Türk Kız Lisesi	**Kıbrıs Şampiyonu**
Namık Kemal Lisesi	**Kıbrıs İkincisi**

Final maçı sonucu:

Lefkoşa Türk Kız Lisesi : 44 **Namık Kemal Lisesi :** 18	Final maçı 19 Ocak 1976 Pazartesi günü Lefkoşa'da oynandı.

İkinci Lise Kız Basketbol Takımı Kadrosu

(*isme göre alfabetik sırayla*):

- Havva Hüseyin (Kansu Şenol)
- Filiz Ali (Eyüpoğlu Erozan)
- Nurcan Emirali (Demirkan)
- Hatice Erdoğan (Aşardağ Faydalı)
- Özgül Mustafa (Özbuluter)
- Ufuk Muhammed

Beden Eğitimi Öğretmeni:

- Neriman İsmet (Ünder)



MAGOSA NAMIK KEMAL LISESİ NISAN AYINDA YAPILACAK MÜSABAKALAR İÇIN ATLETIZM ORDUSU HAZIRLIYOR

Yukarıdaki resim: 9 Mart 1976 tarihli Bozkurt Gazetesi ...
Gazete haberinde, Namık Kemal Lisesi Atletizm Takımları'nın kalabalık kadrolarıyla, beden eğitimi öğretmenleri Neriman İsmet (Ünder), Dinçer Raif ve Mahir Cemil (Çalay) nezaretinde atletizm yarışlarına iddialı bir şekilde hazırlandıklarını yazmıştı.

NAMIK KEMAL LİSESİ
LİSE KIZ ATLETİZM TAKIMI
1975 – 1976 KIBRIS ÜÇÜNCÜSÜ

Liselerarası Kızlar Atletizm Şampiyonası

Tarih: 21 Nisan 1976	**Yer:** Girne 20 Temmuz Stadı	
Lefkoşa Türk Kız Lisesi	7415 puan	Kıbrıs Şampiyonu
Girne Anafartalar Lisesi	6400 puan	Kıbrıs İkincisi
Namık Kemal Lisesi	5860 puan	Kıbrıs Üçüncüsü

Üçüncü Lise Kız Atletizm Takımı Kadrosu

(*isme göre alfabetik sırayla*):

- Cemaliye Kemal (Lort Sallakoğulları)
- Figen Emir (Şenyiğit İmral)
- Fisun Ayhan (Kadirağa Oraloğlu)
- Hülya Raşit (Özen Erdenay)
- Nehize Fikri (Akmanlar)
- Şerife Mustafa (Şevki)

Beden Eğitimi Öğretmenleri:

- Neriman İsmet (Ünder)
- Dinçer Raif
- Mahir Cemil (Çalay)

Üçüncü Lise Erkek Atletizm Takımı Bireysel Dereceleri

Cirit Atma	Şerife Mustafa (Şevki)	Kıbrıs Birincisi (31.02 m)
Disk Atma	Şerife Mustafa (Şevki)	Kıbrıs Birincisi (24.00 m)
Yüksek Atlama	Fisun Ayhan (Kadirağa Oraloğlu)	Kıbrıs İkincisi (1.35 m)
Uzun Atlama	Salih Hüseyin (Kafa)	Kıbrıs İkincisi (4.07 m)
4 x 100 m Bayrak Yarışı	Hülya Raşit (Özen Erdenay) Figen Emir (Şenyiğit İmral) Nehize Fikri (Akmanlar) Fisun Ayhan (Kadirağa Oraloğlu)	Kıbrıs Üçüncüsü (59.3 sn)

NAMIK KEMAL LİSESİ
ORTAOKUL KIZ ATLETİZM TAKIMI
1975 – 1976 KIBRIS ÜÇÜNCÜSÜ

Ortaokullararası Kızlar Atletizm Şampiyonası

Tarih: 28 Nisan 1976	**Yer:** Girne 20 Temmuz Stadı

14 Nisan 1976 tarihinde yapılması plânlanan, ancak şiddetli yağışlar nedeniyle ertelenen Ortaokullararası Atletizm Şampiyonası 28 Nisan 1976 tarihinde yapılmıştı.

Lefkoşa Türk Kız Lisesi Orta Bölümü	6445 puan	Kıbrıs Şampiyonu
Lefkoşa Türk Maarif Koleji Orta Bölümü	5496 puan	Kıbrıs İkincisi
Namık Kemal Lisesi Orta Bölümü	5379 puan	Kıbrıs Üçüncüsü

Üçüncü Ortaokul Kız Atletizm Takımı Bireysel Dereceleri

100 m	Sibel Erdoğan (Aşardağ Dinçyürek)	Kıbrıs İkincisi (13.2 sn)
200 m	Sibel Erdoğan (Aşardağ Dinçyürek)	Kıbrıs İkincisi (29.0 sn)

Beden Eğitimi Öğretmenleri:
- Neriman İsmet (Ünder)
- Dinçer Raif
- Mahir Cemil (Çalay)

NAMIK KEMAL LİSESİ
LİSE ERKEK ATLETİZM TAKIMI
(1975 – 1976)

Liselerarası Erkekler Atletizm Şampiyonası

Tarih: 21 Nisan 1976	**Yer:** Girne 20 Temmuz Stadı

Lise Erkek Atletizm Takımı Kadrosu
- Erdinç Münür (Özbilgen)
- Güner Salih (Tunç)
- Hasan Ali Çerkez
- Mete Denizer
- Orhan Cafer (Kılınçhan)
- Soner Hüseyin (Türsoy)

Beden Eğitimi Öğretmenleri:
- Dinçer Raif
- Mahir Cemil (Çalay)
- Neriman İsmet (Ünder)

Lise Erkek Atletizm Takımı Bireysel Dereceleri

200 m	Erdinç Münür (Özbilgen)	Kıbrıs İkincisi (23.2 sn)
100 m	Erdinç Münür (Özbilgen)	Kıbrıs Üçüncüsü (11.2 sn)
800 m	Güner Salih (Tunç)	Kıbrıs Üçüncüsü (2.12,2 sn)
Disk Atma	Hasan Ali Çerkez	Kıbrıs Üçüncüsü (30.70 sn)
4 x 100 m Bayrak Yarışı	Orhan Cafer (Kılınçhan) Soner Hüseyin (Türsoy) Mete Denizer Erdinç Münür (Özbilgen)	Kıbrıs Üçüncüsü (46.8 sn)



Namık Kemal Lisesi'nin efsane sporcusu
Erdinç Münür (Özbilgen) (22) 4 X 100 m Bayrak Yarışı'nda ...







Üstteki resim:

Lise Erkekler 200 m İkincisi, 100 m ve 4x100 m Bayrak Yarışı Üçüncüsü Erdinç Münür (Özbilgen) (22) ve 4x100 m Bayrak Yarışı Üçüncüsü Mete Denizer.

Altta sol baştaki resim:

Lise Kız 4x100 m Bayrak Yarışı Üçüncüsü NKL Takımı (*soldan sağa*): Figen Emir (Şenyiğit İmral), Hülya Raşit (Özen Erdenay), Nehize Fikri (Akmanlar), Fisun Ayhan (Kadirağa Oraloğlu).

Soldaki resim:

Fisun Ayhan (Kadirağa Oraloğlu) 4x100 m Bayrak Yarışı'nda ...

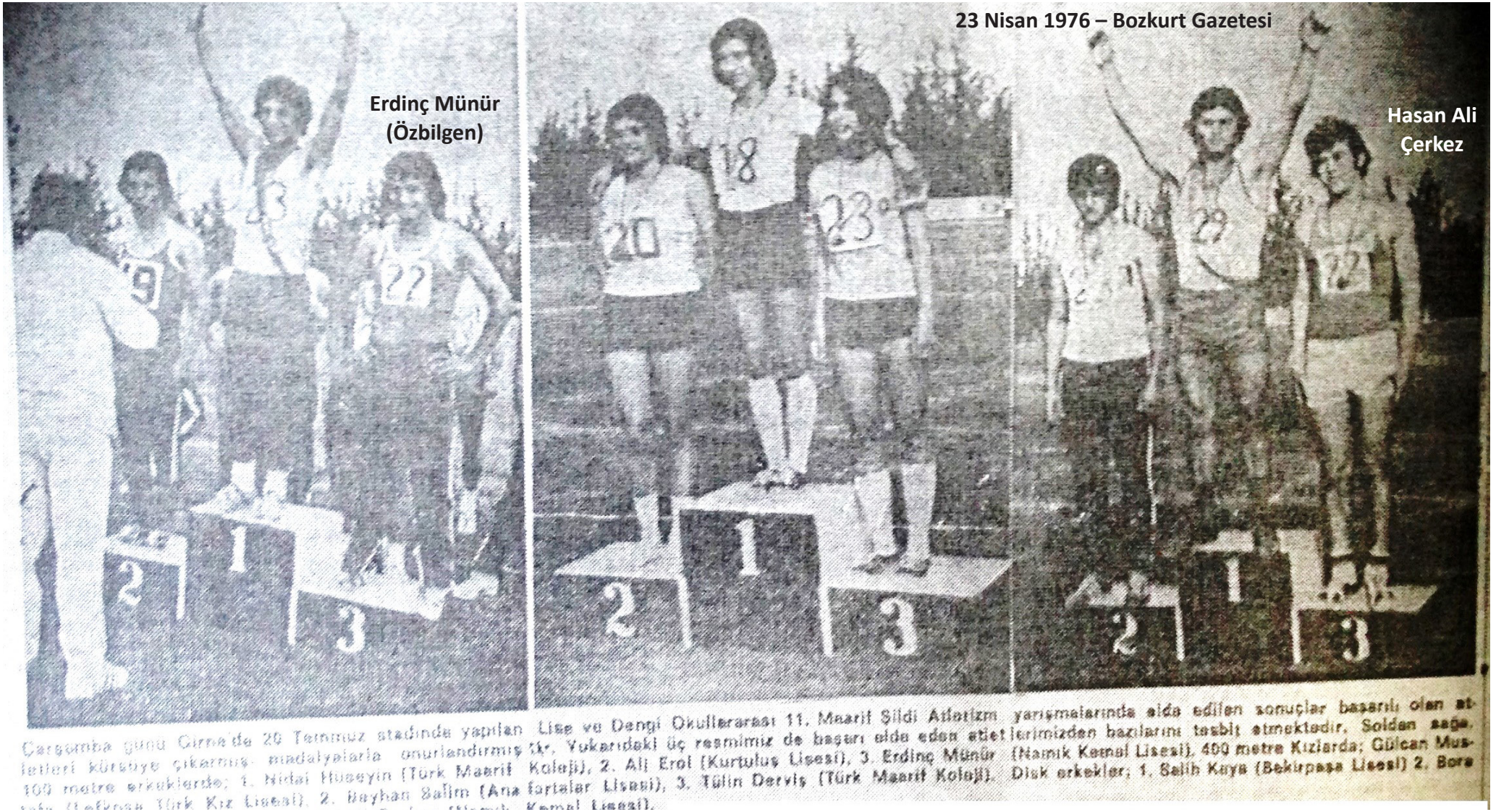

Çarşamba günü Cirne'de 20 Temmuz stadında yapılan Lise ve Dengi Okullararası 11. Mesrit Sildi Atletizm yarışmalarında elde edilen sonuçlar başarılı olan atletleri kürsüye çıkarmış, madalyalarla onurlandırmış tır. Yukarıdaki üç resmimiz de başarı elde eden atletlerimizden bazılarını tesbit etmektedir. Soldan sağa, 100 metre erkeklerde: 1. Nidai Hüseyin (Türk Maarif Koleji), 2. Ali Erol (Kurtuluş Lisesi), 3. Erdinç Münür (Namık Kemal Lisesi), 400 metre Kızlarda; Gülcan Muslubaş (Atatürk Kız Lisesi), 2. Bayhan Salim (Ana fartalar Lisesi), 3. Tülin Dervis (Türk Maarif Koleji). Disk erkekler; 1. Salih Kaya (Bekirpaşa Lisesi) 2. Bora [illegible] Kemal Lisesi).

Soldaki resim: Lise Erkekler 100 m Ödül Töreni. Üçüncü Namık Kemal Lisesi'nden Erdinç Münür (Özbilgen).

Sağdaki resim: Lise Erkekler Disk Atma Ödül Töreni. Üçüncü Namık Kemal Lisesi'nden Hasan Ali Çerkez. Yarışmada birinciliği eski bir Namık Kemal Lisesi öğrencisi Salih Hüseyin (Kafa) rekor kırarak kazanmıştı. Salih Hüseyin (Kafa) yıllarca NKL'de birçok başarılara imza atmış, ancak 1975 – 1976 bahar döneminde yaşanan talihsiz bir olay sonrasında liseyi Bekirpaşa Lisesi'nde tamamlamak zorunda kalmıştı.

NAMIK KEMAL LİSESİ
ORTAOKUL ERKEK ATLETİZM TAKIMI
(1975 – 1976)

Ortaokullararası Erkekler Atletizm Şampiyonası

Tarih: 28 Nisan 1976	**Yer:** Girne 20 Temmuz Stadı

14 Nisan 1976 tarihinde yapılması plânlanan, ancak şiddetli yağışlar nedeniyle ertelenen Ortaokullararası Atletizm Yarışmaları 28 Nisan 1976 tarihinde yapılmıştı.

Ortaokul Erkek Atletizm Takımı Bireysel Dereceleri

Yüksek Atlama	Rifat Ali Atun	Kıbrıs Birincisi (1.77 m) *(Rekor)*
Üç Adım Atlama	Rifat Ali Atun	Kıbrıs İkincisi (11.80 m)
100 m	Derviş Lâtif (Alkansoy)	Kıbrıs İkincisi (11.9 sn)

Beden Eğitimi Öğretmenleri:

- Dinçer Raif
- Mahir Cemil (Çalay)
- Neriman İsmet (Ünder)

Türkiye Ortaokullararası Atletizm Şampiyonası

Tarih : 26 Mayıs 1976		**Yer :** Ankara
Yüksek Atlama	Rifat Ali Atun	(1.82 m), Türkiye Birincisi, Türkiye ve Kıbrıs Ortaokullar (Yıldızlar) Rekoru

Rifat Ali Atun'un 1976 yılında Ankara'da kırmış olduğu Kıbrıs Ortaokul Erkekler Yüksek Atlama Rekoru bugüne kadar henüz kırılamamıştır.

Soldaki resim:

Sağ yandaki resimler: Namık Kemal Lisesi'nin başarılı sporcusu; yüksek atlama rekortmeni ve üç adım atlama ikincisi Rifat Ali Atun.





NAMIK KEMAL LİSESİ
ORTAOKUL ERKEK BASKETBOL TAKIMI
1975 – 1976 KIBRIS YARI FİNALİSTİ

Namık Kemal Lisesi Ortaokul Erkek Basketbol Takımı Canbulat Ortaokulu'nu yenerek Gazimağusa Bölge Birincisi olmuş, yarı finalde elenmişti.

Namık Kemal Lisesi Orta Bölümü : 21 **Şehit Hüseyin Ruso Ortaokulu :** 28	Yarı final maçı. Maç 27 Şubat 1976 Cuma günü Gazimağusa'da oynandı.

Yarıfinalist Ortaokul Erkek Basketbol Takımı Kadrosu

(*isme göre alfabetik sırayla*):

- Birtan Hakkı (Aktolga)
- Hasan Sezay (Seymenli)
- Mehmet Hasan (Besmel)
- Mehmet Mustafa (Şemi)
- Olgun Orhan (Külâh)
- Özkan Mustafa (Özbuluter)
- Özmert Mehmet (Akdel)
- Rifat Ali Atun

Beden Eğitimi Öğretmeni:

- Mahir Cemil (Çalay)



NAMIK KEMAL LİSESİ
1975 – 1976 ORTAOKUL ERKEK BASKETBOL TAKIMI

Ön sıra (*soldan sağa*): Özmert Mehmet (Akdel), Rifat Ali Atun, Hasan Sezay (Seymenli), Olgun Orhan (Külâh), Özkan Mustafa (Özbuluter). Arka sıra (*soldan sağa*): Mehmet Hasan (Besmel), (*kim olduğu belirlenemedi*), Birtan Hakkı (Aktolga), Mehmet Mustafa (Şemi), (*kim olduğu belirlenemedi*)

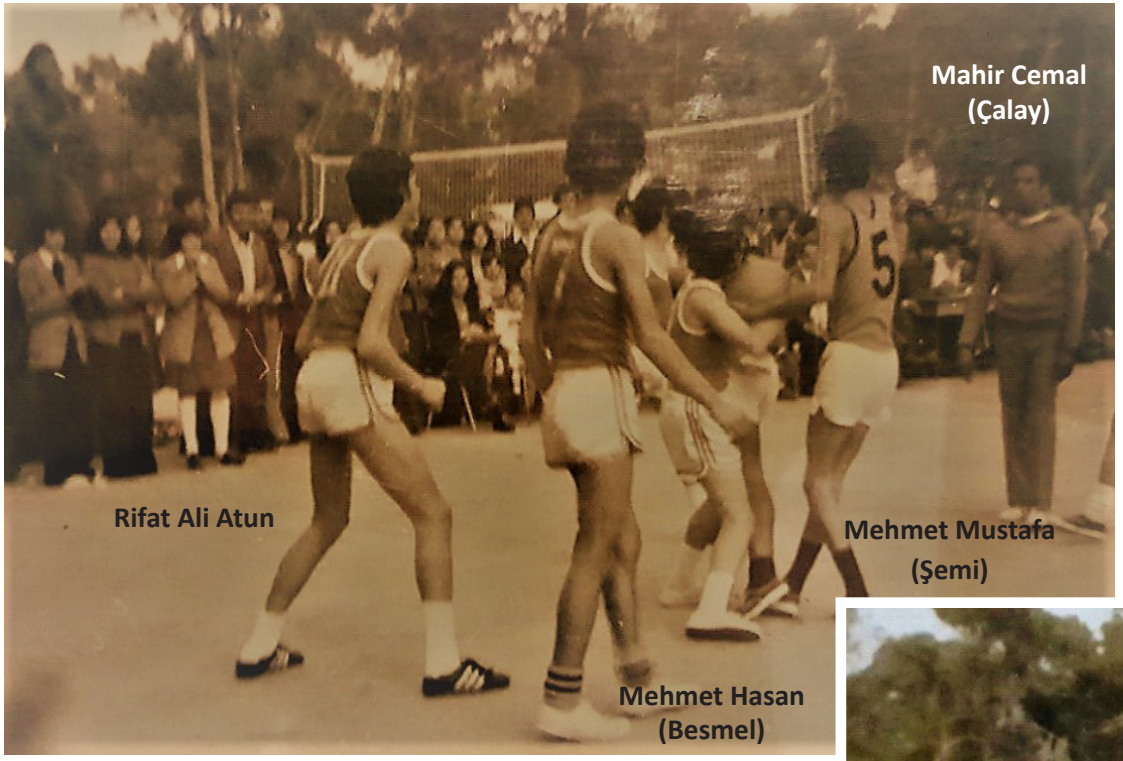

Soldaki resim:
Namık Kemal Lisesi Ortaokul Erkek Basketbol Takımı bir maçta ikili mücadelede.
Maçın hakemi Namık Kemal Lisesi Beden Eğitimi Öğretmeni Mahir Cemil (Çalay).

Sağdaki resim:
Namık Kemal Lisesi Ortaokul Erkek Basketbol Takımı bir maçta kazandığı bir basket sonrası savunmaya dönerken ...

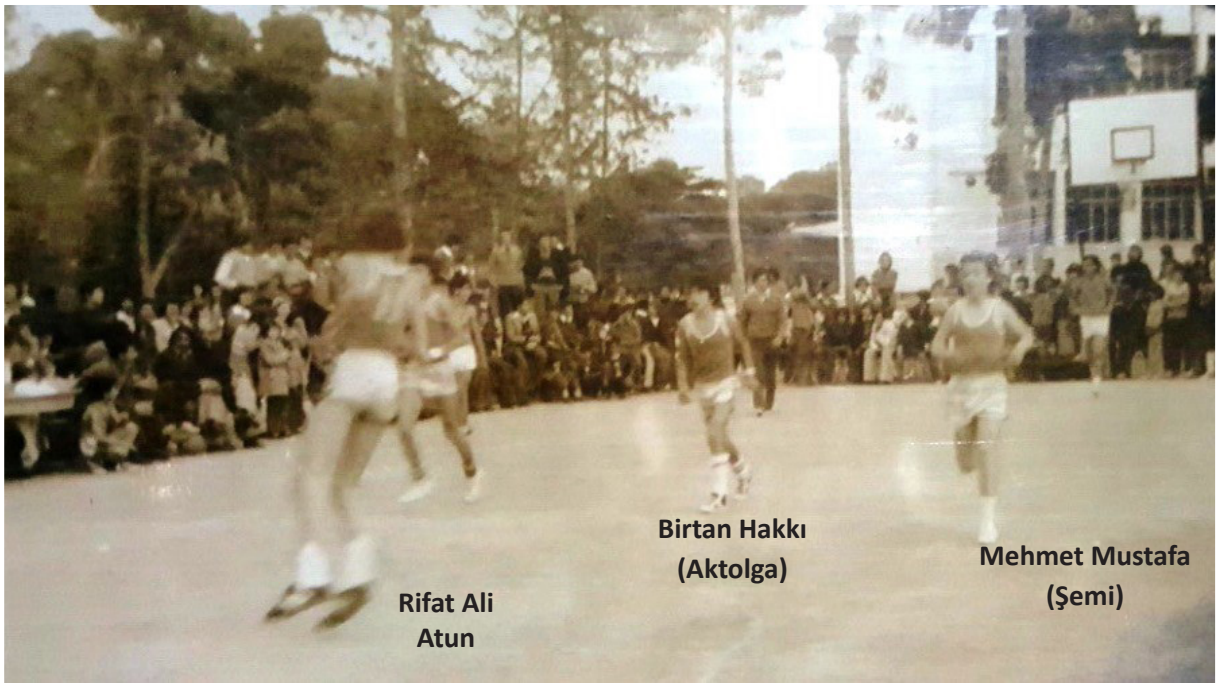

NAMIK KEMAL LİSESİ
ORTAOKUL KIZ VOLEYBOL TAKIMI
(1975 – 1976)

Maç sonuçları:

Canbulat Lisesi Orta Bölümü : 2 **Namık Kemal Lisesi Orta Bölümü :** 1 (Setler : 8 – 15, 15 – 11, 15 – 8)	1. tur maçı. Maç 19 Şubat 1976 Perşembe günü Canbulat Lisesi sahasında oynandı.

Namık Kemal Lisesi Ortaokul Kız Voleybol takımı kadrosu ile ilgili herhangi bir bilgiye ulaşılamadı.

Beden Eğitimi Öğretmeni:

- Neriman İsmet (Ünder)

NAMIK KEMAL LİSESİ
ORTAOKUL ERKEK VOLEYBOL TAKIMI
(1975 – 1976)

Ortaokul Erkek Voleybol Takımı Kadrosu

(*isme göre alfabetik sırayla*):

- Mehmet Mustafa (Şemi)
- Özkan Mustafa (Özbuluter)
- Rifat Ali Atun

(Diğer oyuncular ve maç sonuçları ile ilgili herhangi bir bilgi bulunamadı)

Beden Eğitimi Öğretmeni:

- Dinçer Raif

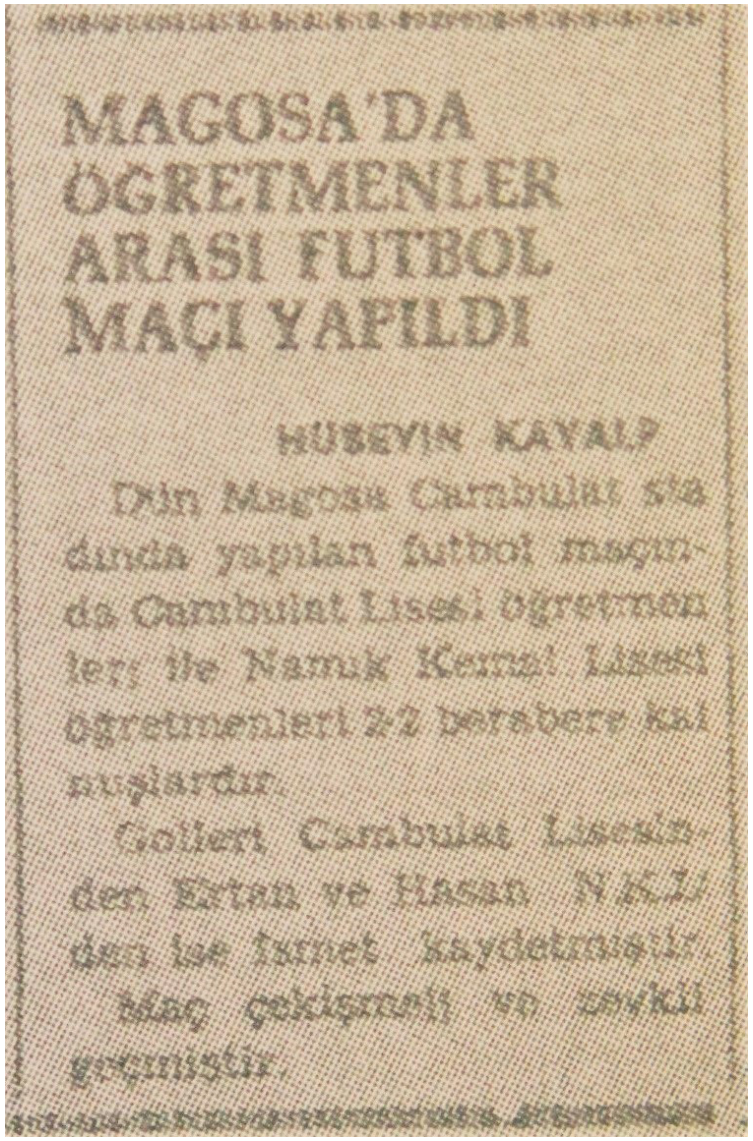

MAGOSA'DA ÖĞRETMENLER ARASI FUTBOL MAÇI YAPILDI

HÜSEYİN KAYALP

Din Magosa Canbulat sta dında yapılan futbol maçında Canbulat Lisesi öğretmenleri ile Namık Kemal Lisesi öğretmenleri 2-2 berabere kalmışlardır.

Goller Canbulat Lisesinden Ertan ve Hasan N.K.L'den ise İsmet kaydetmiştir. Maç çekişmeli ve zevkli geçmiştir.

Yukarıdaki resim: 2 Nisan 1976 tarihli Bozkurt Gazetesi ...
Haberde, Namık Kemal Lisesi öğretmenleri ile Canbulat Lisesi öğretmenlerinin Canbulat Stadı'nda futbol maçı yaptıkları yazılmıştı. 2 – 2 sona eren maçta NKL'nin gollerini idari sekreter İsmet Baykur atmıştı.

V. KIBRIS BİREYSEL ATLETİZM ŞAMPİYONASI		
Tarih: 01 Mayıs 1976	**Yer:** Girne 20 Temmuz Stadı	
Namık Kemal Lisesi atletleri V. Kıbrıs Bireysel Atletizm Şampiyonası'na katılmışlar ve başarılı sonuçlar almışlardı.		
100 m (Genç Erkekler)	Erdinç Münür (Özbilgen)	Kıbrıs Birincisi (11.0 sn) (Rekor Egale)
200 m (Genç Erkekler)	Erdinç Münür (Özbilgen)	Kıbrıs Birincisi (23.2 sn)
100 m (Genç Erkekler)	Mete Denizer	Kıbrıs Üçüncüsü (11.3 sn)
Yüksek Atlama (Genç Erkekler)	Rifat Ali Atun	Kıbrıs Üçüncüsü (1.70 m)
Uzun Atlama (Genç Kızlar)	Fisun Ayhan (Kadirağa Oraloğlu)	Kıbrıs İkincisi (4.00 m)
Uzun Atlama (Yıldız Kızlar)	Sibel Erdoğan (Aşardağ Dinçyürek)	Kıbrıs Birincisi (4.23 m)
100 m (Yıldız Kızlar)	Sibel Erdoğan (Aşardağ Dinçyürek)	Kıbrıs İkincisi (13.4 sn)
200 m (Yıldız Kızlar)	Sibel Erdoğan (Aşardağ Dinçyürek)	Kıbrıs İkincisi (28.6 sn)
Uzun Atlama (Yıldız Kızlar)	Şerife Mustafa (Şevki)	Kıbrıs Üçüncüsü (3.59 m)
Gülle Atma (Yıldız Erkekler)	Gürsel Hüseyin (Kafa)	Kıbrıs Birincisi (13.61)
100 m (Yıldız Erkekler)	Erdinç Halil (Acaroğlu)	Kıbrıs İkincisi (12.0 sn)
Yüksek Atlama (Yıldız Erkekler)	Rifat Ali Atun	Kıbrıs İkincisi (1.75 m)
Cirit Atma (Yıldız Erkekler)	Hüseyin Raşit (Özcafer)	Kıbrıs İkincisi (42.40 m)
Disk Atma (Yıldız Erkekler)	Hasan Ali Çerkez	Kıbrıs İkincisi (41.65 m)
200 m (Yıldız Erkekler)	Derviş Lâtif (Alkansoy)	Kıbrıs Üçüncüsü (26.6 sn)
Üç Adım Atlama (Yıldız Erkekler)	Gökhan Sait (İzbırak)	Kıbrıs Üçüncüsü (12.05 m)
Gülle Atma (Yıldız Erkekler)	Hasan Ali Çerkez	Kıbrıs Üçüncüsü (13.05 m)
Cirit Atma (Yıldız Erkekler)	Gürsel Hüseyin (Kafa)	Kıbrıs Üçüncüsü (41.13 m)



GELENEKSEL LİSE'YE VEDA MAÇI

70'li yıllarda, Namık Kemal Lisesi'nde her akademik yıl sonunda lise son sınıfları arasında Lise'ye Veda Maçları yapılmaktaydı.
Bu kapsamda Fen Sınıfları Karması ile Edebiyat Sınıfları Karması Mağusa Canbulat Stadı'nda bir veda maçı yapmışlardı. Maçı Edebiyat Sınıfları Karması 5 – 2 kazanmıştı.
Sol yandaki resimde 1975 – 1976 Fen Sınıfları Karması görülüyor.

Arka sıra (*soldan sağa*): Savaş Ali (Eşrefoğlu), Salim Mehmet (Halkın), Serdar Halit (Ufuk), İbrahim Osman (Manyera), Ahmet Dökmecioğlu, Nidai Mustafa (Şemi).

Ön sıra (*soldan sağa*): Turgay Hasan (İstillozlu), Hüseyin Yusuf (Etikan), Ulus Irkad, Hüseyin Nizam, Coşkun Ahmet (Tokyay)



Sağdaki resim:
1975 – 1976 Edebiyat Sınıfları Karması ...
Arka sıra (*soldan sağa*): Mulla Hüseyin, Eren Ali (Topcu), Memduh Osman (Vaiz), İsmail Cemal (Nalbantoğlu), Erten Cemal (Balıkcı), Erden Ahmet (Özaşkın).

Ön sıra (*soldan sağa*): Salih Ali Nizam (Gürçam), Mahmut Mustafa, Salih Aypar, Yıldıran Yılmaz, İlker Cemal (Balıkçı)



1975 – 1976 FEN SINIFLARI KARMASI İLE EDEBİYAT SINIFLARI KARMASI LİSE'YE VEDA MAÇI ÖNCESİNDE BİRLİKTE

Arka sıra (*soldan sağa*): İbrahim Osman (Manyera), Erden Ahmet (Özaşkın), Ahmet Dökmecioğlu, Mahmut Mustafa, Memduh Osman (Vaiz), Hüseyin Yusuf (Etikan), Salih Ali Nizam (Gürçam), Coşkun Ahmet (Tokyay), İsmail Cemal (Nalbantoğlu), Savaş Ali (Eşrefoğlu), Salih Aypar.
Ön sıra (*soldan sağa*): Erten Cemal (Balıkçı), Nidai Mustafa (Şemi), Mulla Hüseyin, Turgay Hasan (İstillozlu), İlker Cemal (Balıkcı), Serdar Halit (Ufuk), Eren Ali (Topcu), Ulus Irkad, Yıldıran Yılmaz, Hüseyin Nizam, Salim Mehmet (Halkın)



LİSE'YE VEDA İKİNCİ MAÇI

Bir diğer veda maçı da, yıl boyunca büyük rekabetin yaşandığı 6 Fen Tabii Bilimler ile 6 Fen Matematik sınıfları arasında Mağusa Canbulat Stadı'nda oynanmıştı. Maçı 3 – 1'lik skorla 6 Fen Matematik Sınıfı kazanmıştı. Sol yandaki resimde 6 Fen Tabii Bilimler Sınıfı maç öncesinde görülüyor. Formalarda, resimde net okunmamakla birlikte '*Elveda Lise*' yazılmıştı.

Resimdekiler: Arka sıra (*soldan sağa*) Arif Ulus Mehmet (İlktaç), Ahmet Dökmecioğlu, Serdar Ahmet (Canaltay), İbrahim Osman (Manyera), Savaş Ali (Eşrefoğlu), Salim Mehmet (Halkın), Nidai Mustafa (Şemi).

Ön sıra (*soldan sağa*): Derviş Osman, İlter Nevzat (Erk), Mustafa Mehmet (Altıngüneş), Niyazi Orhan (Hürbaş), Erdal Refet (Özcenk)



6 Fen Tabii Bilimler ile 6 Fen Matematik sınıfları arasında oynanan veda maçının sonrasında yapılan kupa seremonisi. Resimde galip 6 Fen Matematik Sınıfı takım kaptanı Serdar Halit (Ufuk) her iki takım oyuncularının tebriklerini kabul ederken görülüyor.

Resimdekiler (*soldan sağa*): Cemal Mustafa (Uluçay), Savaş Ali (Eşrefoğlu), Rahmetli Gürsel İbrahim (Güngör), Salim Mehmet (Halkın), Hasan Özsoy (Akilhoca), Nidai Mustafa (Şemi), Derviş İrfan (Şentip), Ulus Irkad, Niyazi Orhan (Hürbaş)

Namık Kemal Lisesi
1976 - 1977



Namık Kemal Lisesi

1976 – 1977 ÖĞRETİM YILI

Müdür: Erol Erozan

Beden Eğitimi Öğretmenleri: Mahir Cemil (Çalay), Mehmet Kansu, Neriman İsmet (Ünder)

Okul Kaptanları: Mehmet Ceylanlı, Sonuç İrfan (Dönerci Sönmezkan)

BAŞARI TABLOSU

- Lise Kız Voleybol Takımı Kıbrıs Şampiyonu
- Lise Erkek Voleybol Takımı Kıbrıs Şampiyonu
- Ortaokul Kız Atletizm Takımı Kıbrıs İkincisi
  (1 Kıbrıs İkincisi, 2 Kıbrıs Üçüncüsü)
- Lise Kız Atletizm Takımı Kıbrıs Üçüncüsü
  (2 Kıbrıs Birincisi, 1 Kıbrıs Üçüncüsü)
  (Ankara'da 1 Türkiye Birincisi, 1 Türkiye Üçüncüsü)
- Lise Erkek Futbol Takımı Kıbrıs Yarı Finalisti
- Lise Kız Basketbol Takımı Kıbrıs Yarı Finalisti
- Lise Erkek Basketbol Takımı Kıbrıs Yarı Finalisti
- Lise Erkek Atletizm Takımı
  (1 Kıbrıs Birincisi, 4 Kıbrıs İkincisi, 4 Kıbrıs Üçüncüsü)
  (Ankara'da 1 Türkiye Birincisi ve Kıbrıs Rekoru)
- Ortaokul Erkek Atletizm Takımı
  (2 Kıbrıs Birincisi, 1 Kıbrıs İkincisi, 1 Kıbrıs Üçüncüsü)

Okul Takımlarında Yer Alan Erkek Sporcular

(*isme göre alfabetik sırayla*)

- Aşkın İsmet (Pire)
- Baki *(soyadı bulunamadı)*
- Birtan Hakkı (Aktolga)
- Derviş Lâtif (Alkansoy)
- Ercan Kâmil
- Erdinç Halil (Acaroğlu)
- Erdinç Münür (Özbilgen)
- Eren Kâmuran (Ezel)
- Ergun Güvenç (Uluçhan)
- Ersoy Münür (Özbilgen)
- Hasan Gazioğlu
- Gökhan Sait (İzbırak)
- Güner Salih (Tunç)
- Gürsel İzzet (Kaçmaz)
- Gürsoy İbrahim (Güngör)
- Halil A. Cengiz
- Hasan Ali Çerkez
- Hüseyin Kayalp
- İlkin Raif (Kalıbcıoğlu)
- İsmet Hasan (Karamehmet)
- Kâzım Volkan (Akkartal)
- Kudret Kuyucuoğlu
- Kutlu İsmail (Bayramoğlu)
- Mehmet Cemal (Nalbantoğlu)
- Mete Denizer
- Metin Ali (Oraloğlu)
- Mustafa Ahmet (Tuna)
- Mustafa Denizer
- Mustafa M. Balcı
- Oran Özen (Soyel)
- Orhan Cafer (Kılınçhan)
- Osman Mehmet
- Osman Mehmet (Evram)
- Osman Semih (Erciyas)
- Ramadan Hasan (Alçam)
- Raşit Arıkan
- Sonbil Hüseyin (Çelebi)
- Soner Hüseyin (Türsoy)
- Süleyman Kaptan
- Süleyman İbrahim (Özkalp)
- Turgay Avcı
- Uğur Denizer
- Uğur Ekrem (Ülsol)
- Zeki Onur

Okul Takımlarında Yer Alan Bayan Sporcular

(*isme göre alfabetik sırayla*)

- Afet Mehmet (Özcafer)
- Esin Mustafa (Şener)
- Esma Ali (Atun Elgin)
- Figen Emir (Şenyiğit İmral)
- Filiz Ali (Eyüpoğlu Erozan)
- Fisun Ayhan (Kadirağa Oraloğlu)
- Hanife Baylan
- Hanife Osman
- Hatice Erdoğan (Aşardağ Faydalı)
- Havva Hüseyin (Kansu Şenol)
- Hülya Raşit (Özen Erdenay)
- Işık Mustafa (Özkayalar Sağlık)
- Nurcan Emirali (Demirkan)
- Sibel Erdoğan (Aşardağ Dinçyürek)
- Sibel Mehmet Ali (Kağan Gülhan)
- Sonuç Gürol (Eryıldız)
- Şerife Mustafa (Şevki)
- Ufuk Muhammed

Sağdaki resim: 28 Aralık 1976 tarihli Bozkurt Gazetesi ...

Gazete haberinde Gazimağusa'da 27 Aralık Atatürk Koşuları'nın yağışlardan dolayı yapılamadığını yazmıştı. Koşuların daha sonra yapılıp yapılmadığı ile ilgili herhangi bir bilgiye ulaşılamadı.



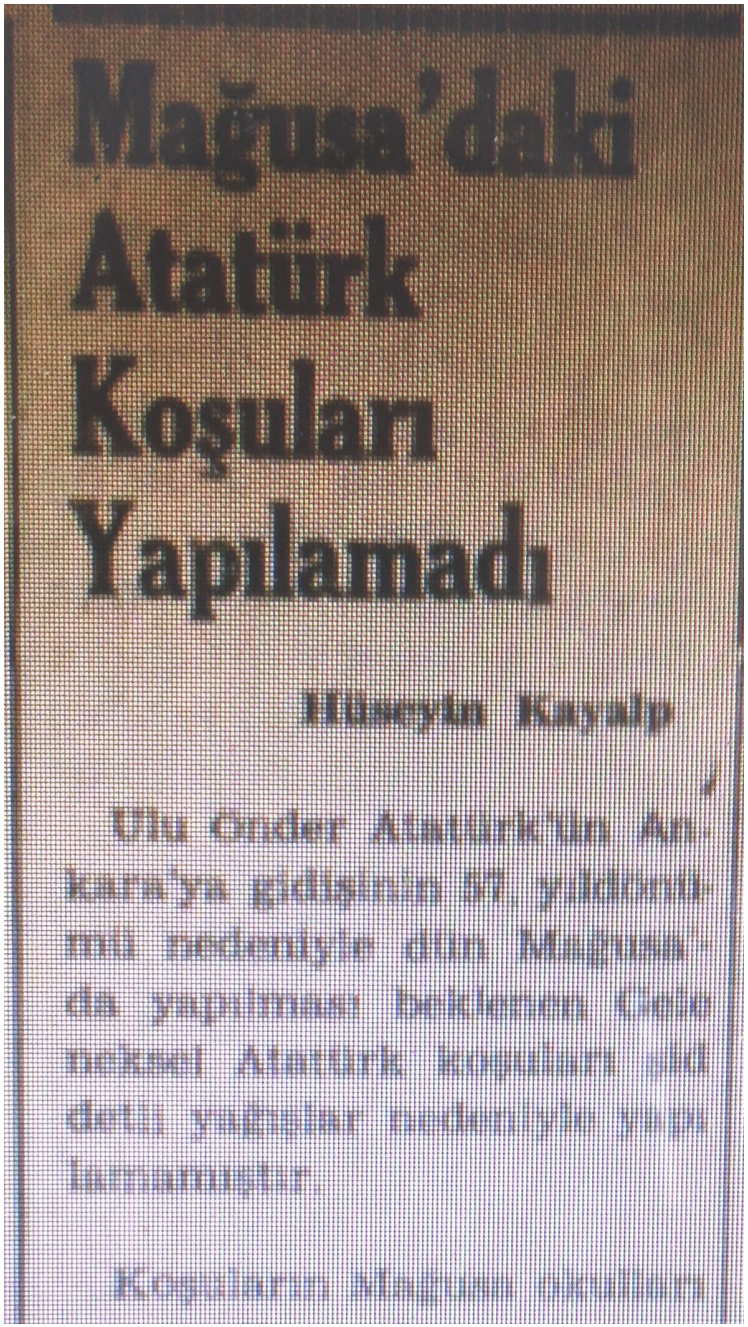

Mağusa'daki Atatürk Koşuları Yapılamadı

Hüseyin Kayalp

Ulu Önder Atatürk'ün Ankara'ya gidişinin 57. yıldönümü nedeniyle dün Mağusa'da yapılması beklenen Gençlik ve Atatürk koşuları yıldeği yağışlar nedeniyle yapılamamıştır.

Koşuların Mağusa okulları

NAMIK KEMAL LİSESİ
LİSE KIZ VOLEYBOL TAKIMI
1976 – 1977 KIBRIS ŞAMPİYONU

Liselerarası Kızlar Voleybol Şampiyonası Takım Sıralaması

Namık Kemal Lisesi	**Kıbrıs Şampiyonu**
Güzelyurt Kurtuluş Lisesi	**Kıbrıs İkincisi**

Maç Sonuçları:

Canbulat Lisesi : 1 **Namık Kemal Lisesi :** 2 (Setler : 5 – 15, 15 – 12, 0 – 15)	Birinci tur maçı
Namık Kemal Lisesi : 2 **Bekirpaşa Lisesi :** 0	İkinci tur maçı
Namık Kemal Lisesi : 2 **Lefkoşa Türk Kız Lisesi :** 0 (Setler : 15 – 5, 15 – 7)	Yarı final maçı
Güzelyurt Kurtuluş Lisesi : 1 **Namık Kemal Lisesi :** 2 (Setler: 8 – 15, 15 – 12, 15 – 2)	Final maçı. Maç 17 Mart 1977 tarihinde Güzelyurt'ta oynandı.

Finalde Namık Kemal Lisesi Güzelyurt Kurtuluş Lisesi karşısında 1 – 0 geriye düştüğü maçı 2 – 1 kazanarak şampiyon olmuştu. Namık Kemal Lisesi finalde Afet Mehmet (Özcafer), Filiz Ali (Eyüpoğlu Erozan), Fisun Ayhan (Kadirağa Oraloğlu), Esin Mustafa (Şener), Nurcan Emirali (Demirkan) ve Figen Emir (Şenyiğit İmral)'dan kurulu kadrosuyla mücadele etmişti.

Şampiyon Lise Kız Voleybol Takımı Kadrosu

(*isme göre alfabetik sırayla*):

- Afet Mehmet (Özcafer)
- Esin Mustafa (Şener)
- Figen Emir (Şenyiğit İmral)
- Filiz Ali (Eyüpoğlu Erozan)
- Fisun Ayhan (Kadirağa Oraloğlu)
- Nurcan Emirali (Demirkan)

Beden Eğitimi Öğretmeni:

- Neriman İsmet (Ünder)





NAMIK KEMAL LİSESİ, LİSE KIZ VOLEYBOL TAKIMI 1976 – 1977 KIBRIS ŞAMPİYONU

Arka sıra (*soldan sağa*): Afet Mehmet (Özcafer), Fisun Ayhan (Kadirağa Oraloğlu), Neriman İsmet (Ünder) (Beden Eğitimi Öğretmeni), Filiz Ali (Eyüpoğlu Erozan), Esin Mustafa (Şener). Ön sıra (*soldan sağa*): Nurcan Emirali (Demirkan), Figen Emir (Şenyiğit İmral)



NAMIK KEMAL LİSESİ, LİSE KIZ VOLEYBOL TAKIMI 1976 – 1977 KIBRIS ŞAMPİYONU

Arka sıra (*soldan sağa*): Fisun Ayhan (Kadirağa Oraloğlu), Filiz Ali (Eyüpoğlu Erozan), Neriman İsmet (Ünder) (Beden Eğitimi Öğretmeni), Esin Mustafa (Şener), Afet Mehmet (Özcafer). Ön sıra (*soldan sağa*): Nurcan Emirali (Demirkan), Figen Emir (Şenyiğit İmral)



Liselerarası Voleybol Turnuvasında Yarı Final Maçları Dün Yapıldı :

N.K. Lisesi G.K. Lisesi ve L.T.L. finali oynayacak

BOZKURTSPOR-ÖZEL

Liselerarası Voleybol Turnuvalarında yarı final karşılaşmaları dün yapılmış, kazanan Güzelyurt Kurtuluş Lisesi Lefkoşa Türk Lisesini, N. K. Lisesi ise Lefkoşa Türk Kız Lisesini; erkek'erde ise Namık K. Lisesi Türk Y. ü. Ehmüdüsü'nü ve Lefkoşa T. Lisesi de Lefke Gazi Lisesini mağlûp ederek finale yükselmişlerdir.

Turnuvalarda final karşılaşmaları 9 Mart Çarşamba günü yapılacak, böylece şampiyonlar belli olacaktır. Final maçları kızlarda Güzelyurt'da Kurtuluş Lisesi ile Namık Kemal Lisesi ve erkeklerde de Mağusa'da N.K. Lisesi ile Lefkoşa Türk Lisesi arasında yer alacaktır.

N.K. LİSESİ: 2
L.T. KIZ LİSESİ: 0

Lise kızlar voleybol turnuvasının Lefkoşa'da yapılan yarı final maçında N.K. Lisesi Lefkoşa T.K. Lisesini çok başarılı bir oyundan sonra 2-0 mağlûp ederek finale yükselmiştir. Raif Mustafa'nın yönetimindeki maçta N.K. Lisesi setleri 15-6 ve 15-7 almıştır.

Karşılaşmada N.K. Lisesi Filiz, Afet, Nurcan, Esin, Fusun, ve Figen; L.T.K. Lisesi ise Harika, İsmet, Nurtet, Pervin, Hülya, ve Ayşe'den kurulu ekipleri ile oynamış lardır.

G.K. LİSESİ: 2
L.T. LİSESİ: 0

Güzelyurt muhabirimiz Mehmet Akan'ın bildirdiğine göre, Güzelyurt'ta Kızlar arasında yapılan yarı final karşılaşmasında da Güzelyurt K. Lisesi L.T. Lisesini set leri 15-4 ve 15-12 alarak 2-0 mağlûp etmiş ve finalde N.K. Lisesi'ne rakip olmuştur.

Günay Çaymaz ve Yakup Osman'ın yönetimindeki maçta G.K. Lisesi Tülay, (Kerime), Belgin, Meral, Güley, Şencan ve Işık'dan kurulu e kibi ile oynamıştır.

L.T. LİSESİ: 2
L. GAZİ LİSESİ: 1

Yarı final karşılaşmasının da günün en çekişmeli maçı Lefkoşa'da yapılmış, Lefkoşa T. Lisesi L. G. Lisesi'ni güç likle 2-1 yenebilmiştir. İlk se ti 13-10 alan L.T. Lisesi, 2. set te maç sayısına kadar ulaş mış, ancak L.G. Lisesi seti 16-14 almayı başararak bera berliği sağlamıştır. Yağmur altında oynanan 3. setten son ra oyun bir süre durmuş, 3. seti 15-7 alan L.T. Lisesi galip dar, 2-1 galip ayrılmıştır.

Ahmet Balcıoğlu'nun yönetimindeki karşılaşmada L.T. Lisesi Halûk, Hamit, Mustafa, M. Ostan, Turan (Birol) ve Remal; L. Gazi Lisesi ise Hüseyin, Nazım, Ayhaç, Te

ti de 15-13 almayı başaran N Kemal Lisesi sahadan 2-0 ga lip ayrılmıştır.

Namık Kemal Lisesi maçta Gökhan, Avcı, Mete, Ersoy Erun, ve Soner'den kurulu e kibi ile oynamıştır.

Yukarıdaki resim:

4 Mart 1977 tarihli Bozkurt Gazetesi...

Üçlü final turunda Namık Kemal Lisesi tur atlamış, Güzelyurt Kurtuluş Lisesi de Lefkoşa Türk Lisesi'ni mağlup ederek finalde Namık Kemal Lisesi'nin rakibi olmuştu.

Sağdaki resim:

18 Mart 1977 – Bozkurt Gazetesi ...

Namık Kemal Lisesi finalde Kurtuluş Lisesi'ni 2 - 1 yenerek şampiyon olduğu haberi gazetenin spor sayfasında yer almıştı.



N.K. Lisesi 2
Kurtuluş 1

YER: Kurtuluş Lisesi Sahası.
NAMIK KEMAL LİSESİ: Filiz, Afet, Esin, Nurcan, Fisun, Figen.
G. KURTULUŞ LİSESİ: Işık, Belgin, Meral, Sibel, B. Gülây, Gülây.
YÖNETENLER: Raif Mustafa, Ahmet Balcıoğlu.
SETLER: 8—15, 15—12, 15—2.

AHMET ERGENGİL

Lise Erkekler Voleybol Turnuvasında Lefkoşa Türk Lisesi'ni mağlûp ederek şampiyonluğu elde eden N. K. Lisesi kızlarda da Güzelyurt Kurtuluş Lisesi'ni deplasmanda 2-1 mağlûp ederek şampiyon oldu. Böylece N. K. Lisesi voleybolda bu yılı da çifte şampiyonlukla kapadı.

İLK SET KURTULUŞ'UN

Karşılaşmanın ilk setinde Kurtuluş Lisesi başarılı oldu. K. Lisesi Namık K. Lisesi'nin toparlanmasına fırsat vermeden seti 15-8 kazandı ve 1-0 öne geçti.

BERABERLİK VE ŞAMPİYONLUK

İkinci sette N. K. Lisesi oyunda denge kurdu. Nitekim çok çekişmeli bir oyundan sonra seti 15-12 alarak berberliği sağladı.

Beraberlikle bocalayan K. Lisesi 3. sette adeta oyunda yoktu. N. K. Lisesi maç sayısına kadar rakibine sayı kaptırmadı. Ancak durum 14-0 olduktan sonra Kurtuluş Lisesi peşpeşe iki sayı aldı. Durum 14-2 olduktan sonra Namık Kemal Lisesi son sayıyı da aldı ve böylece seti 15-2 elde ederek sahadan 2-1 galip ayrılıp şampiyonluğunu ilân etti.

Mağusa'da olduğu gibi Güzelyurt'da da N. K. Lisesi sporcu, öğretmen ve öğrencileri maçtan sonra birbirleri ile kucaklaşarak şampiyonluk sevincini yaşadılar.

NAMIK KEMAL LİSESİ
LİSE ERKEK VOLEYBOL TAKIMI
1976 – 1977 KIBRIS ŞAMPİYONU

Liselerarası Erkekler Voleybol Şampiyonası Takım Sıralaması

Namık Kemal Lisesi	**Kıbrıs Şampiyonu**
Lefkoşa Türk Lisesi	**Kıbrıs İkincisi**

Maç Sonuçları:

Canbulat Lisesi : 0 **Namık Kemal Lisesi :** 2 (Setler : 15 – 0, 15 – 5)	Birinci tur maçı. Maç 22 Aralık 1976 tarihinde oynandı.
Namık Kemal Lisesi : 2 **Bekirpaşa Lisesi :** 0	İkinci tur maçı
Namık Kemal Lisesi : 2 **Yapı Sanat Enstitüsü :** 0 (Sedat Simavi Endüstri Meslek Lisesi)	Yarı final maçı
Namık Kemal Lisesi : 2 **Lefkoşa Türk Lisesi :** 0 (Setler : 15 – 9, 15 – 13)	Final maçı. Maç 17 Mart 1977 tarihinde Gazimağusa'da oynandı.

Şampiyon Lise Erkek Voleybol Takımı Kadrosu

(*isme göre alfabetik sırayla*):

- Erdinç Münür (Özbilgen)
- Eren Kâmuran (Ezel)
- Ersoy Münür (Özbilgen)
- Hasan Gazioğlu
- Gökhan Sait (İzbırak)
- Mete Denizer
- Mustafa Ahmet (Tuna)
- Soner Hüseyin (Türsoy)
- Süleyman Kaptan
- Süleyman Özkalp
- Turgay Avcı

Beden Eğitimi Öğretmeni:

- Mehmet Kansu

Şampiyon Namık Kemal Lisesi final maçında Mete Denizer, Turgay Avcı, Gökhan Sait (İzbırak), Eren Kâmuran (Ezel), Ersoy Münür (Özbilgen) ve Soner Hüseyin (Türsoy)'dan kurulu kadrosuyla mücadele etmişti.

Namık Kemal Lisesi'nin iki başarılı sporcusu Erdinç Münür (Özbilgen) ile Süleyman Kaptan, 7 Ocak 1977 tarihinde Lefkoşa'da oynanan Lefkoşa Türk Maarif Koleji – Namık Kemal Lisesi lise erkek basketbol yarı final maçında çıkan olaylar nedeniyle sezon sonuna kadar maçlardan men cezası aldıkları için lise erkek voleybol final maçında oynayamamışlardı.

Mağusa'daki Voleybol Karşılaşmalarında

Namık Kemal Lisesi kız ve erkeklerde galip geldi

HÜSEYİN KAYALP
Mağusadan bildiriyor

Liselerarası Voleybol Turnuvalarının dün Mağusa'da yapılan 1. tur karşılaşmalarında Namık Kemal Lisesi gerek kızlarda, gerekse erkeklerde galip gelerek tur atlamışlardır. Namık Kemal Lisesi erkek takımı Canbulat Lisesi'ni 2-0 yenerken, kız takımı da yine Canbulat Lisesi'ni 2-1 mağlûp etmeyi başarmıştır.

Canbulat Lisesi Salonu'nda yapılan karşılaşmada Namık Kemal Lisesi erkek voleybol takımı ilk seti çok rahat bir şekilde ve rakibine bir tek sayı bile vermeden 15-0 almış, ikinci serde de Erdinç, Turgay ve Süleyman'ın başarılı oyunu ve kütleri ile gürekli sayı yaparak seti 15-5 alarak sahadan galip ayrılmıştır.

Maçta Namık Kemal Lisesi Soner, Turgay, Süleyman, Ersoy, Erdinç ve Mete; Canbulat Lisesi ise Mümin, Şemsi, Mehmet, Ahmet, Yurdaer ve İlhan'dan kurulu takımlarıyla oynamışlardır.

Kızlar maçının ilk setini 1 ise N.K. Lisesi 15-5 alarak 1-0 galip durumu yükseltmiş, 2. seti 15-13 alarak beraberliği sağlamıştır. Son seti de net skorla 15-0 alan N.K. Lisesi takımı 2-1 gelerek turu atlamıştır.

Karşılaşmada N.K. Lisesi Füsun, Ezin, Afet, Filiz, Nurgün ve Figen; Canbulat Lisesi ise Zehra, Tezel, Ercan, Sezer, Şima ve Leyla'dan kurulu takımlarıyla oynamışlardır.

Namık Kemal Lisesi kız ve erkek voleybol takımları 2. turda Bekirpaşa Ticaret Koleji ile karşılaşacaklar, böylece yarı finale yükselecek takımlar belli olacaklar.

Üstteki resim:
23 Aralık 1976 – Bozkurt Gazetesi

N.K. Lisesi 2
L.T. Lisesi 0

YER: N. Kemal Lisesi Sahası.
YÖNETENLER: Hüseyin Beyit, Niyazi Hilmi.
NAMIK KEMAL LİSESİ: Mete, Avcı, Gökhan, Eren, Soner, Ersoy.
LEFKOŞA TÜRK LİSESİ: Halûk, Mehmet, Mustafa, Hamit, Remzi, Birol.
SETLER: 15—9, 15—13.

MEHMET ALİ ACAR

Voleybolda son yıllarda çok başarılı sonuçlar elde eden Namık Kemal Lisesi, erkeklerde bu yıl da şampiyonluğu elde etti.

Özellikle Avcı'nın büyük bir bilinç içinde oynaması N. K. Lisesi'nin şampiyonluğu elde etmesinde büyük rol oynadı. İlk seti açık farkla alabilen N. K. Lisesi 2. sette 13 sayı toplayarak yine farkı [illegible] Ancak Lefkoşa Türk Lisesi farkı kapatmayı başardı. Durum 13-13 olduktan sonra iki takım da karşılıklı atışar servis kullandılar, ancak sayı alamadılar. N. K. Lisesi bu denk mücadeleyi bozan takım oldu ve 15-9 aldığı 1. setten sonra 2. seti de 15-13 almayı başararak 2-0'lık galibiyetle şampiyonluğu elde etti.

Takımlar genel olarak eleştirilecek olurlarsa, N. K. Lisesi'nin maça çok iyi hazırlandığını, L.T.L'nin ise hazırlıksız olduğunu belirtmek yerinde olur. Lefkoşa T. Lisesi çoğu zaman bocalayıp durur ken, Namık Kemal Lisesi gerek kondisyon, gerekse maça kend'ni verme bakımından daha başarılı idi. Özellikle Avcı'nın çok başarılı kütleri N. K. Lisesi'nin sonuca ulaşmasında etkili oldu ve maçın son sayısını da takımına Avcı kazandırdı.

Yağmur nedeniyle 1. setin ortasında ara verilen maçı az sayıda bir seyirci topluluğu izledi. Ancak iki takım taraftarları da olgunluk ve disiplin içinde tezahüratlarını yaparak maçın samimi bir hava içinde geçmesine mani olmadılar.



Resimde Lefkoşa Türk Lisesi'ni 2—0 mağlûbederek lise erkekler voleybol Kıbrıs şampiyonu olan Namık Kemal erkek voleybol takımı spor öğretmenleri ile birarada görülüyorlar.
(Fotoğraflar: MEHMET ALİ ACAR)

Sağdaki resim:
18 Mart 1977 – Bozkurt Gazetesi

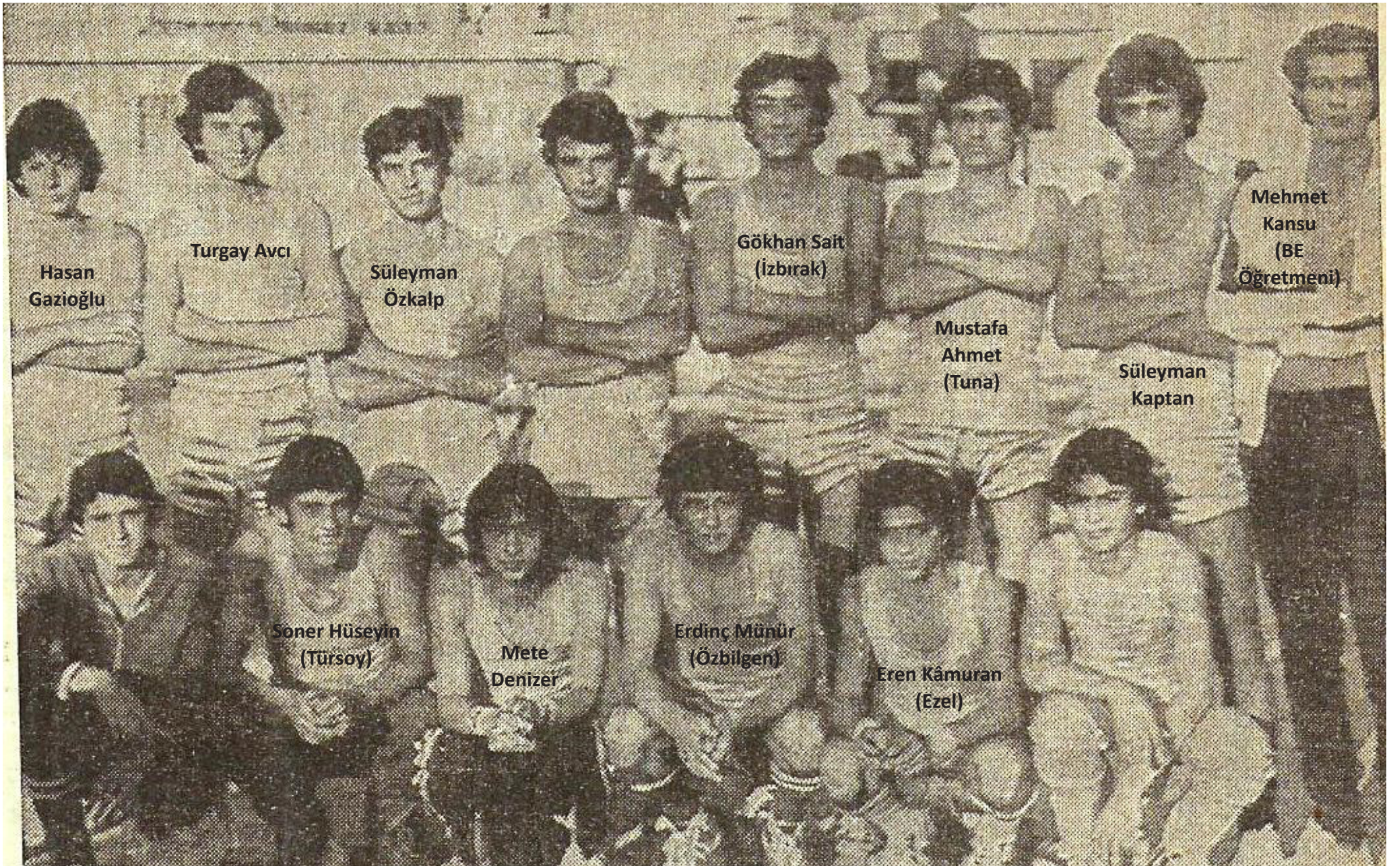

NAMIK KEMAL LİSESİ, LİSE ERKEK VOLEYBOL TAKIMI 1976 – 1977 KIBRIS ŞAMPİYONU

Voleybolda şampiyonluklar N.Kemal lisesinin

N.K. Lisesi 2
L.T. Lisesi 0

YER: N. Kemal Lisesi Sahası.
YÖNETENLER: Hüseyin Beyit, Niyazi Hilmi.
NAMIK KEMAL LİSESİ: Metə, Avcı, Gökhan, Eren, Soner, Ersoy.
LEFKOŞA TÜRK LİSESİ: Halûk, Mehmet, Mustafa, Hamit, Remzi, Birol.
SETLER: 15—9, 15—13.

MEHMET ALİ ACAR

Voleybolda son yıllarda çok başarılı sonuçlar elde eden Namık Kemal Lisesi, erkeklerde bu yıl da şampiyonluğu elde etti.

Özellikle Avcı'nın büyük bir bilinç içinde oynaması N. K. Lisesi'nin şampiyonluğu elde etmesinde büyük rol oynadı. İlk set açık farkla alabilen N. K. Lisesi 2 sette 13 sayı toplayarak yine fark yarattı. Ancak Lefkoşa Türk Lisesi farkı kapatmayı başardı. Durum 13-13 olduktan sonra iki takım da karşılıklı alıştırma servis kullandılar, ancak sayı alamadılar. N. K. Lisesi bu denk mücadeleyi bu sefer takım oldu ve 15-9 aldığı 1. setten sonra 2. seti de 15-13 almayı başararak 2-0'lık galibiyetle şampiyonluğu elde etti.

Takımlar genel olarak değerlendirilecek olurlarsa, N. K. Lisesi'nin maça çok iyi hazırlandığını, L.T.L'nin ise hazırlıksız olduğunu belirtmek yerinde olur. Lefkoşa T. Lisesi çoğu zaman boşlayıp dururken, Namık Kemal Lisesi gerek kondisyon, gerekse maçı kendi üzerine alma bakımından daha başarılı idi. Özellikle Avcı'nın çok başarılı hücumları N. K. Lisesi'nin sonuca ulaşmasında etkili oldu ve maçın son sayısını da takımına Avcı kazandırdı.

Yağmur nedeniyle 1 saat ara verilen maçın ortasında, ara verilen maçın sayısında bir seyirci topluluğu izledi. Ancak iki takım taraftarları da olgunluk ve disiplin içinde tezahüratlarını yaparak maçın zevkli bir hava içinde geçmesine yardımcı olmadılar.



Namık Kemal Lisesi voleybolcuları şampiyonluk sevinciyle birbirleri ile kucaklaşırken görülüyor.

N.K. Lisesi 2
Kurtuluş 1

YER: Kurtuluş Lisesi Sahası.
NAMIK KEMAL LİSESİ: Filiz, Afet, Esin, Nurcan, Fisun, Figen.
G. KURTULUŞ LİSESİ: Işık, Belgin, Meral, Sibel, B. Gülay, Gülay.
YÖNETENLER: Ralf Mustafa, Ahmet Balcıoğlu.
SETLER: 8—15, 15—12, 15—2.

AHMET ERGENGİL

Lise Erkekler Voleybol Turnuvasında Lefkoşa Türk Lisesini mağlûp ederek şampiyonluğu elde eden N. K. Lisesi, kızlarda da Güzelyurt Kurtuluş Lisesi'ni deplasmanda 2-1 mağlûp ederek şampiyon oldu. Böylece N. K. Lisesi voleybolda bu yıl da çifte şampiyonlukla kapandı.

İLK SET KURTULUŞ'UN

Karşılaşmanın ilk setinde Kurtuluş Lisesi başarılı oldu. N. K. Lisesi Namık K. Lisesi'nin toparlanmasına fırsat vermeden seti 15-8 kazandı ve 1-0 öne geçti.

BERABERLİK VE ŞAMPİYONLUK

İkinci sette N. K. Lisesi oyunda denge kurdu. N takım çok çekişmeli bir oyundan sonra seti 15-12 alarak berabarliği sağladı.

Beraberlikle başlayan K. Lisesi 3. sette adeta oyunu yoktu. N. K. Lisesi maçın sonuna kadar rakibine set kaptırmadı. Ancak durum 14-6 olduktan sonra Kurtuluş Lisesi peşpeşe iki sayı aldı. Durum 14-2 olduktan sonra Namık Kemal Lisesi son sayıyı da aldı ve böylece seti 15-2 elde ederek rahatça 2-1 galip ayrılıp şampiyonluğunu ilân etti.

Mağusa'da olduğu gibi Güzelyurt'da da N. K. Lisesporcu, öğretmen ve öğrencileri maçtan sonra birbirleri ile kucaklaşarak şampiyonluk sevincini yaşadılar.





Ortaokullararası Voleybolda Bugün Yapılacak Finallerle 3 Bölge Şampiyonu Belli Olacak

Ortaokullararası Kız ve Erkek Voleybol Turnuvalarında bugün altı final karşılaşması yapılacak, böylece kızlarda ve erkeklerde üçer bölge şampiyonu tesbit edilmiş olacaktır.

Lefke Güzelyurt - Girne bölgesi şampiyonlarının ilk yılı edilebilmesi için de Gi[illegible] ve erkeklerde yine Akdoğan Polatpaşa Ortaokulu ile Cumhuriyet Lisesi karşı karşıya geleceklerdir.

18 Mart 1977 – Bozkurt Gazetesi

NAMIK KEMAL LİSESİ
ORTAOKUL KIZ ATLETİZM TAKIMI
1976 – 1977 KIBRIS İKİNCİSİ

Ortaokullararası Kızlar Atletizm Şampiyonası

Tarih: 05 Mayıs 1977	**Yer:** Girne 20 Temmuz Stadı

Kötü hava koşulları nedeniyle 2 defa ertelenen Ortaokullararası Atletizm Şampiyonası 5 Mayıs 1977 tarihinde yapılmıştı.

Ortaokullararası Kızlar Atletizm Takım Sıralaması

Lefkoşa Türk Kız Lisesi Orta Bölümü	8170 puan	Kıbrıs Şampiyonu
Namık Kemal Lisesi Orta Bölümü	7474 puan	Kıbrıs İkincisi
Kurtuluş Lisesi Orta Bölümü	7226 puan	Kıbrıs Üçüncüsü

Beden Eğitimi Öğretmenleri:
Mahir Cemil (Çalay), Mehmet Kansu, Neriman İsmet (Ünder)

İkinci Ortaokul Kız Atletizm Takımı Bireysel Dereceleri

100 m	Sibel Erdoğan (Aşardağ Dinçyürek)	Kıbrıs Birincisi
400 m	Hanife Osman	Kıbrıs Üçüncüsü
4 x 100 m Bayrak Yarışı	Sibel Erdoğan (Aşardağ Dinçyürek) *(diğer 3 eleman belirlenemedi)*	Kıbrıs Üçüncüsü

NAMIK KEMAL LİSESİ
LİSE KIZ ATLETİZM TAKIMI
1976 – 1977 KIBRIS ÜÇÜNCÜSÜ

Liselerarası Kızlar Atletizm Şampiyonası

Tarih: 20 Nisan 1977	**Yer:** Girne 20 Temmuz Stadı

Liselerarası Kızlar Atletizm Şampiyonası Takım Sıralaması

Lefkoşa Türk Kız Lisesi	7389 puan	Kıbrıs Şampiyonu
Girne Anafartalar Lisesi	6782 puan	Kıbrıs İkincisi
Namık Kemal Lisesi	6703 puan	Kıbrıs Üçüncüsü

Üçüncü Lise Kız Atletizm Takımı Kadrosu

- Fisun Ayhan (Kadirağa Oraloğlu)
- Şerife Şevki

(Not: Diğer atletler belirlenemedi.)

Beden Eğitimi Öğretmenleri:
Mahir Cemil (Çalay), Mehmet Kansu, Neriman İsmet (Ünder)

Üçüncü Lise Kız Atletizm Takımı Bireysel Dereceleri

Cirit Atma	Şerife Şevki	Kıbrıs Birincisi (30.94 m)
Disk Atma	Şerife Şevki	Kıbrıs Birincisi (23.54 m)
Yüksek Atlama	Fisun Ayhan (Kadirağa Oraloğlu)	Kıbrıs Üçüncüsü (1.30 m)

NAMIK KEMAL LİSESİ
LİSE ERKEK FUTBOL TAKIMI
1976 – 1977 KIBRIS YARI FİNALİSTİ

Liselerarası Erkekler Futbol Şampiyonası Takım Sıralaması

Maç Sonuçları:

Namık Kemal Lisesi : 3 **Canbulat Lisesi :** 0 Goller: Ergun Güvenç (Uluçhan), Osman Semih (Erciyas), Gürsel İzzet (Kaçmaz)	Birinci tur maçı. Maç 15 Aralık 1976 tarihinde Gazimağusa'da Canbulat Stadı'nda oynandı.
Namık Kemal Lisesi : 2 **Bekirpaşa Lisesi :** 1 Goller: Erdinç Münür (Özbilgen), penaltiden Osman Semih (Erciyas)	İkinci tur maçı. Maç 20 Aralık 1976 tarihinde Gazimağusa'da Canbulat Stadı'nda oynandı.
Yapı Sanat Enstitüsü : 2 (Sedat Simavi Endüstri Meslek Lisesi) **Namık Kemal Lisesi :** 0	29 Aralık 1976 tarihinde oynanması gereken ancak yağışlar nedeniyle sahanın çamur olmasından dolayı ertelenen yarı final maçı 28 Şubat 1977 Pazartesi günü Gönyeli'de oynandı.

Kaptan Erdinç Münür (Özbilgen), 7 Ocak 1977 tarihinde Lefkoşa'da oynanan Lefkoşa Türk Maarif Koleji – Namık Kemal Lisesi lise erkek basketbol yarı final maçında çıkan olaylar nedeniyle sezon sonuna kadar tüm maçlardan men cezası aldığı için yarı final maçında oynayamamıştı.

Yarı Finalist Lise Erkek Futbol Takımı Kadrosu

(*isme göre alfabetik sırayla*):

- Ercan Kâmil
- Erdinç Halil (Acaroğlu)
- Erdinç Münür (Özbilgen)
- Ergun Güvenç (Uluçhan)
- Gürsel İzzet (Kaçmaz)
- Gürsoy İbrahim (Güngör)
- Halil Ahmet Cengiz
- İsmet Hasan (Karamehmet)
- Kutlu İsmail (Bayramoğlu)
- Mehmet Cemal (Nalbantoğlu)
- Metin Ali (Oraloğlu)
- Orhan Cafer (Kılınçhan)
- Osman Mehmet (Evram)
- Osman Semih (Erciyas)
- Raşit Arıkan
- Sonbil Hüseyin (Çelebi)

Beden Eğitimi Öğretmeni:

- Mahir Cemil (Çalay)

N.K.L. 3 - CANBULAT LİSESİ 0

N.K.L.: Metin, Orhan, Erdinç, Osman, Mehmet, Gürsel, Kutlu, Ergun, B. Osman, B. Erdinç, Halil.
CANBULAT: Bülent, Ahmet, Kadir, Celâl, Sadi, Mehmet, İbrahim, Talât, İlhan, Metin, Seydali.
YÖNETENLER: Mehmet Ali, Taşkın Nürsel, İbrahim Ömer

HÜSEYİN KAYALP

Maç saat 2.40 da Canbulat Stadında kırmızı siyahlıların (Canbulat Lisesi) vuruşuyla başladı. Top ilk dakikalarda orta sahalarda döndü.

Dakikalar ilerledikçe N.K.L. Canbulat Lisesi kalesinde tehlikeler yaratmaya başladı.

10. dakikada C.L. kalesi içinde havada çarpışan N.K.L.'li Erdinç ile C.L.'den Ahmet, Ahmedin sakatlanmasına yol açtı.

28. dakikada yine N.K.L. tehlikeli akınlarından birini yaptığı sırada Ergun'un ayağından ilk golünü kazandı. Sol taraftan ortasını yapan Kutlu topu Ergun'un ayağına çevirdi. Devre de 1—0 kapandı.

2. YARI

Namık Kemal Lisesi 2. yarıya daha süratli ve daha hırslı girdi. İlk dakikalardan C.L. kalesinde tehlikeler yarattı.

40. dakikada korner atışı kazanan N.K.L. yine tehlike yarattı. Korner atışını iyi izleyen B. Osman skoru 2—0 yaptı.

Bu arada 2. golden sonra C.L. de N.K.L. kalesini yoklamaya başladı.

Maçın son dakikasında tehlikeli bir akın daha skoru 3-0 yaptı.

Sadan sonra topu izleyen

N. KEMAL LİSESİ BİR ENGELİ DAHA AŞTI:

Namık Kemal Lisesi 2
Bekirpaşa Lisesi 1

YER: Canbulat Stadı.
NAMIK KEMAL LİSESİ: Metin, Orhan, Osman, Ercan, Mehmet, B. Osman, Halil, Kutlu, Ergun, Erdinç, Gürsel.
BEKİRPAŞA LİSESİ: Ahmet, Soyer, Hüseyin, Hasan, Veli, Şenol, Ertuğrul, Ertan, Eyyüp, Çetin, Emin.
YÖNETENLER: Mehmet Erdinç, Halil Hasan, Şenol Mehmet.
GOLLER: Erdinç (Dk. 17), Eyyüp (Dk. 40), Osman (Dk. 50 — penaltiden —).

HÜSEYİN KAYALP

Liselerarası Futbol Turnuvasında ilk maçta Canbulat Lisesi'ni mağlûp eden Namık Kemal Lisesi dün de Bekirpaşa Lisesi'ni 2-1 yenmiş ve bir engeli daha aşarak yarı finale yükselmiştir.

Karşılaşma çok çekişmeli geçmiş, Namık Kemal Lisesi birçok fırsatları değerlendirememiştir. Bekirpaşa Lisesi'nin yaptığı akınların çoğunda ise kaleci Metin başarılı kurtarışlar yapmıştır.

Maçın ilk golü 17. dakikada kaydedilmiştir. Orta sahadan gelen uzun bir pası dalan Erdinç kaleci Ahmet ile karşı karşıya kalmış, çarpraz bir şutla durumu 1-0 yapmıştır. Maça golden sonra yağan şiddetli yağmur nedeniyle 10 dakika ara verilmiş ve ilk yarı 1-0 sona ermiştir.

40. dakikada Metin'den dönen topla Eyyüp beraberliği sağlamış, 50. dakikada ise N. K. Lisesi lehine verilen penaltiden Osman galibiyet golünü kaydetmiştir.

Maçın sonlarında Bekirpaşa Lisesinin beraberlik çabası sonucu değiştirmemiştir.

Üstteki resim:
21 Aralık 1976 – Bozkurt Gazetesi

Soldaki resim:
16 Aralık 1976 – Bozkurt Gazetesi



NAMIK KEMAL LİSESİ, LİSE ERKEK FUTBOL TAKIMI 1976 – 1977 YARI FİNALİSTİ

Arka sıra (*soldan sağa*): Mehmet Cemal (Nalbantoğlu), Ergun Güvenç (Uluçhan), Ercan Kâmil, Kutlu Bayramoğlu, Metin Ali (Oraloğlu), Orhan Cafer (Kılınçhan).
Ön sıra (*soldan sağa*): Osman Semih (Erciyas), Halil Ahmet Cengiz, Gürsel İzzet (Kaçmaz), İsmet Hasan (Karamehmet), Raşit Arıkan

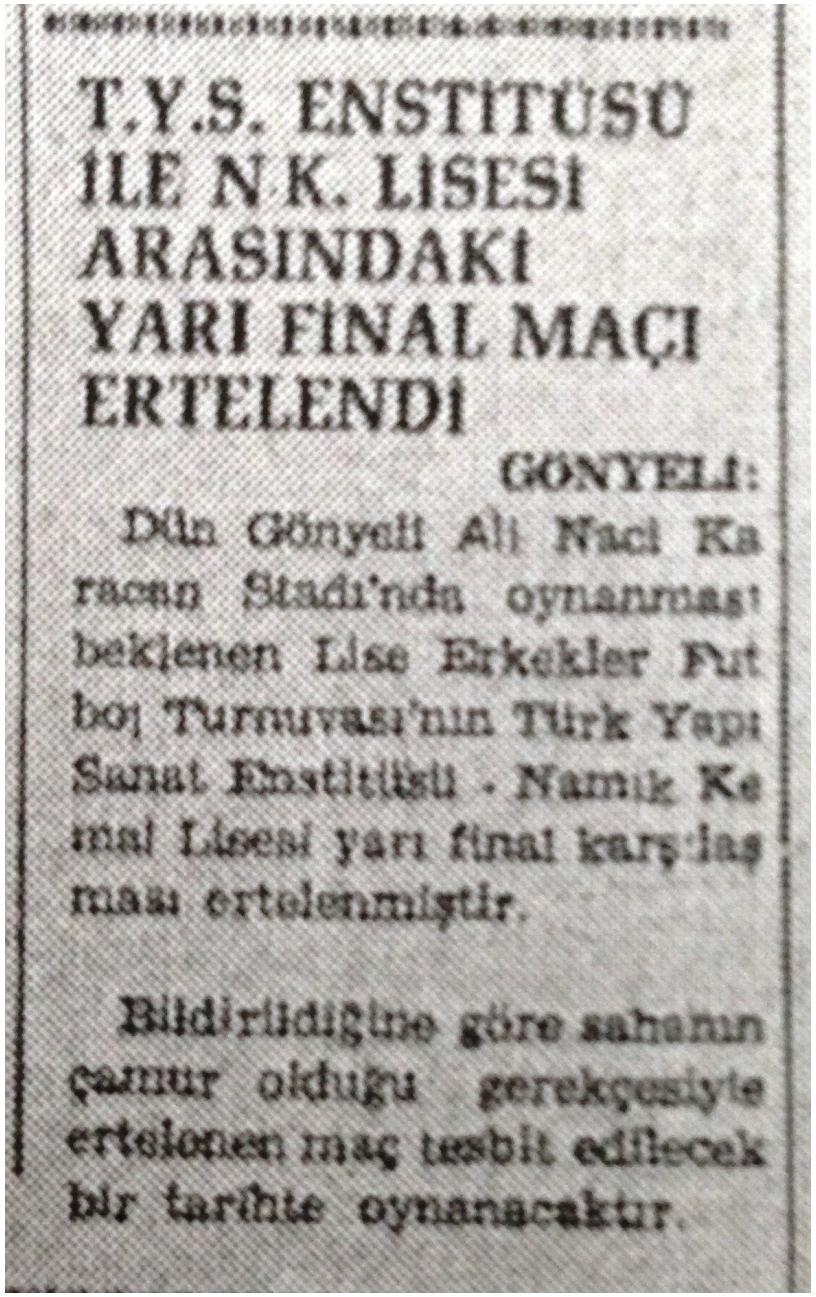

T.Y.S. ENSTİTÜSÜ İLE N.K. LİSESİ ARASINDAKİ YARI FİNAL MAÇI ERTELENDİ

GÖNYELİ:

Dün Gönyeli Ali Naci Karacan Stadı'nda oynanması beklenen Lise Erkekler Futbol Turnuvası'nın Türk Yapı Sanat Enstitüsü - Namık Kemal Lisesi yarı final karşılaşması ertelenmiştir.

Bildirildiğine göre sahanın çamur olduğu gerekçesiyle ertelenen maç tesbit edilecek bir tarihte oynanacaktır.

29 Aralık 1976 – Bozkurt Gazetesi



Muştafa kardeşi Metin'i yetiştiriyor

Bozkurtspor - ÖZEL:

Toplumumuzun son yıllarda yetiştirdiği en başarılı kalecilerden biri olan Türk Gücü kalecisi Mustafa (23) önümüzdeki sezon sonunda futbolu bırakmayı tasarlamaktadır. "En çok bir yıl daha futbol oynarım" diyen Mustafa, kendinden sonra Türk Gücü fileleriyle bekçiliğini yapmak üzere küçük kardeş Metin'i yetiştirmektedir.

Halen 16 yaşında bir lise talebesi olan Metin lisansı yeni çıkmış olmakla beraber büyük bir kabiliyet ve ıştıkbal vaadeden bir kaleci olarak dikkatleri üzerinde toplamaktadır. Namık Kemal Lisesi takımının kaleciliğini de yapmakta olan Metin halen ağabeyi Mustafa'nın yedek kaleciliğini yapmakta

Türk Gücü'nde halen üç kardeş futbolcu yer almaktadır. Bo

Üstteki resim:

18 Kasım 1976 tarihli Bozkurt Gazetesi ...

Namık Kemal Lisesi'nden yetişen ve yıllarca Mağusa Türk Gücü'nde başarı ile oynayan 3 başarılı kardeş sporcu; Mustafa Ali (Oraloğlu), Halil Ali (Oraloğlu) ve Metin Ali (Oraloğlu). Haberde Mustafa Ali (Oraloğlu)'nun küçük kardeşi, Namık Kemal Lisesi'nin başarılı kalecisi Metin Ali (Oraloğlu)'nu yetiştirdiği yazılmıştı. Oraloğlu kardeşler Mağusa Türk Gücü'ndeki başarılarıyla halâ hafızalarda ...

NAMIK KEMAL LİSESİ
LİSE KIZ BASKETBOL TAKIMI
1976 – 1977 KIBRIS YARI FİNALİSTİ

Maç Sonuçları:

Namık Kemal Lisesi : 13 **Canbulat Lisesi :** 12	Birinci tur maçı. Maç 17 Aralık 1976 tarihinde oynandı.
Bekirpaşa Lisesi : 0 **Namık Kemal Lisesi :** 20	İkinci tur maçı *(hükmen)*
Namık Kemal Lisesi : 23 **Lefkoşa Türk Kız Lisesi :** 46	Yarı final maçı. Maç 7 Ocak 1977 tarihinde Gazimağusa'da oynandı.

Yarı Finalist Lise Kız Basketbol Takımı Kadrosu

(*isme göre alfabetik sırayla*):

- Havva Hüseyin (Kansu Şenol)
- Filiz Ali (Eyüpoğlu Erozan)
- Nurcan Emirali (Demirkan)
- Hatice Erdoğan (Aşardağ Faydalı)
- Ufuk Muhammed

Beden Eğitimi Öğretmeni:

- Neriman İsmet (Ünder)



NAMIK KEMAL LİSESİ, LİSE KIZ BASKETBOL TAKIMI 1976 – 1977 KIBRIS YARI FİNALİSTİ

Arka sıra (*soldan sağa*): Neriman İsmet (Ünder) (Beden Eğitimi Öğretmeni), Ufuk Muhammed, Hatice Erdoğan (Aşardağ Faydalı), Mehmet Kansu (Beden Eğitimi Öğretmeni)

Ön sıra (*soldan sağa*): Havva Hüseyin (Kansu Şenol), Filiz Ali (Eyüpoğlu Erozan), Nurcan Emirali (Demirkan)

NAMIK KEMAL LİSESİ
LİSE ERKEK BASKETBOL TAKIMI
1976 – 1977 KIBRIS YARI FİNALİSTİ

Maç Sonuçları:

Namık Kemal Lisesi : 55 **Canbulat Lisesi :** 27	Birinci tur maçı
Namık Kemal Lisesi : 90 **Bekirpaşa Lisesi :** 22	İkinci tur maçı. Maç 24 Aralık 1976 tarihinde Mağusa'da oynandı.
Lefkoşa Türk Maarif Koleji : 43 **Namık Kemal Lisesi :** 42	Yarı final maçı. Maç 7 Ocak 1977 tarihinde Lefkoşa'da oynandı. Maçtan sonra büyük olaylar çıkmıştı.

Yarı Finalist Lise Erkek Basketbol Takımı Kadrosu

(*isme göre alfabetik sırayla*):

- Birtan Hakkı (Aktolga)
- Eren Kâmuran (Ezel)
- Erdinç Münür (Özbilgen)
- Hüseyin Kayalp
- Mete Denizer
- Metin Ali (Oraloğlu)
- Orhan Cafer (Kılınçhan)
- Soner Hüseyin (Türsoy)
- Süleyman Kaptan

Beden Eğitimi Öğretmeni:

- Mahir Cemil (Çalay)



NAMIK KEMAL LİSESİ BEKİRPAŞA LİSESİ'Nİ BASKETBOLDA FARKLI BİR ŞEKİLDE 90–22 MAĞLûBETTİ

HÜSEYİN KAYALP
Mağusadan bildiriyor

Lise Erkekler Basketbol Turnuvası'nda dün Mağusa'da yapılan 2. tur karşılaşmasında Namık Kemal Lisesi Bekirpaşa Lisesini açık farkla 90-22 mağlûp etmiş ve yarı finale yükselmiştir. Böylece Namık Kemal Lisesi yarı finalde Maarif Kolejine rakip olmuştur.

Mahir Cemil ve Niyazi Hil[illegible]'nin yönetiminde yapılan [illegible]şmada Namık Kemal [illegible]esi çok başarılı bir oyun [illegible]taya koymuş, ilk yarıyı [illegible]16 önde bitirmiştir. İkinci [illegible]da başarısını sürdü[illegible] Namık K. Lisesi sahadan

Namık Kemal Lisesi'nde özellikle Erdinç, Orhan ve Süleyman maç boyunca çok başarılı bir oyun ortaya koymuşlardır.

N.K. LİSESİ KIZLARDA HÜKMEN GALİP

Diğer yandan Lise Kızlar Basketbol Turnuvası'nda Namık Kemal Lisesi rakibi olmayarak kurada beşbiçi edilen Bekirpaşa Lisesi'nin kız basketbol takımı olmamasından dolayı maç yapmadan tur atlamış ve yarı finale yükselmiştir. N. K. Lisesi kız basketbol takımı da yarı finalde Lefkoşa Grubu birincisi Lefkoşa Türk Kız Lisesi ile kar[illegible]

25 Aralık 1976 – Bozkurt Gazetesi



Maarif Dairesinin acil tedbir alması şart!..

Lefkoşadaki maçta çok büyük olaylar çıktı

MEHMET ALİ ACAR

Okul spor yurtları'nda geçen yıl sık sık görülen olaylar bu yıl da devam ediyor. Geçen hafta Lefkoşa'da oynanan lise kızlar arasındaki Anafartalar Lisesi - Lefkoşa Türk Lisesi maçında çıkan ve kız öğrencilerin yumruklaşmasına sahne olan olaydan sonra dün de Maarif Kolejinde oynanan maçtan sonra öğrenciler birbirlerine girdiler. Hem de bu kez ne yumruklar, ne tokatlar "SOPALARLA, DEMİR ÇUBUKLARLA" olaylar sırasında birkaç öğrenci de muhtelif yerlerinden yaralandılar. Işin garibi olay yerinde bulunan müfettiş ve öğretmenler de öğrencilerine sahip çıkamadılar.

Maarif Kolejli - Namık Kemal Lisesi maçının ilk yarısı sekiz saniye kala N.K. Lisesi devreyi 27—14 önde bitirdi. İkinci yarıda M. Kolejli sürekli sayı yaparak arayı kapattı ve maçın bitmesine 2 saniye, tam bir saniye kala bir sayı farkıyla 43—42 öne geçti. M. Kolejinin son sayısına N. Kemal Liseliler itiraz edip sahadan çekildiler. Böylece M. Kolejli galip ilan edildi. Üstteki resimde, maçın son saniyelerini gösteren saat görülüyor.

TEDBİR ALINMALI

Okullarda spor temaslarının iki okul öğrencilerini birbirine yaklaştırması, samimi bir havanın yayılması gerekirken, mevcut bağları da koparır bir nitelik kazanmaya başladı. Geçen yıkı olayları hatırlıyoruz ve üzülüyoruz. Hatırladığımız kadarıyla çıkan birçok olay sonucu suçlular bulunmamış, cezalandırılmamıştı. Durum bu noktaya geldikten sonra suçluların cezalandırılmaması şüphesiz ki olayları biraz daha körüklemektedir.

Maarif İdaresinden, bu arada Eğitim Bakanlığından bu olayların üzerine eğilmesini, suçluları tesbit ederek cezalandırmalarını bekliyoruz. Aksi takdirde bu tür olaylar okullarımızda daha yaygın bir hal alabilecek ve önü kolay kolay alınamayacaktır.

Eğer okullar arasındaki spor temasları maksada hizmet etmiyecek ve beş zaman olaylar çıkmasına sebep olacaksa bir an önce bu temaslar iptal edilmeli, programdan çıkarılmalıdır. Temennimiz görevlilerin en sekin kararı almaları ve olumlu yönde icraat yapılmasıdır..

OLAYLI MAÇ

Dünkü büyük olay Maarif Koleji ile Namık K. Lisesi arasında yapılan basketbol final karara itiraz eden Namık K. Lisesli basketbolcular uzun süren tartışmalardan sonra sahadan çekildiler. Hakemler bir süre bekledikten sonra düdüğü çalarak Maarif Kolejini hükmen galip ilan ettiler. Kararın açıklanmasından sonra ise iki taraf öğrencileri arasında küfürleşmeler başladı. Bu arada spor öğretmeni olan hakemlere de bol bol çirkin sözler sarfedildi. Söz düellolarının sonu iki okul öğrencileri arasında kavgaya dönüştü. kavga sırasında bazı öğrenciler ellerine geçirdikleri sopa ve birkaç demir çubukla N. Kemal Lisesi sporcuları ve az sayıdaki öğrencinin üzerine saldırdılar. Olayları önü güçlükle alınırken, N. Kemal Lisesi öğrencilerinin de birkaçı yara aldı.

Maçın sonucuna gelince, hükmen galip sayılan Maarif Koleji tur atlayarak finale yükseldi.

DİĞER MAÇLAR

Lise Kızlar Basketbol Turnuvası'nda dün yapılan diğer maçlarda Lefkoşa Türk Kız Lisesi Namık Kemal Lisesi'ni Mağusa'da mağlûp ederek finale yükseldi. Diğer yarı final maçında ise Girne'de Anafartalar Lisesi ile Güzelyurt Kurtuluş Lisesi kızları 12-12 berabere kaldılar. Bu maçla ilgili olarak Maarif Dairesinin acil tedbir alması şart!..

8 Ocak 1977 – Bozkurt Gazetesi



Erdinç Münür (Özbilgen)

verilen Namık Kemal Lisesi öğrencisi Erdinç (solçi olarak sahada bulunmaktan men edilme veren Namık Kemal Lisesi öğrencisi Erdinç (sol da) olaylarla sona eren maçta rakipleri ile dele ederken görülüyor. (Fotoğraflar: MEHMET ALİ AÇA

MAARİF İDARESİ DİSİPLİN CEZALARI VERD

Erdinç, Süleyman ve Bürhan sezon sonuna dek cezal

14 Ocak 1977 – Bozkurt Gazetesi

7 Ocak 1977 tarihinde Lefkoşa'da oynanan Lefkoşa Türk Maarif Koleji – Namık Kemal Lisesi lise erkek basketbol yarı final maçından sonra çıkan olaylar nedeniyle Namık Kemal Lisesi'nin başarılı sporcuları Erdinç Münür (Özbilgen) ile Süleyman Kaptan'a sezon sonuna kadar tüm maçlardan men cezası verilmişti. Maçta üstün bir oyun sergileyen Namık Kemal Lisesi, ilk yarıyı 27 – 14 önde kapatmış, maçın bitmesine 2 saniye kala Lefkoşa TMK bulduğu basketle 43 – 42 öne geçmişti. Bu baskete Namık Kemal Lisesi oyuncuları uzun süre itiraz etmişler, ancak hakemin kararı değişmeyince de olaylar çıkmıştı. Olaylarda bazı öğrenciler de yaralanmıştı.

NAMIK KEMAL LİSESİ
LİSE ERKEK ATLETİZM TAKIMI
(1976 – 1977)

Liselerarası Erkekler Atletizm Şampiyonası

Tarih: 20 Nisan 1977	**Yer:** Girne 20 Temmuz Stadı

Lise Erkek Atletizm Takımı Kadrosu

(*isme göre alfabetik sırayla*):

- Baki (*soyadı bulunamadı*)
- Erdinç Halil (Acaroğlu)
- Gökhan Sait (İzbırak)
- Güner Salih (Tunç)
- Hasan Ali (Çerkez)
- Mete Denizer
- Metin Ali (Oraloğlu)
- Mustafa Ahmet (Tuna)
- Mustafa M. Balcı
- Oran Özen (Soyel)

Beden Eğitimi Öğretmenleri:

- Mahir Çalay
- Mehmet Kansu
- Neriman İsmet (Ünder)

Lise Erkek Atletizm Takımı Bireysel Dereceleri		
Uzun Atlama	Gökhan Sait (İzbırak)	Kıbrıs Birincisi (6.05 m)
Yüksek Atlama	Gökhan Sait (İzbırak)	Kıbrıs İkincisi (1.70 m)
Cirit Atma	Metin Ali (Oraloğlu)	Kıbrıs İkincisi (39.75 m)
Gülle Atma	Hasan Ali Çerkez	Kıbrıs İkincisi (11.41 m)
Disk atma	Hasan Ali Çerkez	Kıbrıs İkincisi (28.94 m)
100 m	Mete Denizer	Kıbrıs Üçüncüsü (11.5 sn)
400 m	Mustafa M. Balcı	Kıbrıs Üçüncüsü (56.0 sn)
800 m	Güner Salih (Tunç)	Kıbrıs Üçüncüsü (2.10 dk)
Üç Adım Atlama	Mustafa Ahmet (Tuna)	Kıbrıs Üçüncüsü (12.62 m)

Namık Kemal Lisesi atletlerinin Türkiye'de kazandığı başarılar		
Tarih: 14 – 21 Haziran 1977		**Yer:** Ankara
Üç Adım Atlama	Gökhan Sait (İzbırak)	Türkiye Birincisi, Kıbrıs Rekoru (13.69 m)
Cirit Atma	Şerife Şevki	Türkiye Birincisi (31.22 m)
Disk Atma	Şerife Şevki	Türkiye Üçüncüsü (23.52 m)

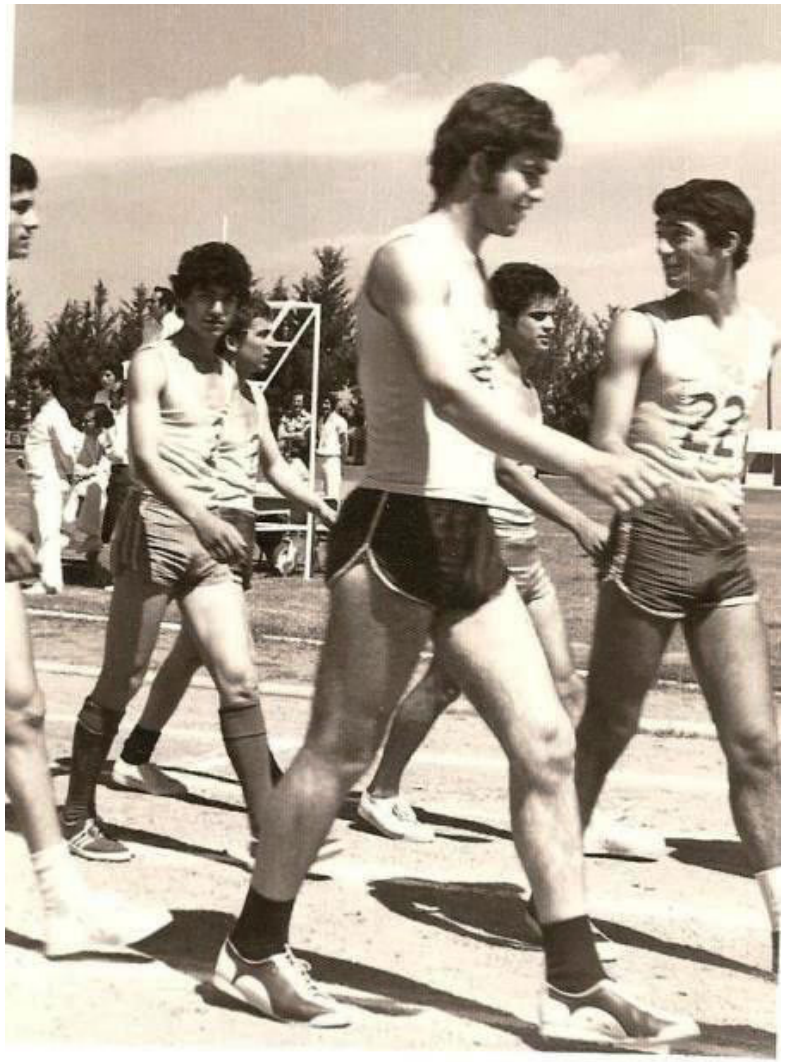

Namık Kemal Lisesi, Lise Erkek Atletizm Takımı Liselerarası Atletizm Şampiyonası'nın Açılış Töreni'nde Resmi Geçitte …

Resimdekiler (*soldan sağa*): Mustafa Ahmet (Tuna), Erdinç Halil (Acaroğlu), Baki (*soyadı bulunamadı*), Hasan Ali (Çerkez), Oran Özen (Soyel), Gökhan Sait (İzbırak)



Girne'de düzenlenen liselerarası atletizm şampiyonasında uzun atlamada birinci, yüksek atlamada da ikinci olan Namık Kemal Lisesi'nin başarılı atleti Gökhan Sait (İzbırak) Ödül Töreni'nde Şeref Kürsüsü'nde …

NAMIK KEMAL LİSESİ ORTAOKUL ERKEK ATLETİZM TAKIMI (1976 – 1977)

Ortaokullararası Erkekler Atletizm Şampiyonası

Tarih: 05 Mayıs 1977	**Yer:** Girne 20 Temmuz Stadı

Kötü hava koşulları nedeniyle 2 defa ertelenen Ortaokullararası Atletizm Şampiyonası 5 Mayıs 1977 tarihinde yapılmıştı.

Beden Eğitimi Öğretmenleri:

- Mahir Cemil (Çalay)
- Mehmet Kansu
- Neriman İsmet (Ünder)

Ortaokul Erkek Atletizm Takımı Bireysel Dereceleri		
100 m	Derviş Lâtif (Alkansoy)	Kıbrıs Birincisi (11.52 sn)
200 m	Derviş Lâtif (Alkansoy)	Kıbrıs Birincisi (23.88 sn)
4 x 100 m Bayrak Yarışı	Derviş Lâtif (Alkansoy) *(diğer 3 eleman belirlenemedi)*	Kıbrıs İkincisi
Uzun Atlama	Osman Mehmet	Kıbrıs Üçüncüsü (5.50 m)

VI. KIBRIS BİREYSEL ATLETİZM ŞAMPİYONASI

Tarih: 01 Mayıs 1977	**Yer:** Girne 20 Temmuz Stadı

Namık Kemal Lisesi atletleri VI. Bireysel Atletizm Şampiyonası'na katılmışlar ve başarılı sonuçlar almışlardı. Namık Kemal Lisesi atletleri aşağıda belirtilen dereceleri almışlardı.

Uzun Atlama	Sibel Erdoğan (Aşardağ Dinçyürek)	Yıldız Kızlar Kıbrıs Birincisi, Yıldız Kızlar Rekoru
100 m	Sibel Erdoğan (Aşardağ Dinçyürek)	Yıldız Kızlar Kıbrıs Birincisi
Uzun Atlama	Gökhan Sait (İzbırak)	Genç Erkekler Kıbrıs Birincisi
Üç Adım Atlama	Gökhan Sait (İzbırak)	Genç Erkekler Kıbrıs Birincisi
200 m	Derviş Lâtif (Alkansoy)	Yıldız Erkekler Kıbrıs İkincisi
100 m	Erdinç Münür (Özbilgen)	Genç Erkekler Kıbrıs İkincisi
Yüksek Atlama	Gökhan Sait (İzbırak)	Genç Erkekler Kıbrıs İkincisi
Disk Atma	Hasan Ali Çerkez	Genç Erkekler Kıbrıs İkincisi
Gülle Atma	Hasan Ali Çerkez	Genç Erkekler Kıbrıs İkincisi
100 m	Derviş Lâtif (Alkansoy)	Yıldız Erkekler Kıbrıs Üçüncüsü
400 m	Mustafa M. Balcı	Genç Erkekler Kıbrıs Üçüncüsü

NAMIK KEMAL LİSESİ
ORTAOKUL ERKEK VOLEYBOL TAKIMI
(1976 – 1977)

Maç Sonuçları:

Namık Kemal Lisesi Orta Bölümü : 2 **Özgürlük Ortaokulu :** 0 (Setler : 15 – 8, 15 – 2)	Birinci tur maçı. Maç 10 Ocak 1977 tarihinde oynandı.
Namık Kemal Lisesi Orta Bölümü : 0 **Canbulat Lisesi Orta Bölümü :** 2	İkinci tur maçı

Ortaokul Erkek Voleybol Takımı Kadrosu

(*isme göre alfabetik sırayla*):

- Aşkın İsmet (Pire)
- Derviş Lâtif (Alkansoy)
- İlkin Raif (Kalıbcıoğlu)
- Kâzım Akkartal
- Kudret Kuyucuoğlu
- Mustafa Denizer
- Osman Mehmet (Evram)
- Ramadan Hasan (Alçam)
- Uğur Denizer
- Uğur Ekrem (Ülsol)
- Zeki Onur

Beden Eğitimi Öğretmeni:

- Mehmet Kansu

NAMIK KEMAL LİSESİ
ORTAOKUL KIZ VOLEYBOL TAKIMI
(1976 – 1977)

Maç Sonuçları:

Namık Kemal Lisesi Orta Bölümü : 2 **Canbulat Lisesi Orta Bölümü :** 2	Birinci tur maçı
Polatpaşa Lisesi Orta Bölümü : 0 **Namık Kemal Lisesi Orta Bölümü :** 2	İkinci tur maçı. Maç 18 Mart 1977 tarihinde Akdoğan'da oynandı.

Not: İkinci tur maçları sonrasında ortaokullararası voleybol maçları bakanlığın almış olduğu bir kararla oynatılmamıştır.

Ortaokul Kız Voleybol Takımı Kadrosu

(*isme göre alfabetik sırayla*):

- Emete
- Hanife Baylan
- Nilgün
- Sibel Erdoğan (Aşardağ Dinçyürek)
- Sibel Kağan (Gülhan)
- Sonuç Gürol (Eryıldız)
- Şerife

Beden Eğitimi Öğretmeni:

- Neriman İsmet (Ünder)



NAMIK KEMAL LİSESİ, ÖĞRETMENLER TAKIMI (1976 – 1977)

Arka sıra (*soldan sağa*): Matematik Öğretmeni Mustafa Kavaz, Beden Eğitimi Öğretmeni Mehmet Kansu, İngilizce Öğretmeni Arif Ertuğrul (Toroslu),
İdari Sekreter İsmet Baykur, Sosyal Bilgiler Öğretmeni Ahmet Yiğit, Milli Güvenlik Öğretmeni Deniz Yüzbaşı Engin Durusu, Sosyal Bilgiler Öğretmeni Ahmet Barışsal.
Ön sıra (*soldan sağa*): Resim Öğretmeni Türksal İnce, İngilizce Öğretmeni Halil Güley, Beden Eğitimi Öğretmeni Ertan Boran,
Beden Eğitimi Öğretmeni Mahir Çalay, Yurt Sorumlusu Rahmetli Hasan Özbengi, Müdür Erol Erozan

Namık Kemal Lisesi
1977 - 1978



Namık Kemal Lisesi

1977 – 1978 ÖĞRETİM YILI

Müdür: Erol Erozan

Beden Eğitimi Öğretmenleri: Dinçer Raif, Mahir Cemil (Çalay), Neriman İsmet (Ünder)

Okul Kaptanları: Erdinç Halil (Acaroğlu), Zülal Mustafa (Balçıner)

BAŞARI TABLOSU

- Lise Erkek Futbol Takımı Kıbrıs İkincisi
- Lise Erkek Atletizm Takımı Kıbrıs İkincisi
  (1 Kıbrıs Birincisi, 4 Kıbrıs İkincisi, 3 Kıbrıs Üçüncüsü)
- Ortaokul Kız Atletizm Takımı
  (2 Kıbrıs Birincisi, 2 Kıbrıs Üçüncüsü)
- Ortaokul Erkek Atletizm Takımı
  (1 Kıbrıs İkincisi, 1 Kıbrıs Üçüncüsü)
- Lise Kız Atletizm Takımı
  (1 Kıbrıs İkincisi)

Okul Takımlarında Yer Alan Erkek Sporcular

(*isme göre alfabetik sırayla*)

- Ahmet Öztürk (Öztenay)
- Ali Murat (Muratoğulları)
- Denktaş Yusuf (Cezaroğlu)
- Derviş Lâtif (Alkansoy)
- Emirali Şafak
- Engin Mehmet (Hüdaverdi
- Erdinç Halil (Acaroğlu)
- Eren Kâmuran (Ezel)
- Ersoy Münür (Özbilgen)
- Gökhan Sait (İzbırak)
- Gürsel İzzet (Kaçmaz)
- Hasan Ali Çerkez
- Hasan Özbay
- Hasan Öztürk (Öztenay)
- İsmet Hasan (Karamehmet)
- Metin Ali (Oraloğlu)
- Metin Şevki (Kozansoy)
- Mustafa Akşahoğlu
- Numan Gürsel
- Oran Özen (Soyel)
- Osman Mehmet (Evram)
- Özlem Ayhan (Kadirağa)
- Şükrü Mehmet (Şemmedi)

Okul Takımlarında Yer Alan Bayan Sporcular

(*isme göre alfabetik sırayla*)

- Cemaliye Kemal (Lort Sallakoğulları)
- Eser Cüneyt (Yılmaz)
- Fisun Ayhan (Kadirağa Oraloğlu)
- Hanife Baylan
- Sibel Erdoğan (Aşardağ Dinçyürek)
- Sibel Refet (Özcenk)

NAMIK KEMAL LİSESİ
LİSE ERKEK FUTBOL TAKIMI
1977 – 1978 KIBRIS İKİNCİSİ

İkinci Lise Erkek Futbol Takımı Kadrosu

(*isme göre alfabetik sırayla*)

- Ali Murat (Muratoğulları)
- Denktaş Yusuf (Cezaroğlu)
- Derviş Lâtif (Alkansoy)
- Erdinç Halil (Acaroğlu)
- Emirali Şafak
- Eren Kâmuran (Ezel)
- Ersoy Münür (Özbilgen)
- Gürsel İzzet (Kaçmaz)
- İsmet Hasan (Karamehmet)
- Metin Ali (Oraloğlu)
- Metin Şevki (Kozansoy)
- Mustafa Akşahoğlu
- Osman Mehmet (Evram)
- Şükrü Mehmet (Şemmedi)

Beden Eğitimi Öğretmeni:

- Mahir Cemil (Çalay)



1977 – 1978 Kıbrıs İkincisi Namık Kemal Lisesi Lise Erkek Futbol Takımı Final Maçı Öncesi Gazimağusa Dr. Fazıl Küçük Stadı'nda ...

Arka sıra (*soldan sağa*): Derviş Lâtif (Alkansoy), Kaptan Metin Ali (Oraloğlu), Ali Murat (Muratoğulları), Erdinç Halil (Acaroğlu), Ersoy Münür (Özbilgen), Denktaş Yusuf (Cezaroğlu)
Ön sıra (*soldan sağa*): Emirali Şafak, Osman Mehmet (Evram), Gürsel İzzet (Kaçmaz), Mustafa Akşahoğlu, İsmet Hasan (Karamehmet)



NAMIK KEMAL LİSESİ, LİSE ERKEK FUTBOL TAKIMI 1977 – 1978 KIBRIS İKİNCİSİ

Arka sıra (*soldan sağa*): Denktaş Yusuf (Cezaroğlu), Metin Ali (Oraloğlu), Gürsel İzzet (Kaçmaz), Erdinç Halil (Acaroğlu), Ersoy Münür (Özbilgen), İsmet Hasan (Karamehmet). Ön sıra (*soldan sağa*): Emirali Şafak, Mustafa Akşahoğlu, Ali Murat (Muratoğulları), Osman Mehmet (Evram), Derviş Lâtif (Alkansoy)

MAÇ SONUÇLARI:

Namık Kemal Lisesi : 6
Canbulat Lisesi : 2

Birinci tur maçı. Maç 6 Ocak 1978 tarihinde Gazimağusa Canbulat Stadı'nda oynandı.

Goller: Şükrü Mehmet (Şemmedi) (2), Gürsel İzzet (Kaçmaz) (2), İsmet Hasan (Karamehmet) (2)

Namık Kemal Lisesi kadrosu : Metin Ali (Oraloğlu), Mustafa Akşahoğlu, Denktaş Yusuf (Cezaroğlu), Erdinç Halil (Acaroğlu), Ali Murat (Muratoğulları), İsmet Hasan (Karamehmet), Derviş Lâtif (Alkansoy) [Eren Kâmuran (Ezel)], Ersoy Münür (Özbilgen), Osman Mehmet (Evram), Şükrü Mehmet (Şemmedi) [Metin Şevki (Kozansoy)], Gürsel İzzet (Kaçmaz)



MAGUSA'DAKI OKUL MAÇINDA :

NAMIK KEMAL LİSESİ 2
BEKİRPAŞA LİSESİ 0

YER: Mağusa Belediye stadı.
YÖNETENLER: Erdinç Güney, Eren Ali, Ertuğrul Gazi.
NAMIK KEMAL LİSESİ: Metin - Erdinç, Ali, Denktaş, Mustafa - Lâtif, İsmet, Metin H, (Şükrü) - Osman, Ersoy, Gürsel (Eren).
BEKİRPAŞA LİSESİ: Ali - Tasan, Çetin, Ertan, İzzet - Tahir (Salih), Aysın, Veli - Birol, Şenol, Ahmet.

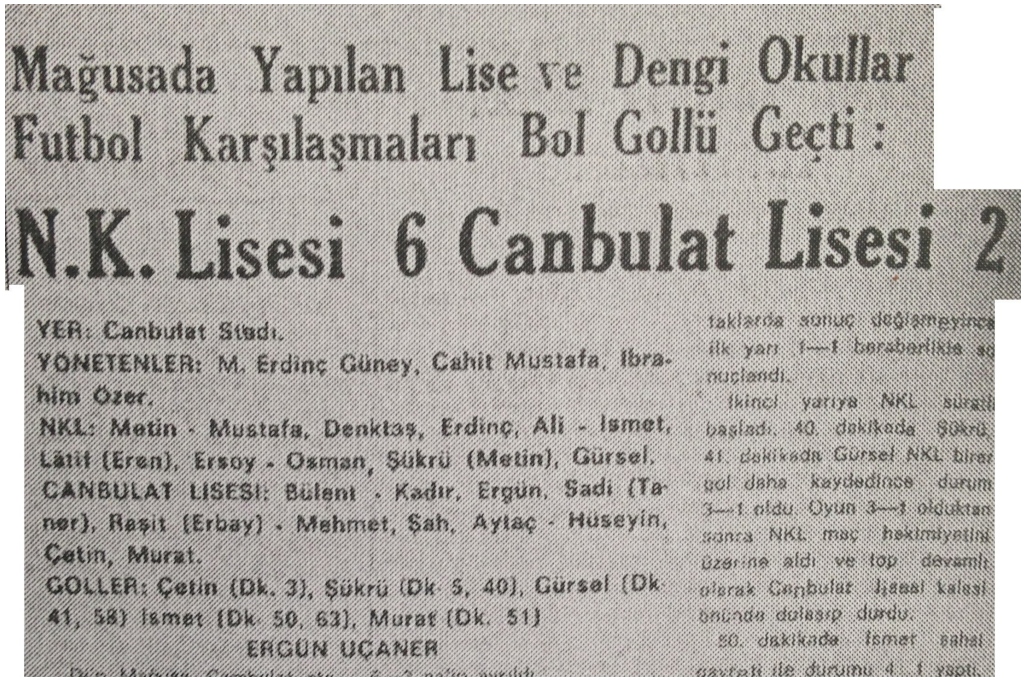

Mağusada Yapılan Lise ve Dengi Okullar Futbol Karşılaşmaları Bol Gollü Geçti :

N.K. Lisesi 6 Canbulat Lisesi 2

YER: Canbulat Stadı.
YÖNETENLER: M. Erdinç Güney, Cahit Mustafa, İbrahim Özer.
NKL: Metin - Mustafa, Denktaş, Erdinç, Ali - İsmet, Lâtif (Eren), Ersoy - Osman, Şükrü (Metin), Gürsel.
CANBULAT LİSESİ: Bülent - Kadir, Ergün, Sadi (Taner), Reşit (Erbay) - Mehmet, Şah, Aytaç - Hüseyin, Çetin, Murat.
GOLLER: Çetin (Dk. 3), Şükrü (Dk. 5, 40), Gürsel (Dk. 41, 58) İsmet (Dk. 50, 63), Murat (Dk. 51)
ERGÜN UÇANER

taklarda sonuç değişmeyince ilk yarı 1—1 berabelikle sonuçlandı.
İkinci yarıya NKL süratli başladı. 40. dakikada Şükrü 41. dakikada Gürsel NKL hiresi gol daha kaydedince durum 3—1 oldu. Oyun 3—1 olduktan sonra NKL maç hakimiyetini üzerine aldı ve top devamlı olarak Canbulat lisesi kalesi önünde dolaşıp durdu.
50. dakikada İsmet sahai pozisyonu ile durumu 4—1 yaptı.

Namık Kemal Lisesi : 2
Bekirpaşa Lisesi : 0

İkinci tur maçı. Maç 3 Mart 1978 tarihinde Gazimağusa'da Belediye Stadı (Dr. Fazıl Küçük Stadı)'nda oynandı.

Goller: Ersoy Münür (Özbilgen), Derviş Lâtif (Alkansoy)

Namık Kemal Lisesi kadrosu: Metin Ali (Oraloğlu), Mustafa Akşahoğlu, Denktaş Yusuf (Cezaroğlu), Erdinç Halil (Acaroğlu), Ali Murat (Muratoğulları), İsmet Hasan (Karamehmet), Derviş Lâtif (Alkansoy), Metin Şevki (Kozansoy) [Şükrü Mehmet (Şemmedi)], Ersoy Münür (Özbilgen), Osman Mehmet (Evram), Gürsel İzzet (Kaçmaz) [Eren Kâmuran (Ezel)]

Anafartalar Lisesi : 1
Namık Kemal Lisesi : 2

Yarı final maçı. Maç 7 Mart 1978 tarihinde
Girne 20 Temmuz Stadı'nda oynandı.

Goller : Gürsel İzzet (Kaçmaz), Ersoy Münür (Özbilgen)

Namık Kemal Lisesi kadrosu : Metin Ali (Oraloğlu), Mustafa Akşahoğlu, Denktaş Yusuf (Cezaroğlu), Erdinç Halil (Acaroğlu), Ali Murat (Muratoğulları), İsmet Hasan (Karamehmet), Osman Mehmet (Evram), Emirali Şafak, Derviş Lâtif (Alkansoy) [Şükrü Mehmet (Şemmedi)], Ersoy Münür (Özbilgen), Gürsel İzzet (Kaçmaz)

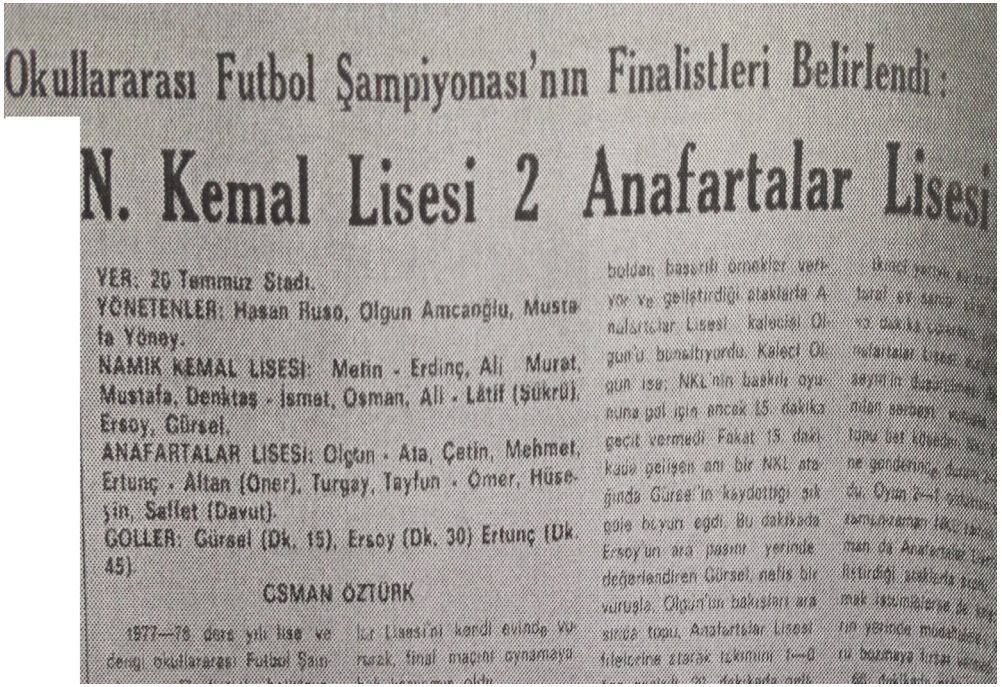

Okullararası Futbol Şampiyonası'nın Finalistleri Belirlendi:

N. Kemal Lisesi 2 Anafartalar Lisesi

YER: 20 Temmuz Stadı.
YÖNETENLER: Hasan Ruso, Olgun Amcaoğlu, Mustafa Yöney.
NAMIK KEMAL LİSESİ: Metin - Erdinç, Ali Murat, Mustafa, Denktaş - İsmet, Osman, Ali - Lâtif (Şükrü), Ersoy, Gürsel.
ANAFARTALAR LİSESİ: Olgun - Ata, Çetin, Mehmet, Ertunç - Altan (Öner), Turgay, Tayfun - Ömer, Hüseyin, Sellet (Davut).
GOLLER: Gürsel (Dk. 15), Ersoy (Dk. 30) Ertunç (Dk. 45)

OSMAN ÖZTÜRK

1977—78 ders yılı lise ve ... Lisesi'ni kendi evinde ... denği okullararası Futbol Şam... rsak, final maçını oynamaya ... boldan başarılı örnekler verir... ve geliştirdiği ataklarla A... nafartalar Lisesi kalecisi Olgun'u bunaltıyordu. Kaleci Olgun ise; NKL'nin baskılı oyununa gol için ancak 15 dakika geçit vermedi. Fakat 15 dakikaya gelişen anı bir NKL atağında Gürsel'in kaydettiği gol ile boyun eğdi. Bu dakikada Ersoy'un ara pasını yerinde değerlendiren Gürsel, nefis bir vuruşla Olgun'un bekişini ara... sıkça topu, Anafartalar Lisesi ... fileleriine ... ikinci yarıda ... faal ... ve dakika ... nafartalar Lisesi ... seyirin ... nden sonra, ... topu ... ne gönderme ... du. Oyun ... ... karşılaşmanın ... man da Anafartalar ... ştırdığı ... mak istemelerine ... ne yenme ... lu boşluğa ...

Namık Kemal Lisesi : 1
Lefkoşa Türk Lisesi : 4

Final maçı. Maç 14 Mart 1978 tarihinde Gazimağusa'da Belediye Stadı'nda (Dr. Fazıl Küçük Stadı) oynandı. Maçta Namık Kemal Lisesi 1 – 0 öne geçmesine rağmen maçtan 4 – 1 yenik ayrılarak şampiyonluğu kaybetmişti.

NKL'nin golü : Ersoy Münür (Özbilgen)

Namık Kemal Lisesi kadrosu : Metin Ali (Oraloğlu), Mustafa Akşahoğlu, Denktaş Yusuf (Cezaroğlu), Erdinç Halil (Acaroğlu), Ali Murat (Muratoğulları), İsmet Hasan (Karamehmet), Osman Mehmet (Evram), Emirali Şafak [Şükrü Mehmet (Şemmedi, Derviş Lâtif (Alkansoy) Ersoy Münür (Özbilgen), Gürsel İzzet (Kaçmaz)



Kıbrıs İkincisi Namık Kemal Lisesi, Lise Erkek Futbol Takımı



N.K. Lisesini de Kutlarız

Lise ve Dengi okullarara şı Kıbrıs Şampiyonasını Lef koşa Türk Lisesi ile oyna yıp 4—1 kaybeden Gazi Mağusa'nın Namık Kemal Lisesi futbol takımını kutla. rız. Bir final maçında gös terdikleri centilmenlik yanın da sportmenliğe ve de tale beliğe yakışan hareketleriy le maçı izliyenlerin takd'rini kazanan Namık Kemal Lise 'liler gerçi şampiyon olamadı lar ama gösterdikleri misafir perverlikle de takdir topladı lar.

Şampiyonluk maçı esnasın da ve sonrasındaki tavırları ile disiplinli hareketleriyle temayüz eden N.K.L'selile ri tekrar kutlar derslerinde ve de sportif faaliyetlerinde kendilerine bundan sonraki çalışmalarında başarılar dile riz..

L.T.Lisesine 4—1 mağlûp olan Namık Kemal L'sesi'nin final maçındaki kadrosu.

Yukarıdaki resim:

1977 – 1978 Liselerarası Erkekler Futbol Şampiyonası finalinde Lefkoşa Türk Lisesi'ne 4 – 1 mağlup olarak Kıbrıs İkincisi olan Namık Kemal Lisesi Lise Erkek Futbol Takımı'nın sahada göstermiş olduğu centilmence mücadele basında takdirle karşılanmıştı.



Yukarıdaki resim:

Namık Kemal Lisesi Lise Erkek Futbol Takımı'nın iki başarılı oyuncusu: (*soldan sağa*): Ersoy Münür (Özbilgen) ve Kaptan Kaleci Metin Ali (Oraloğlu). Her iki sporcu da futbol takımı yanı sıra okulun voleybol, basketbol ve atletizm takımlarında da yer alarak birçok başarılara imza atmışlardı.

NAMIK KEMAL LİSESİ
LİSE ERKEK ATLETİZM TAKIMI
1977 – 1978 KIBRIS İKİNCİSİ

Liselerarası Erkekler Atletizm Şampiyonası

Tarih: 26 Nisan 1978	**Yer:** Girne 20 Temmuz Stadı

Liselerarası Erkekler Atletizm Şampiyonası Takım Sıralaması

Sedat Simavi Endüstri Meslek Lisesi	8156 puan	Kıbrıs Şampiyonu
Namık Kemal Lisesi	8003 puan	Kıbrıs İkincisi
Güzelyurt Kurtuluş Lisesi	7832 puan	Kıbrıs Üçüncüsü

İkinci Lise Erkek Atletizm Takımı Kadrosu

(*isme göre alfabetik sırayla*):

- Ahmet Öztürk (Öztenay)
- Derviş Lâtif (Alkansoy)
- Ersoy Münür (Özbilgen)
- Gökhan Sait (İzbırak)
- Hasan Ali Çerkez
- Hasan Öztürk (Öztenay)
- Metin Ali (Oraloğlu)
- Numan Gürsel
- Oran Özen (Soyel)

Beden Eğitimi Öğretmenleri:

- Mahir Cemil (Çalay)
- Mehmet Kansu
- Neriman İsmet (Ünder)

Lise Erkek Atletizm Takımı Bireysel Dereceleri

Üç Adım Atlama	Gökhan Sait (İzbırak)	Kıbrıs Birincisi (13.44 m)
Uzun Atlama	Gökhan Sait (İzbırak)	Kıbrıs İkincisi (6.11.1/2 m)
200 m	Derviş Lâtif (Alkansoy)	Kıbrıs İkincisi (24.00 sn)
800 m	Numan Gürsel	Kıbrıs İkincisi (2.11.30 dk)
4 x 100 m Bayrak Yarışı	Derviş Lâtif (Alkansoy) Ersoy Münür (Özbilgen) Oran Özen (Soyel) Ahmet Öztürk (Öztenay)	Kıbrıs İkincisi (46.31 sn)
100 m	Ahmet Öztürk (Öztenay)	Kıbrıs Üçüncüsü (11.48 sn)
Cirit Atma	Metin Ali (Oraloğlu)	Kıbrıs Üçüncüsü (39.02 m)
Gülle Atma	Hasan Ali Çerkez	Kıbrıs Üçüncüsü (10.68 m)



MAARİF ŞİLDİ NAMIK KEMAL LİSESİ'NİN ...

Girne 20 Temmuz Stadı'nda düzenlenen Liselerarası Atletizm Yarışları sonrasında, lise erkekler kategorisinde şampiyon olarak Maarif Şildi'ne en fazla adını yazdıran Namık Kemal Lisesi şildin sürekli sahibi olmuştu. Şild Namık Kemal Lisesi Lise Erkek Atletizm Takımı kaptanı Metin Ali (Oraloğlu)'na verilmişti.

Resimde 1977 – 1978 Kıbrıs İkincisi Lise Erkek Atletizm Takımı Lise Kız Atletizm Takımı ile birlikte

Ön sıra (*soldan sağa*): Hasan Öztürk (Öztenay), Ahmet Öztürk (Öztenay), Derviş Lâtif (Alkansoy), Metin Ali (Oraloğlu), Ersoy Münür (Özbilgen), Oran Özen (Soyel), Fisun Ayhan (Kadirağa Oraloğlu). Arka sıra: (*soldan ikinci*) : Numan Gürsel. Üçüncü sıra (*soldan sağa*): Gökhan Sait (İzbırak), Hasan Ali Çerkez



GIRNE 20 TEMMUZ STADINDA ATLETIZM BAYRAMI VAR

13. Maarif Şildi "Gençler" Atletizm birincilikleri bugün yapılıyor

Yarışlar Saat 14.00 de Başlayacak

LEFKOŞA - (ÖZEL)

Eğitim ve Kültür Bakanlığı, Maarif Dairesi Spor şubesinin organize edilerek her yıl tekrarlanmakta olan ve gerek Atletler ve gerekse öğrenci ve sporseverler tarafından bü

BIZ DE VARIZ

Geçmiş yılların şampiyon okulu Lefkoşa Türk Kız Lisesi Atletleri ise bugünkü yarışlar hakkında fazla konuşmaktan kaçınarak, sadece bugünkü yarışlarda "BİZ DE VARIZ" de

400 m.
Canev Hasan
1.02.0 LTKL 1976
Ankara'da
800 m.
Gülcan Mustafa

400 m.
Mehmet Celal
52.5 sn. 1973
Eskişehir'de
800 m.
Besim Hilmi

Yandaki resim:

26 Nisan 1978 tarihli Bozkurt Gazetesi ...

Gazete haberinde, Liselerarası Atletizm Yarışmaları'nın Girne 20 Temmuz Stadı'nda yapılacağını üst başlıktan vermişti. Haberin içinde ise Namık Kemal Lisesi'nin her zaman olduğu gibi,bu yıl da yarışlara iddialı bir şekilde hazırlandığı da yazılmıştı.

Gazete ayrıca yarışlar öncesinde liselerarası atletizm yarışları ile ilgili rekorları da sıralamıştı. Listede Namık Kemal Lisesi'nin başarılı atletlerinden;

- **Mustafa Şadan (Şadanoğlu)**'nun 1972'de İzmir'de 9.16.2 dk ile kırdığı 3000 m rekoru,
- **Mehmet Celal (Özatilâ)**'nın 1973'te Eskişehir'de 52.5 sn ile kırdığı 400 m rekoru, ve
- **Gökhan Sait (İzbırak)**'ın 1977'de Ankara'da 13.69 m ile kırdığı Üç Adım Atlama rekoru,

rekorlar listesinde yer alıyordu.



Yukarıdaki resim:

Uzun atlamada ikinci olan Namık Kemal Lisesi'nin başarılı atleti Gökhan Sait (İzbırak) ödül töreninde şeref kürsüsünde.

NAMIK KEMAL LİSESİ
ORTAOKUL KIZ ATLETİZM TAKIMI
(1977 – 1978)

Ortaokullararası Kızlar Atletizm Şampiyonası

Tarih: 21 ve 28 Nisan 1978	**Yer:** Girne 20 Temmuz Stadı

21 Nisan 1978 Cuma günü yapılması gereken ortaokullararası atletizm yarışları yağış nedeniyle tamamlanamamış ve yapılamayan yarışlar bir hafta sonra 28 Nisan 1978 Cuma günü tamamlanmıştı.

Ortaokul Kız Atletizm Takımı Bireysel Dereceleri

Uzun Atlama	Sibel Erdoğan (Aşardağ Dinçyürek)	Kıbrıs Birincisi (4.61 m)
Gülle Atma	Eser Yılmaz	Kıbrıs Birincisi (8.09 m)
Yüksek Atlama	Sibel Refet (Özcenk)	Kıbrıs Üçüncüsü (1.35 m)
4 x 100 m Bayrak Yarışı	Sibel Erdoğan (Aşardağ Dinçyürek) *(diğer 3 eleman belirlenemedi)*	Kıbrıs Üçüncüsü

Beden Eğitimi Öğretmenleri:
- Mahir Cemil (Çalay)
- Mehmet Kansu
- Neriman İsmet (Ünder)

NAMIK KEMAL LİSESİ
ORTAOKUL ERKEK ATLETİZM TAKIMI
(1977 – 1978)

Ortaokullararası Erkekler Atletizm Şampiyonası

Tarih: 21 ve 28 Nisan 1978	**Yer:** Girne 20 Temmuz Stadı

21 Nisan 1978 Cuma günü yapılması gereken ortaokullararası atletizm yarışları yağış nedeniyle tamamlanamamış ve yapılamayan yarışlar bir hafta sonra 28 Nisan 1978 Cuma günü tamamlanmıştı.

Ortaokul Erkek Atletizm Takımı Bireysel Dereceleri

Üç Adım Atlama	Özlem Ayhan (Kadirağa)	Kıbrıs İkincisi
Disk Atma	Engin Hüdaverdioğlu	Kıbrıs Üçüncüsü

Beden Eğitimi Öğretmenleri:
- Mahir Cemil (Çalay)
- Mehmet Kansu
- Neriman İsmet (Ünder)

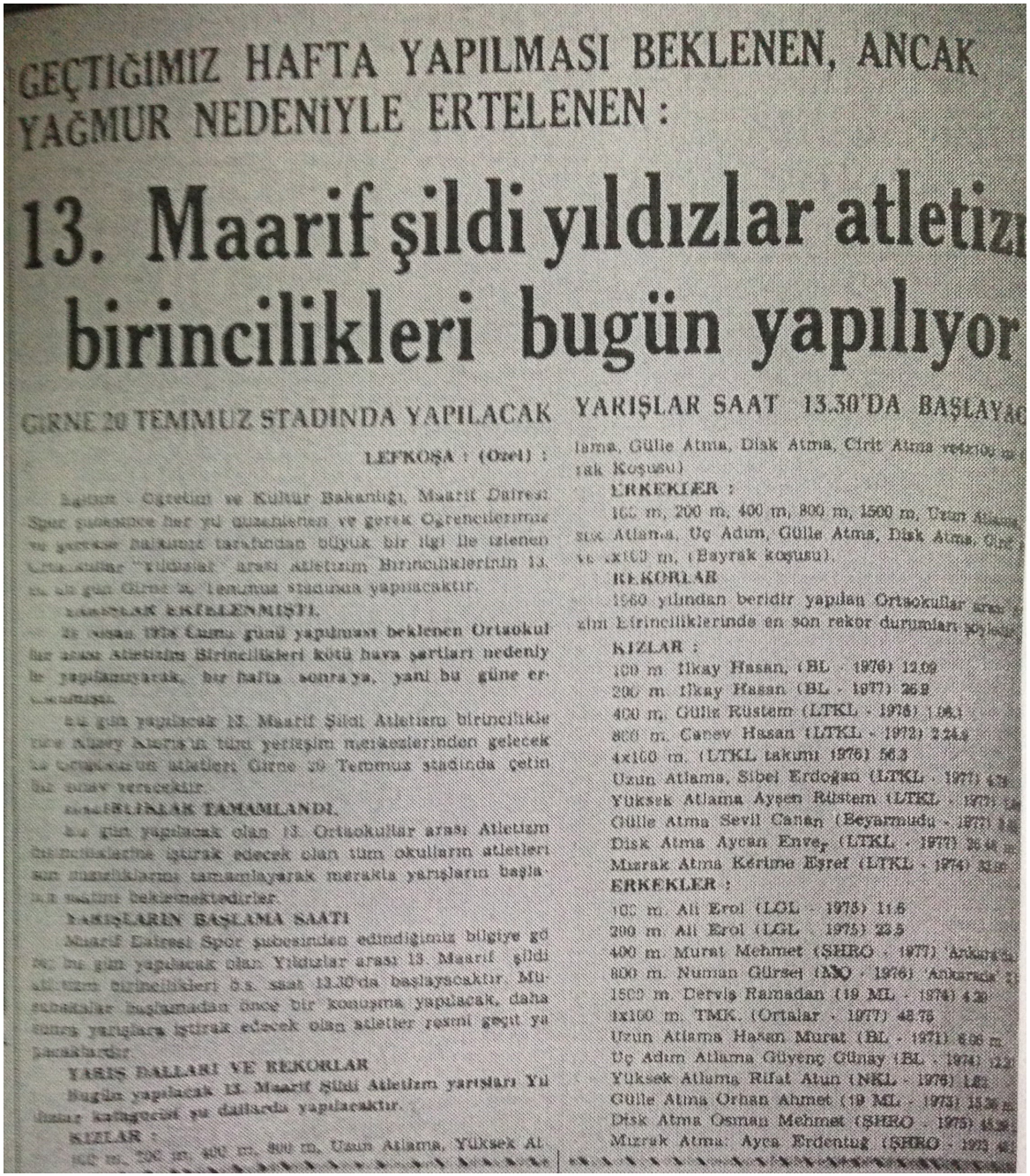

GEÇTİĞİMİZ HAFTA YAPILMASI BEKLENEN, ANCAK YAĞMUR NEDENİYLE ERTELENEN :

13. Maarif şildi yıldızlar atletizm birincilikleri bugün yapılıyor

GİRNE 20 TEMMUZ STADINDA YAPILACAK — YARIŞLAR SAAT 13.30'DA BAŞLAYAC

LEFKOŞA : (Özel) :

Eğitim - Öğretim ve Kültür Bakanlığı, Maarif Dairesi Spor şubesince her yıl düzenlenen ve gerek Öğrencilerimiz ve gerekse halkımız tarafından büyük bir ilgi ile izlenen Ortaokullar "Yıldızlar" arası Atletizm Birincilikleri'nin 13. su bu gün Girne 20 Temmuz stadında yapılacaktır.

KAYIPLAR ERTELENMİŞTİ.

25 nisan 1978 Salı günü yapılması beklenen Ortaokul lar arası Atletizm Birincilikleri kötü hava şartları nedeniy le yapılamayarak, bir hafta sonraya, yani bu güne er telenmişti.

Bu gün yapılacak 13. Maarif Şildi Atletizm birincilikle rine Kuzey Kıbrıs'ın tüm yerleşim merkezlerinden gelecek 12 Ortaokulun atletleri Girne 20 Temmuz stadında çetin bir sınav verecekler.

HAZIRLIKLAR TAMAMLANDI.

Bu gün yapılacak olan 13. Ortaokullar arası Atletizm birinciliklerine iştirak edecek olan tüm okulların atletleri son hazırlıklarını tamamlayarak merakla yarışların başla masını beklemektedirler.

YARIŞLARIN BAŞLAMA SAATİ

Maarif Dairesi Spor şubesinden edindiğimiz bilgiye gö re, bu gün yapılacak olan Yıldızlar arası 13. Maarif şildi atletizm birincilikleri b.s. saat 13.30'da başlayacaktır. Mü sabakalar başlamadan önce bir konuşma yapılacak, daha sonra yarışlara iştirak edecek olan atletler resmi geçit ya pacaklardır.

YARIŞ DALLARI VE REKORLAR

Bugün yapılacak 13. Maarif Şildi Atletizm yarışları Yıl dızlar kategorisi şu dallarda yapılacaktır.

KIZLAR :

100 m, 200 m, 400 m, 800 m, Uzun Atlama, Yüksek Atlama, Gülle Atma, Disk Atma, Cirit Atma ve 4x100 m. (Bayrak Koşusu)

ERKEKLER :

100 m, 200 m, 400 m, 800 m, 1500 m, Uzun Atlama, Yüksek Atlama, Üç Adım, Gülle Atma, Disk Atma, Cirit Atma ve 4x100 m. (Bayrak koşusu).

REKORLAR

1960 yılından beridir yapılan Ortaokullar arası Atletizm Birinciliklerinde en son rekor durumları şöyledir :

KIZLAR :

100 m. İlkay Hasan, (BL - 1976) 12.09
200 m. İlkay Hasan (BL - 1977) 26.2
400 m. Gülle Rüstem (LTKL - 1978) 1.08.1
800 m. Canev Hasan (LTKL - 1972) 2.24.8
4x100 m. (LTKL takımı 1976) 56.3
Uzun Atlama, Sibel Erdoğan (LTKL - 1977) 4.74
Yüksek Atlama Ayşen Rüstem (LTKL - 1977) 1.35
Gülle Atma Sevil Canan (Beyarmudu - 1977) 11.
Disk Atma Ayçan Enver (LTKL - 1977) 26.48
Mızrak Atma Kérime Eşref (LTKL - 1974) 32.0

ERKEKLER :

100 m. Ali Erol (LGL - 1975) 11.6
200 m. Ali Erol (LGL - 1975) 23.5
400 m. Murat Mehmet (ŞHRO - 1977) Ankara'da
800 m. Numan Gürsel (ÜNO - 1976) Ankara'da
1500 m. Derviş Ramadan (19 ML - 1974) 4.20
4x100 m. TMK. (Ortalar - 1977) 48.75
Uzun Atlama Hasan Murat (BL - 1971) 6.06 m.
Üç Adım Atlama Güvenç Günay (BL - 1974) 12.2
Yüksek Atlama Rifat Atun (NKL - 1976) 1.82
Gülle Atma Orhan Ahmet (19 ML - 1973) 15.36 m.
Disk Atma Osman Mehmet (ŞHRO - 1975) 45.36
Mızrak Atma: Ayça Erdentuğ (ŞHRO - 1977) 41.

NAMIK KEMAL LİSESİ
LİSE KIZ ATLETİZM TAKIMI
(1977 – 1978)

Liselerarası Kızlar Atletizm Şampiyonası

Tarih: 21 ve 28 Nisan 1978	**Yer:** Girne 20 Temmuz Stadı

Lise Kız Atletizm Takımı Bireysel Dereceleri

Yüksek Atlama	Fisun Ayhan (Kadirağa Oraloğlu)	Kıbrıs İkincisi (1.35 m)

Beden Eğitimi Öğretmenleri:

- Mahir Cemil (Çalay)
- Mehmet Kansu
- Neriman İsmet (Ünder)

Yandaki resim: 28 Nisan 1978 tarihli Bozkurt Gazetesi ...

Gazete haberinde, bir önceki hafta yağmur nedeniyle tamamlanamayan Ortaokullararası (Yıldızlar) Atletizm Yarışmaları'nın Girne 20 Temmuz Stadı'nda yapılacağını üst başlıktan vermişti. Gazete ayrıca ortaokullararası atletizm yarışları ile ilgili rekorları da sıralamıştı. Listede Namık Kemal Lisesi'nin başarılı atletlerinden;

- **Rifat Ali Atun**'un 1976'da Ankara'da 1.82 m ile kırdığı ve bugüne kadar kırılamayan yüksek atlama rekoru, ile
- **Sibel Erdoğan (Aşardağ Dinçyürek)**'in 1977'de 4.74 m ile kırdığı Uzun Atlama rekoru,

rekorlar listesinde yer alıyordu.

VII. KIBRIS BİREYSEL ATLETİZM ŞAMPİYONASI

Tarih: 07 Mayıs 1978 | **Yer:** Girne 20 Temmuz Stadı

Namık Kemal Lisesi atletleri VII. Bireysel Atletizm Şampiyonası'na katılmışlar ve başarılı sonuçlar almışlardı. Namık Kemal Lisesi atletlerinin almış oldukları dereceler aşağıda verilmektedir.

Üç Adım Atlama	Ahmet Öztenay	Yıldız Erkekler Kıbrıs Birincisi (12.60 m)
Gülle Atma	Eser Cüneyt	Yıldız Kızlar Kıbrıs Birincisi (7.97 m)
Üç Adım Atlama	Gökhan İzbırak	Genç Erkekler Kıbrıs Birincisi (13.56 m)
Disk Atma	Eser Cüneyt	Yıldız Kızlar Kıbrıs İkincisi (21.55 m)
100 m	Ahmet Öztenay	Yıldız Erkekler Kıbrıs İkincisi (11.7 sn)
Yüksek Atlama	Ahmet Öztenay	Yıldız Erkekler Kıbrıs İkincisi (1.70 m)
Gülle Atma	Hasan Ali Çerkez	Genç Erkekler Kıbrıs Üçüncüsü (11.47 m)
Yüksek Atlama	Gökhan İzbırak	Genç Erkekler Kıbrıs Üçüncüsü (1.75 m)

27 ARALIK ATATÜRK KOŞULARI
27 Aralık 1977

1500 m Lise Kızlar
1. Cemaliye Kemal (Lort Sallakoğulları)
3. Hanife Baylan

3000 m Lise Erkekler
1. Numan Gürsel
3. Hasan Özbay

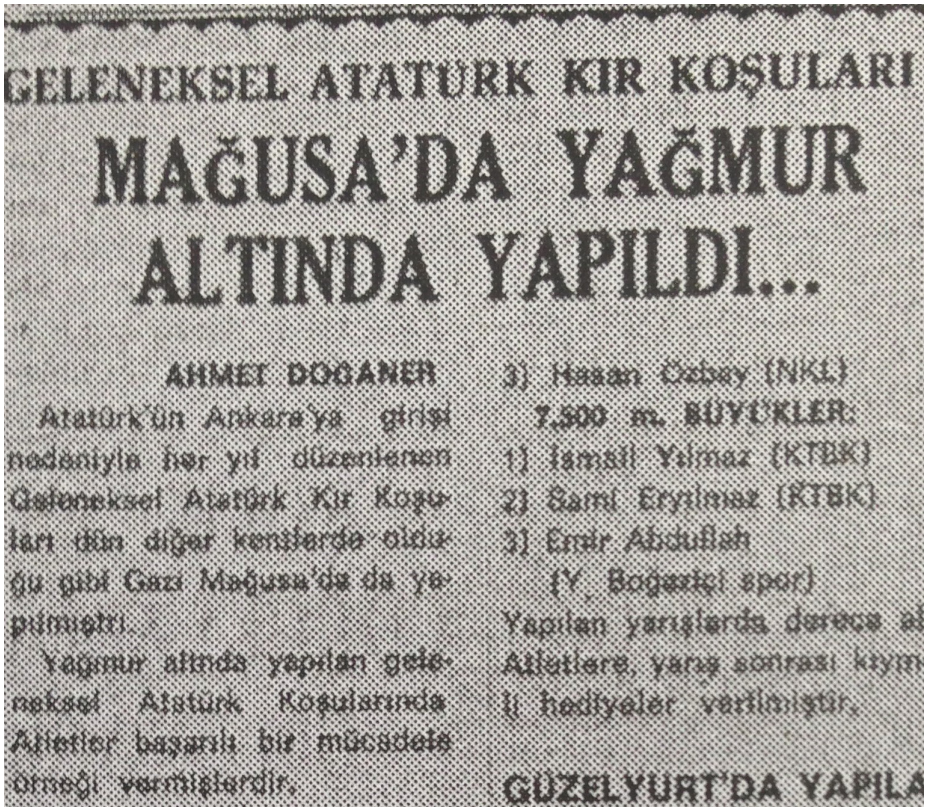

GELENEKSEL ATATÜRK KIR KOŞULARI

MAĞUSA'DA YAĞMUR ALTINDA YAPILDI...

AHMET DOĞANER

Atatürk'ün Ankara'ya girişi nedeniyle her yıl düzenlenen Geleneksel Atatürk Kır Koşuları tüm diğer kentlerde olduğu gibi Gazi Mağusa'da da yapılmıştı.

Yağmur altında yapılan geleneksel Atatürk Koşularında Atletler başarılı bir mücadele örneği vermişlerdir.

3) Hasan Özbay (NKL)

7.500 m. BÜYÜKLER:

1) İsmail Yılmaz (KTBK)
2) Sami Eryılmaz (KTBK)
3) Emir Abdullah (Y. Boğaziçi spor)

Yapılan yarışlarda derece a
Atletlere, yarış sonrası kıym
ü hediyeler verilmiştir.

GÜZELYURT'DA YAPILA

28 Aralık 1977 – Bozkurt Gazetesi

KAYNAKÇA

Bu kitabın hazırlanması aşağıda belirtilen kaynaklardan yararlanılmıştır.

[1] *Namık Kemal Lisesi Okul Yıllıkları* (1968 – 1978)

[2] *Okullarımızda Spor*,
Yücel Hatay, Ağustos 2009, (Ajans Yay Ld.)

[3] *Dünden Bugüne Sporumuz 2* (1956 – 1974),
Yücel Hatay, Haziran 2004 (Mavi Basın Yayın)

[4] *Kıbrıslı Türklerde Atletizm Etkinlikleri ve Unutulmayan Rekorlar* (1900 – 1979),
Bülent Fevzioğlu – Suna Atun
SAMTAY Vakfı Yayını: 51, Eylül 2016
ISBN: 978-975-6653-66-1

[5] *Kıbrıs Türk Eğitiminde 50. Hizmet Yılı Almanağı*,
Namık Kemal Lisesi (1944 – 1994), 1994

[6] *Namık Kemal Lisesi 60. Yıl Almanağı,*
(1955 – 1960 Okul Dergileri), 2004

[7] *Bozkurt Gazetesi Arşivi* (1968 – 1978),
KKTC Cumhuriyet Meclisi Gazete Arşivi
(http://evrak.cm.gov.nc.tr/siteler/ gazeteler/bozkurt/default.aspx)

[8] *www.facebook.com* / Çocukluğumuzun Mağusa'lıları (Our Childhood's Famagustians)

